Архитектурное бюро С. Горшунова
"ГОРА"

Дизайн-проект Детской библиотеки им. Ю.А. Гагарина
г. Дзержинск, бульвар Химиков,3

Стадия	РП
ГАП	Горшунов С.В.
Архитектор	Старцева Д.С.
Дизайнер	Аржанова Т.Б.

г. Нижний Новгород
2019 г.

Лист	Наименование	Примечание
1	Титульный лист	
2	Ведомость чертежей	
3	Изображение. Холл	
4	Изображение. Холл	
5	Изображение. Читальный зал.	
6	Изображение.Читальный зал.	
7	Изображение.Читальный зал.	
8	Изображение.Читальный зал.	
9	Изображение. Детский зал.	
10	Изображение.Детский зал.	
11	Изображение.Детский зал.	
12	Изображение.Детский зал.	
13	Изображение. Читальный зал.	
14	Изображение.Читальный зал.	
15	Изображение.Читальный зал.	
16	Изображение. Лекционный зал.	
17	Изображение.Лекционный зал.	
18	Изображение.Лекционный зал.	
19	Изображение.Лекционный зал.	
20	Изображение. Комната погружения.	
21	План обмеров	
22	План демонтажа	
23	План монтажа и дверей	
24	План расстановки мебели и оборудования	
25	План расстановки мебели и оборудования	
26	План расстановки сантехники и отопительных приборов	
27	План пола	
28	План потолка	
29	План расстановки разбивки светильников	
30	План розеток (мебельный план)	
31	План розеток (монтажный план)	
32	План разверток	
33	Развертки по стенам	
34	Развертки по стенам	
35	Развертки по стенам	
36	Развертки по стенам	
37	Развертки по стенам	
38	Развертки по стенам	
39	ТЗ амфитеатр	
40	ТЗ Стеллаж тип 1,2	
41	ТЗ Стеллаж тип 3-6	
42	ТЗ Стеллаж тип 7	
43	ТЗ Стеллаж тип 8/лавка	
44	ТЗ стеллаж тип 9/столы	
45	ТЗ Стеллаж актовый зал	
46	ТЗ Лавка вдоль витражей	
47	ТЗ Тумба с умывальниками	
48	ТЗ Стол и столешница администратора	
49	ТЗ Стойка библиотекаря/пуф/тумбы буккроссинга	
50	Ведомость мебели	
51	Ведомость мебели	
52	Ведомость мебели	
53	Ведомость мебели	
54	Ведомость мебели	
55	Ведомость мебели	
56	Ведомость мебели	
57	Ведомость мебели	
58	Ведомость мебели	
59	Ведомость сантехнического оборудования	
60	Ведомость отделочных материалов	
61	Ведомость отделочных материалов	
62	Ведомость дверей	
63	Ведомость дверей	
64	Ведомость светоустановочного оборудования	
65	Ведомость светоустановочного оборудования	
66	Ведомость светоустановочного оборудования	
67	Ведомость светоустановочного оборудования	

Изм.	Кол.уч.	Лист	№Док.	Подп.	Дата	Дизайн-проект Детской библиотеки им. Ю.А. Гагарина			
ГАП		Горшунов С.В.				г. Дзержинск, бульвар Химиков, 3	Стадия	Лист	Листов
Архитектор		Старцева Д.С.					РП	2	25
Дизайнер		Аржанова Т.Б.							
						Ведомость чертежей			

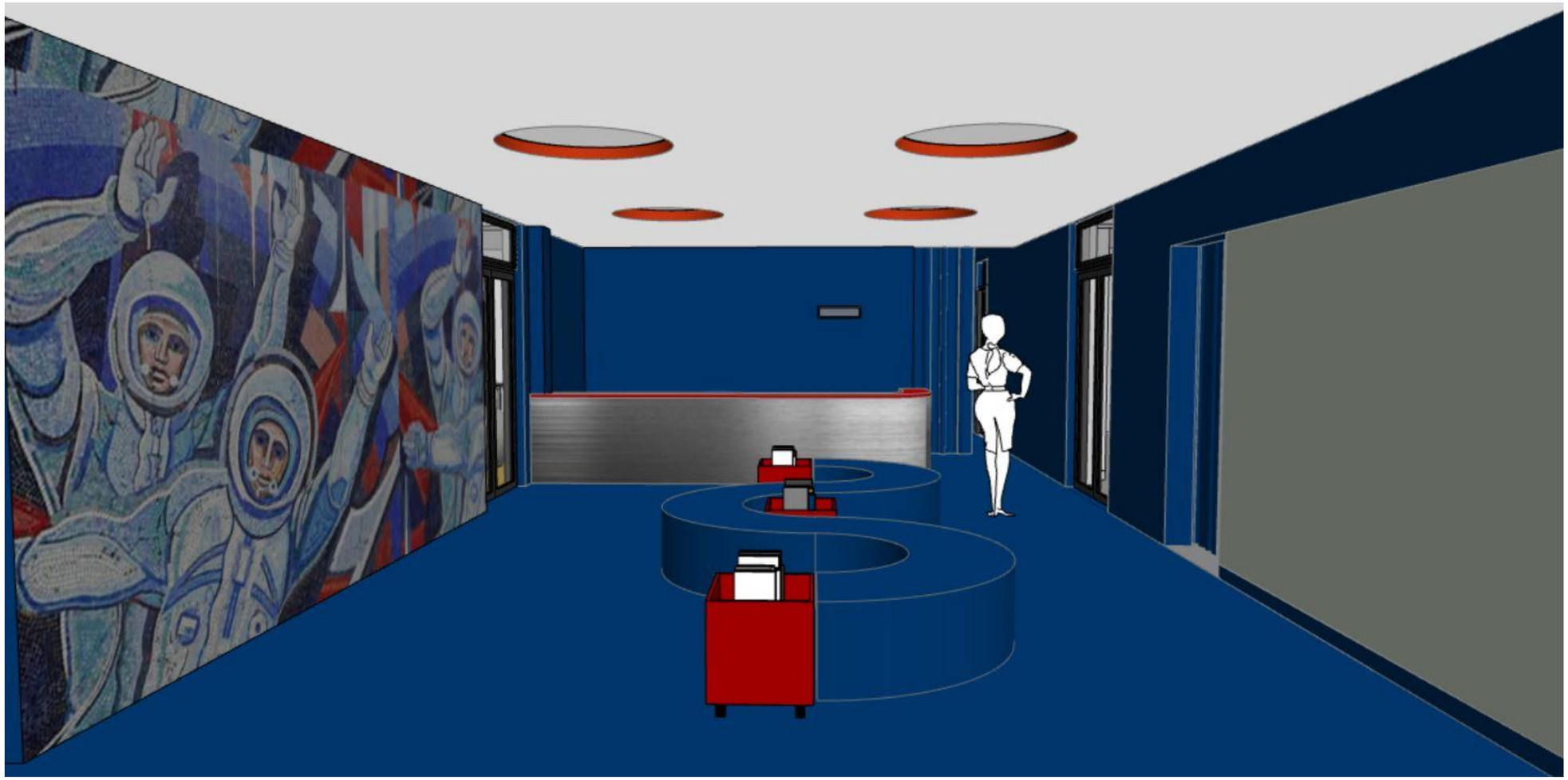

ГАП	Горшунов С.В.					Изображение. Холл	Лист
Архит.	Старцева Д.С.						3
Изм.	Кол.уч	Лист	№ док.	Подп.	Дата		

ГАП	Горшунов С.В.					Изображение. Холл	Лист
Архит.	Старцева Д.С.						4
Изм.	Кол.уч	Лист	№ док.	Подп.	Дата		

ГАП	Горшунов С.В.					Изображение. Читальный зал.	Лист
Архит.	Старцева Д.С.						5
Изм.	Кол.уч	Лист	№ док.	Подп.	Дата		

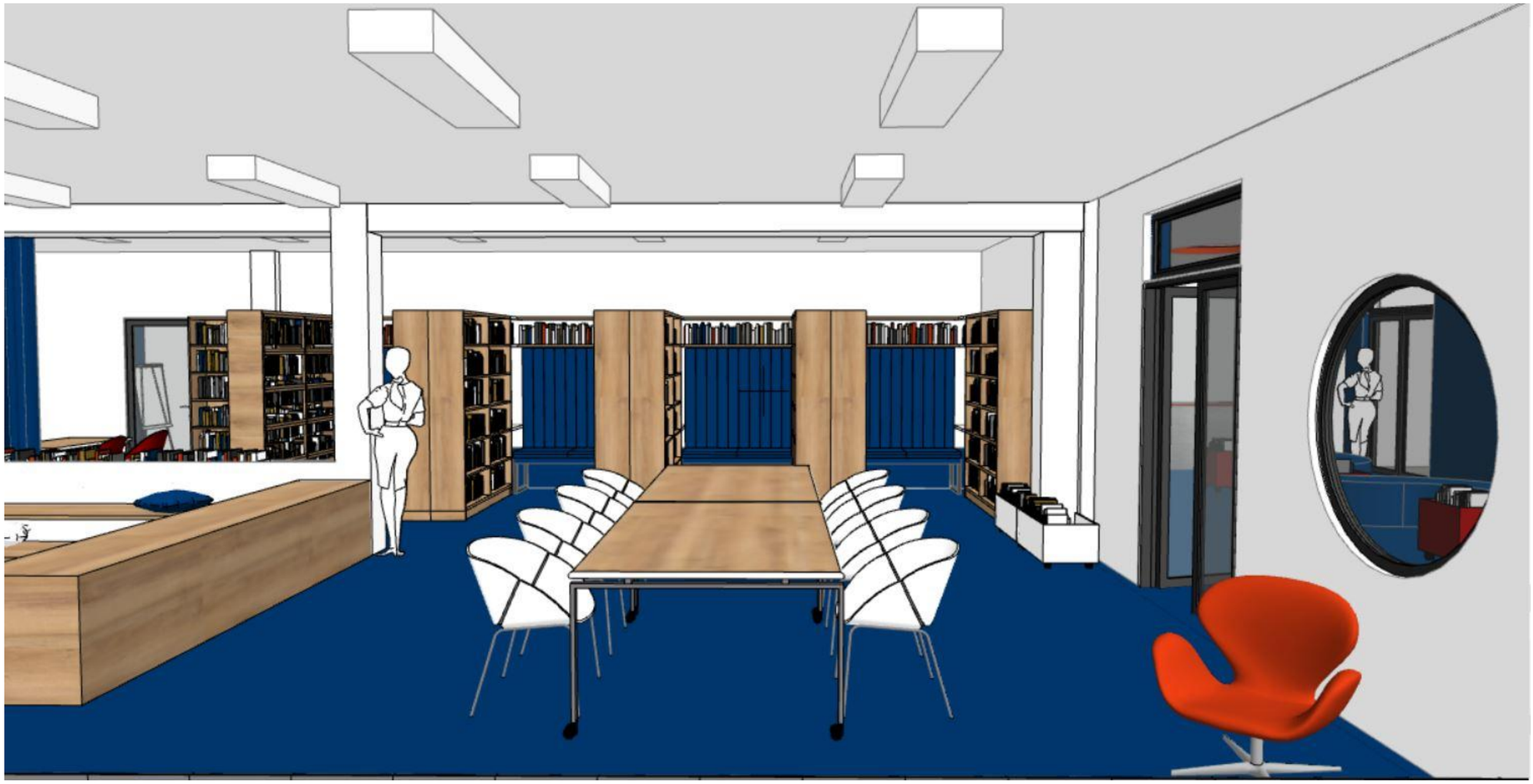

ГАП	Горшунов С.В.					Изображение.Читальный зал.	Лист
Архит.	Старцева Д.С.						6
Изм.	Кол.уч	Лист	№ док.	Подп.	Дата		

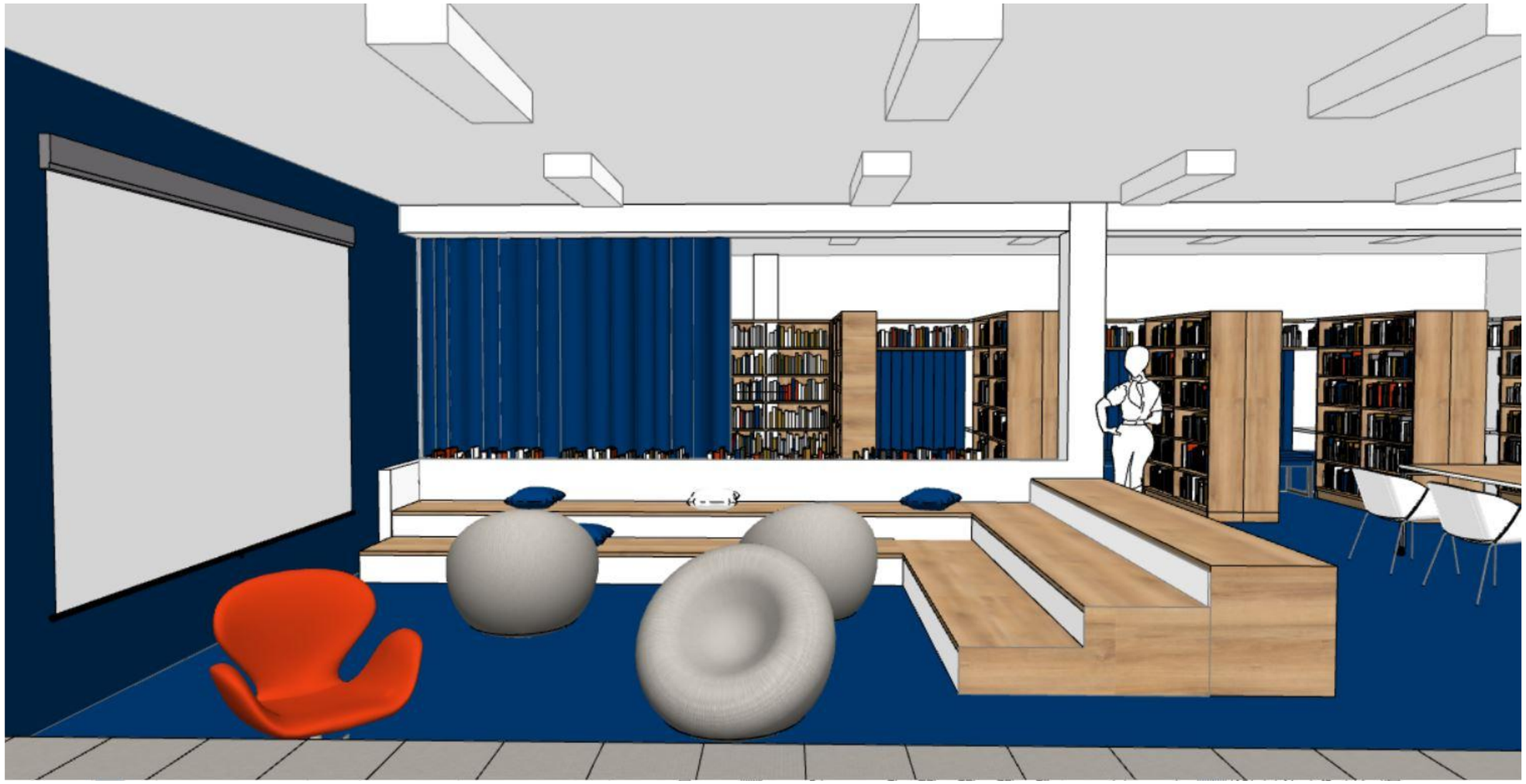

ГАП	Горшунов С.В.					Изображение.Читальный зал.	Лист
Архит.	Старцева Д.С.						7
Изм.	Кол.уч	Лист	№ док.	Подп.	Дата		

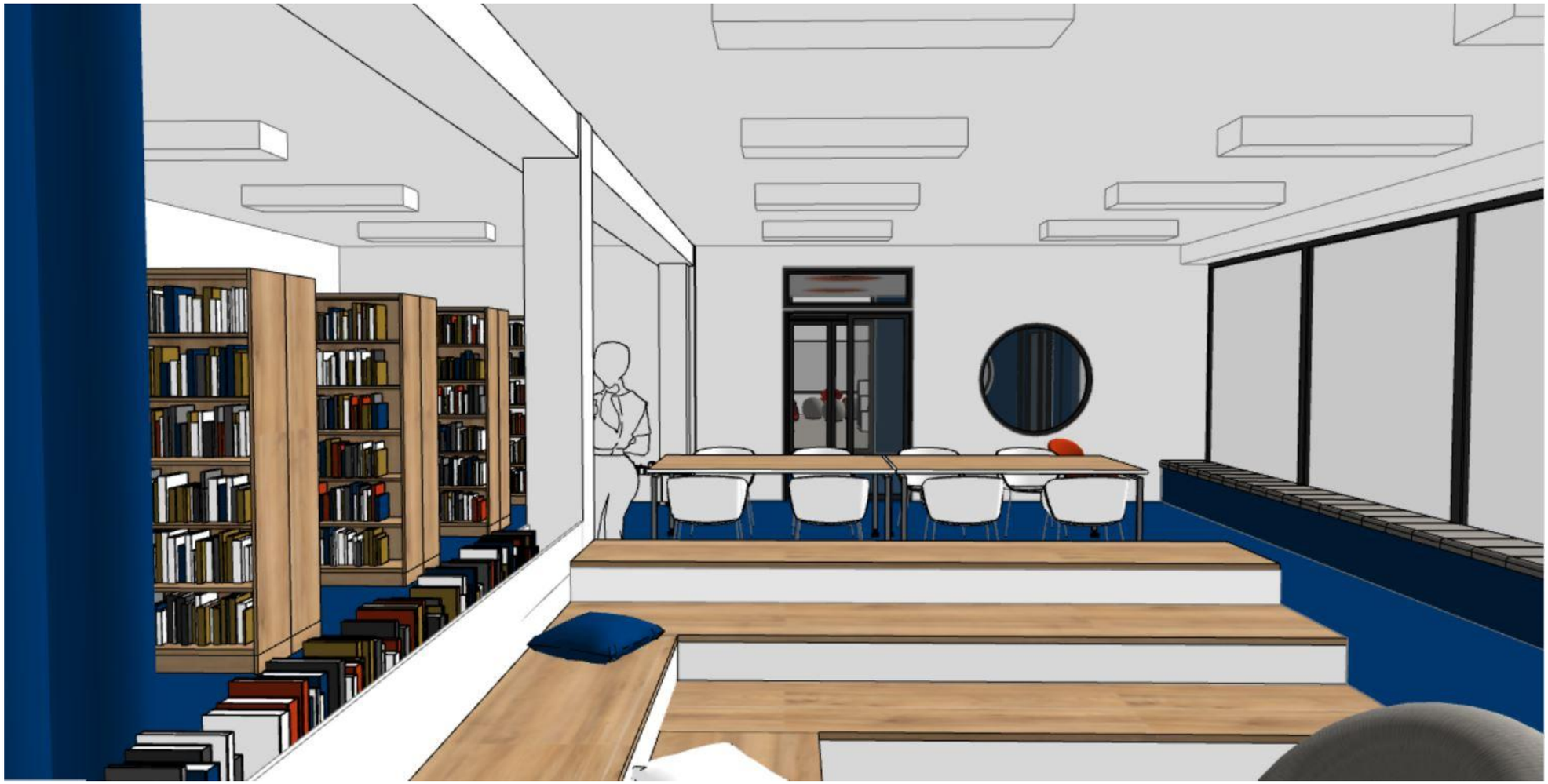

ГАП	Горшунов С.В.					Изображение.Читальный зал.	Лист
Архит.	Старцева Д.С.						8
Изм.	Кол.уч	Лист	№ док.	Подп.	Дата		

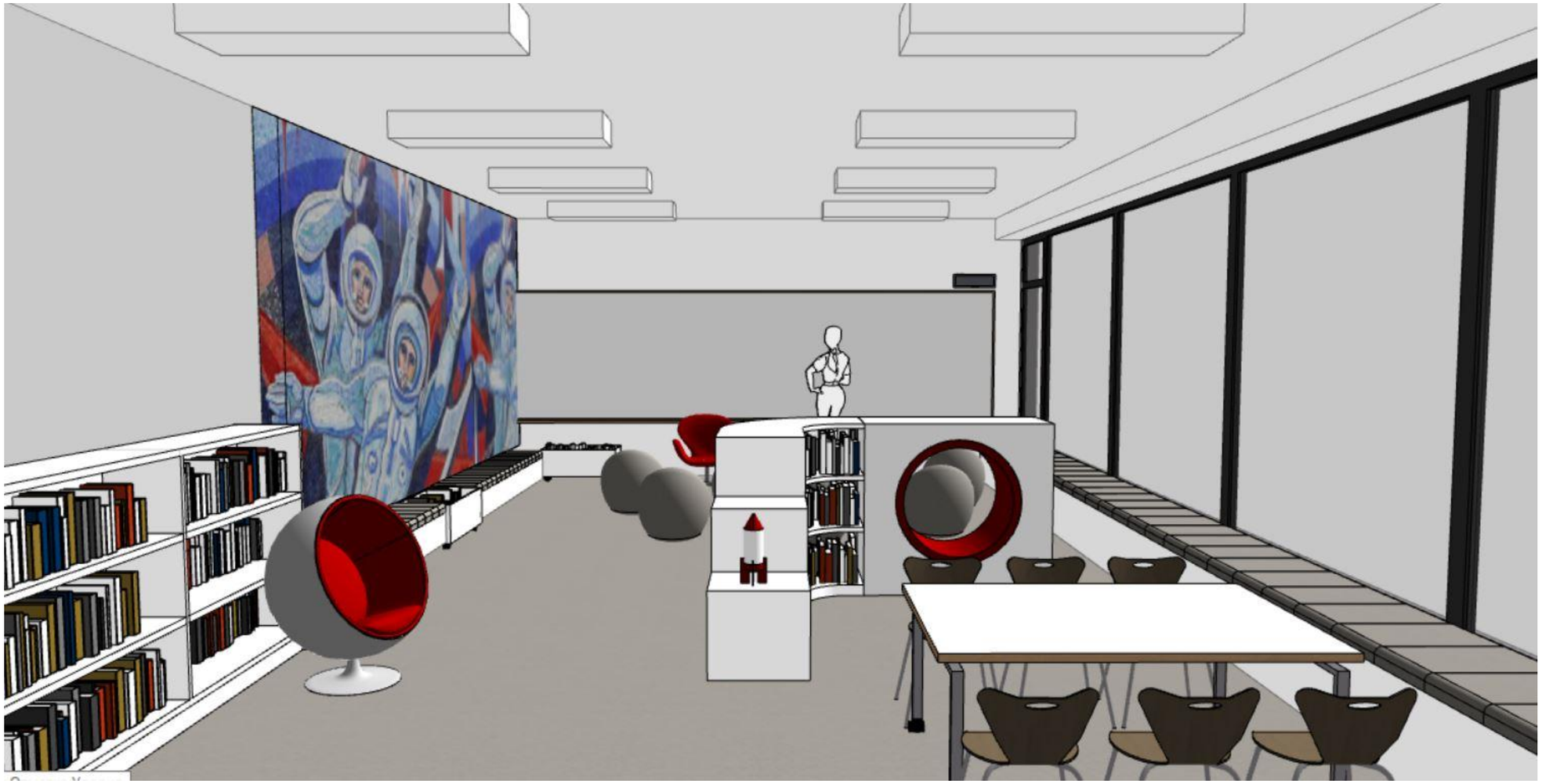

ГАП	Горшунов С.В.					Изображение. Детский зал.	Лист
Архит.	Старцева Д.С.						9
Изм.	Кол.уч	Лист	№ док.	Подп.	Дата		

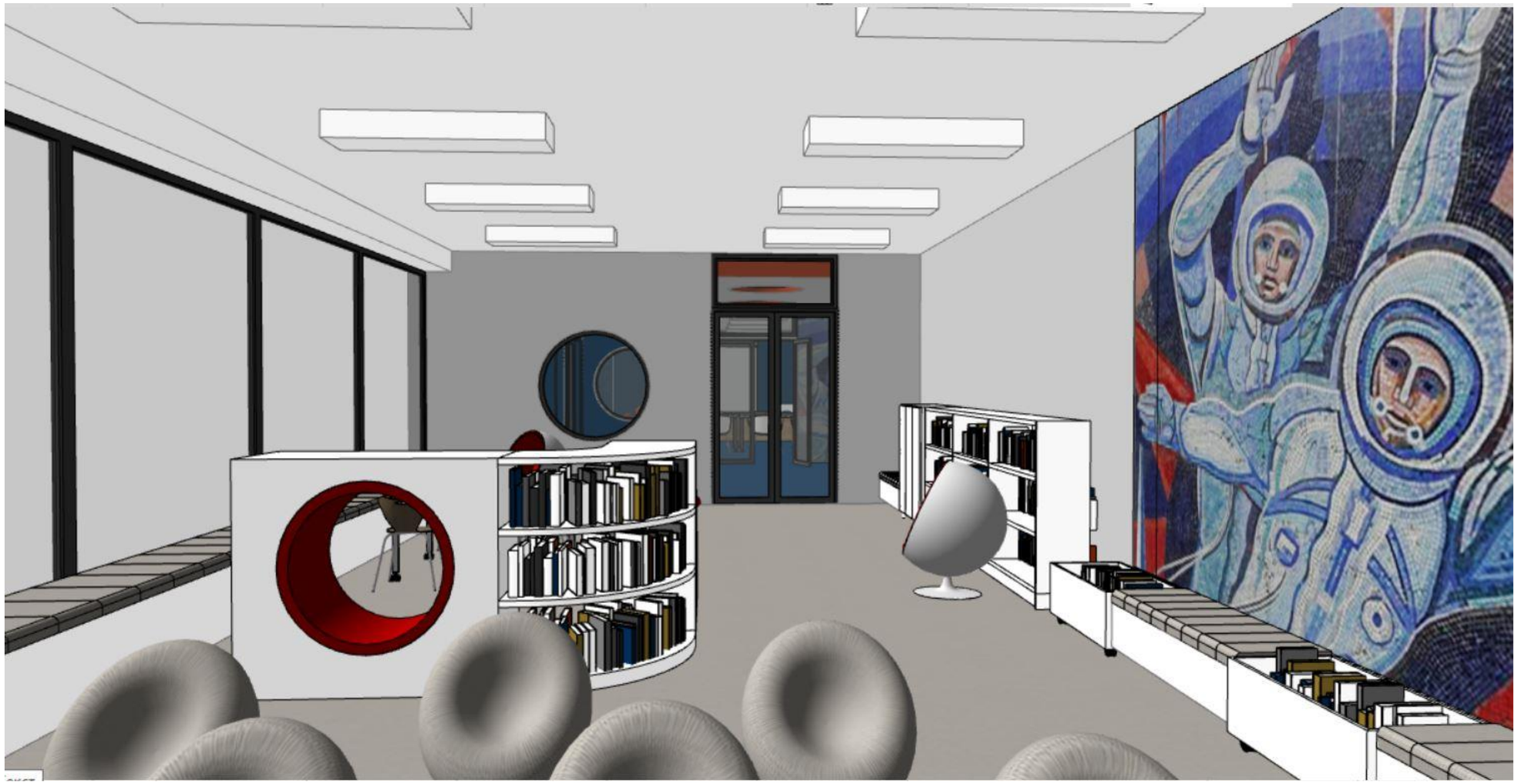

ГАП	Горшунов С.В.					Изображение.Детский зал.	Лист
Архит.	Старцева Д.С.						10
Изм.	Кол.уч	Лист	№ док.	Подп.	Дата		

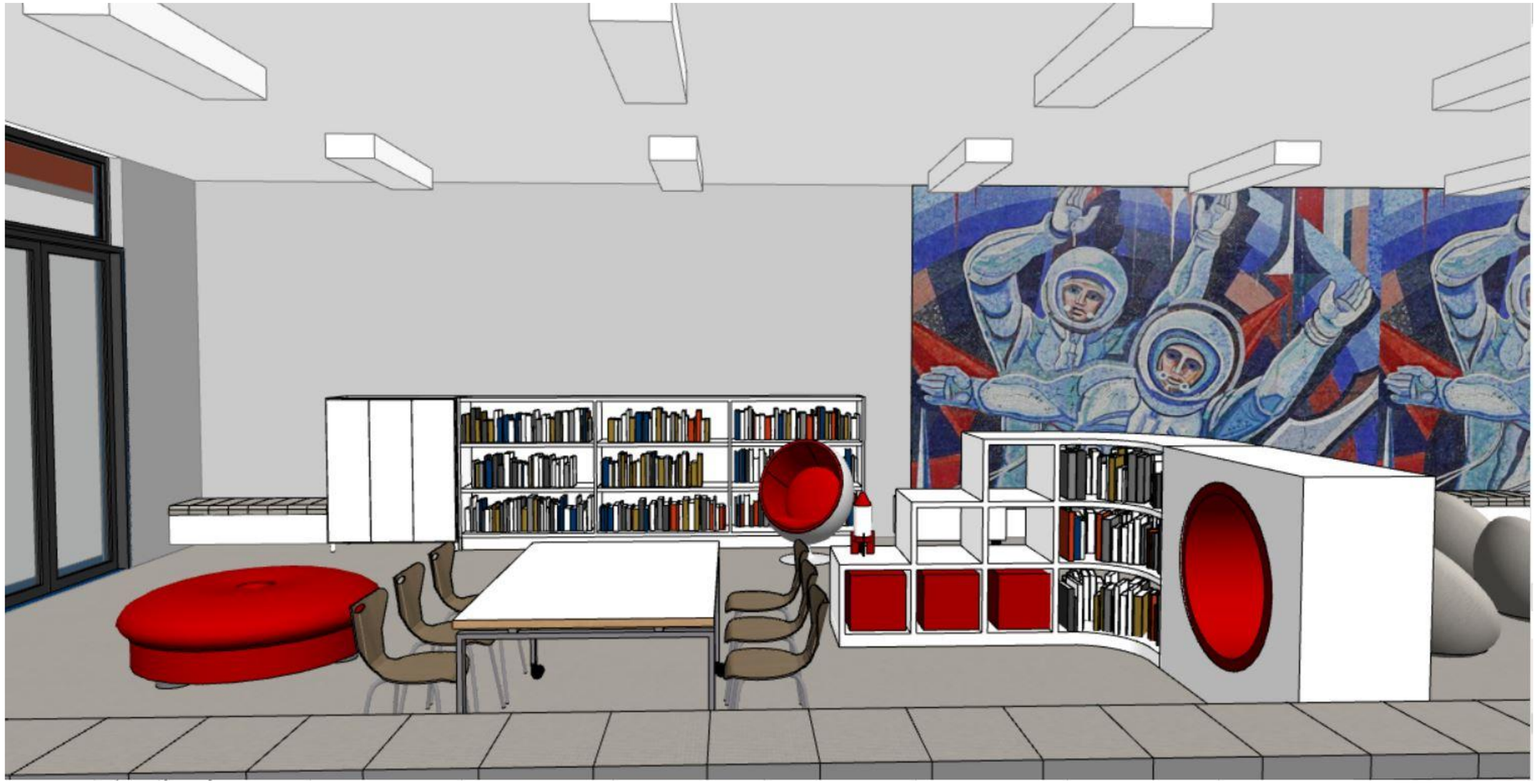

ГАП	Горшунов С.В.					Изображение.Детский зал.	Лист
Архит.	Старцева Д.С.						11
Изм.	Кол.уч	Лист	№ док.	Подп.	Дата		

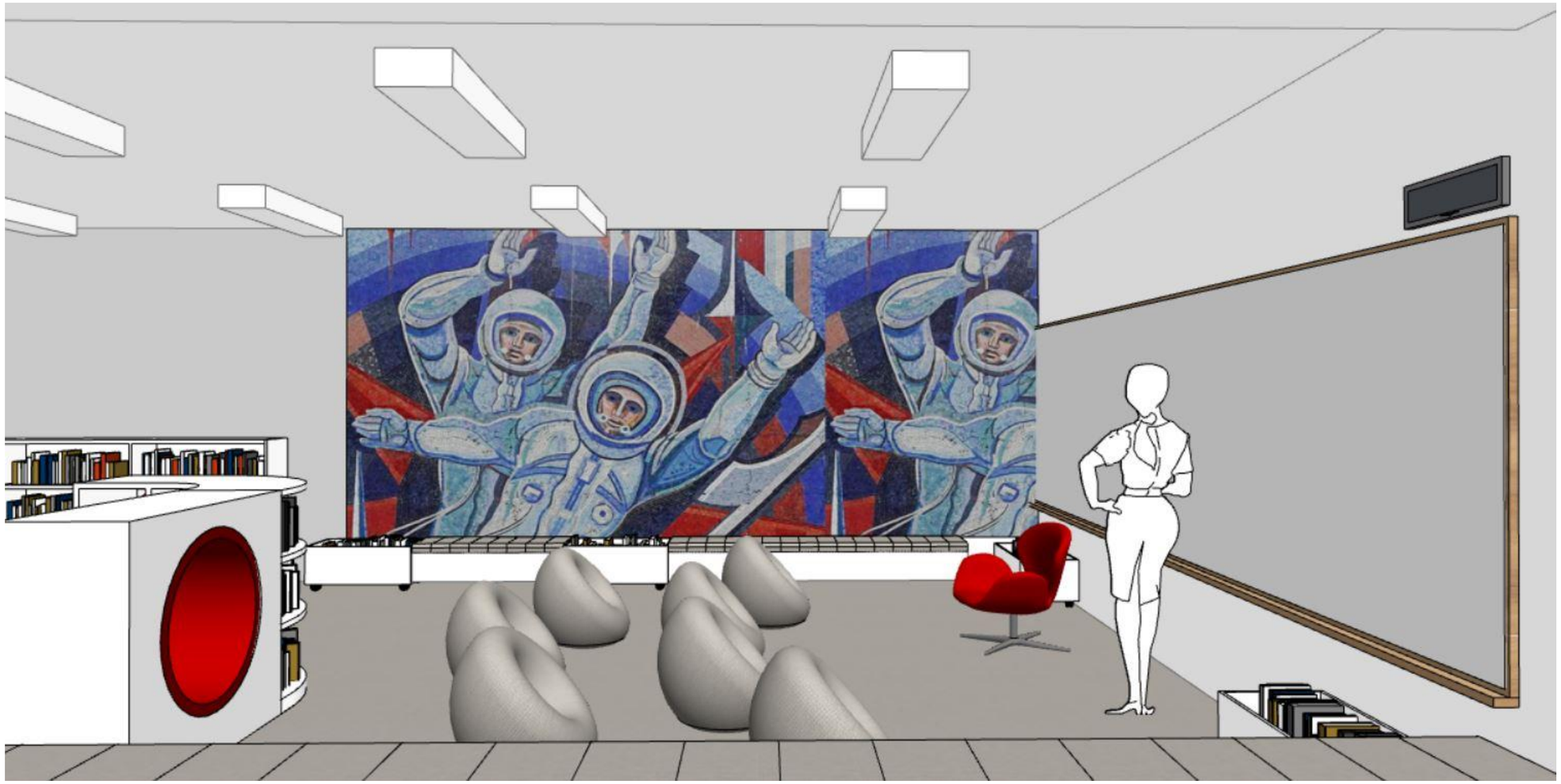

ГАП	Горшунов С.В.					Изображение.Детский зал.	Лист
Архит.	Старцева Д.С.						12
Изм.	Кол.уч	Лист	№ док.	Подп.	Дата		

ГАП	Горшунов С.В.					Изображение. Читальный зал.	Лист
Архит.	Старцева Д.С.						13
Изм.	Кол.уч	Лист	№ док.	Подп.	Дата		

ГАП	Горшунов С.В.					Изображение.Читальный зал.	Лист
Архит.	Старцева Д.С.						14
Изм.	Кол.уч	Лист	№ док.	Подп.	Дата		

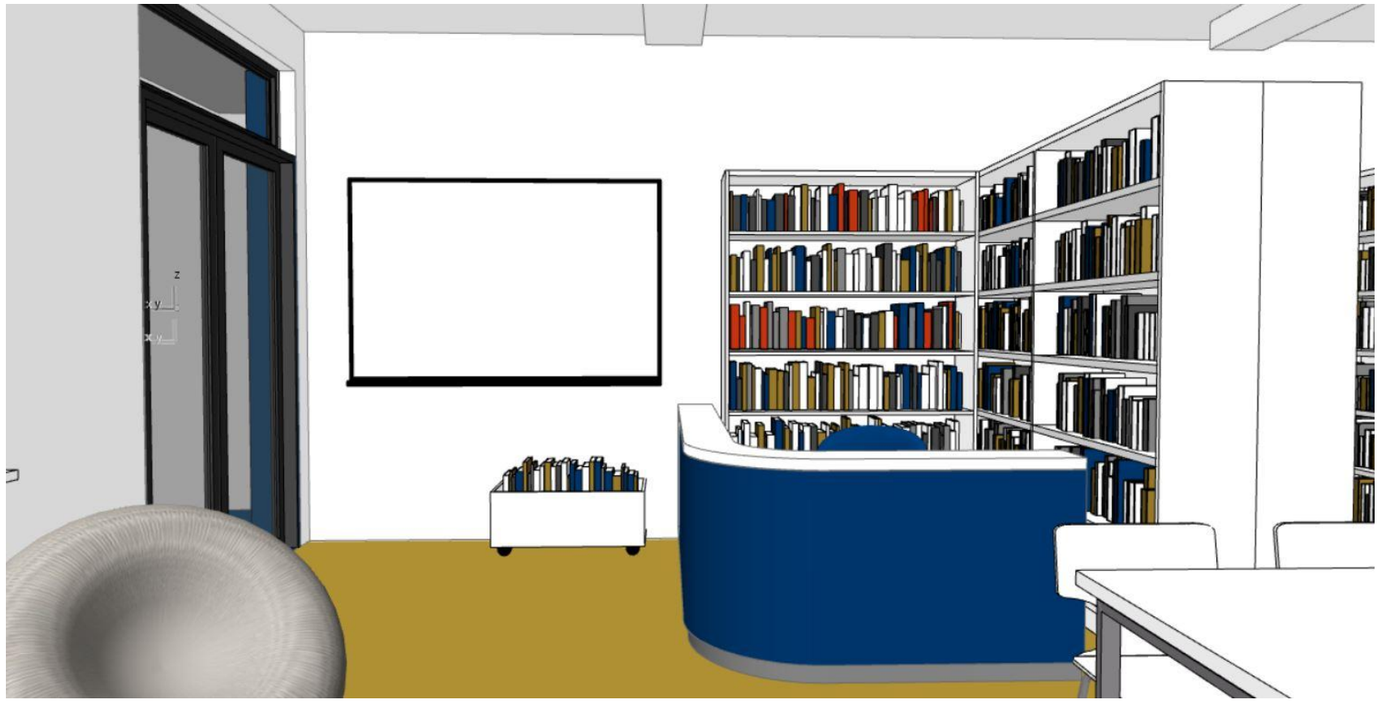

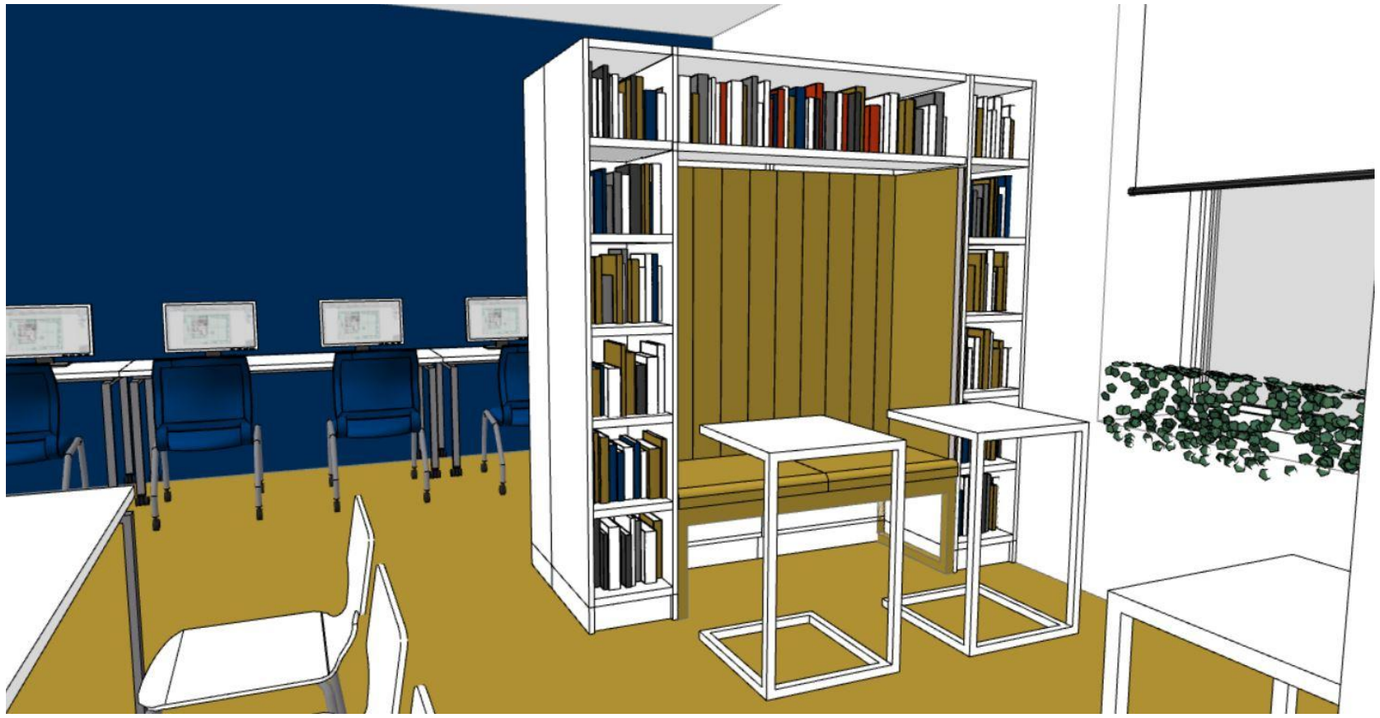

ГАП	Горшунов С.В.					Изображение.Читальный зал.	Лист
Архит.	Старцева Д.С.						15
Изм.	Кол.уч	Лист	№ док.	Подп.	Дата		

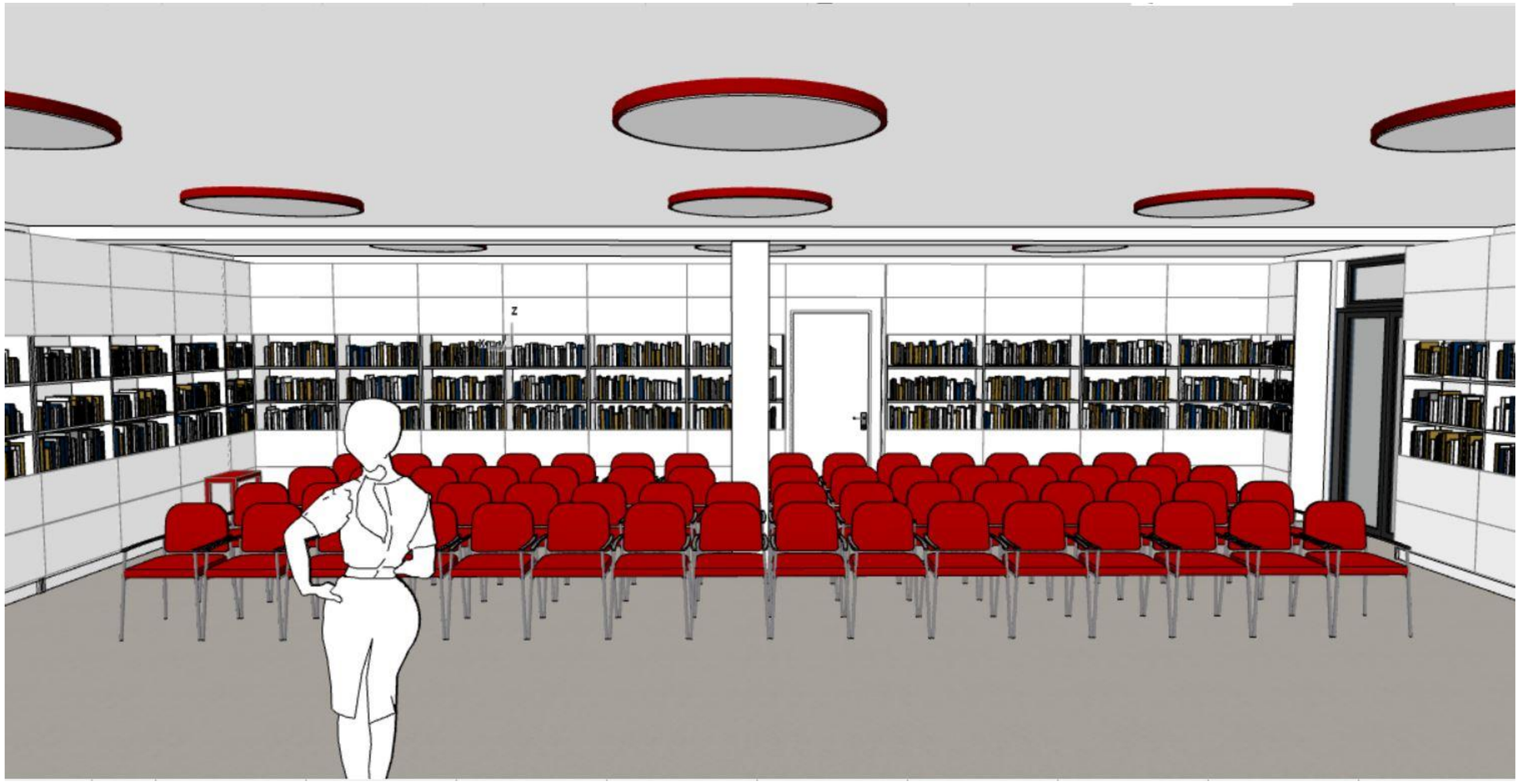

ГАП	Горшунов С.В.					Изображение. Лекционный зал.	Лист
Архит.	Старцева Д.С.						16
Изм.	Кол.уч	Лист	№ док.	Подп.	Дата		

ГАП	Горшунов С.В.					Изображение.Лекционный зал.	Лист
Архит.	Старцева Д.С.						17
Изм.	Кол.уч	Лист	№ док.	Подп.	Дата		

ГАП	Горшунов С.В.					Изображение.Лекционный зал.	Лист
Архит.	Старцева Д.С.						18
Изм.	Кол.уч	Лист	№ док.	Подп.	Дата		

ГАП	Горшунов С.В.					Изображение.Лекционный зал.	Лист
Архит.	Старцева Д.С.						19
Изм.	Кол.уч	Лист	№ док.	Подп.	Дата		

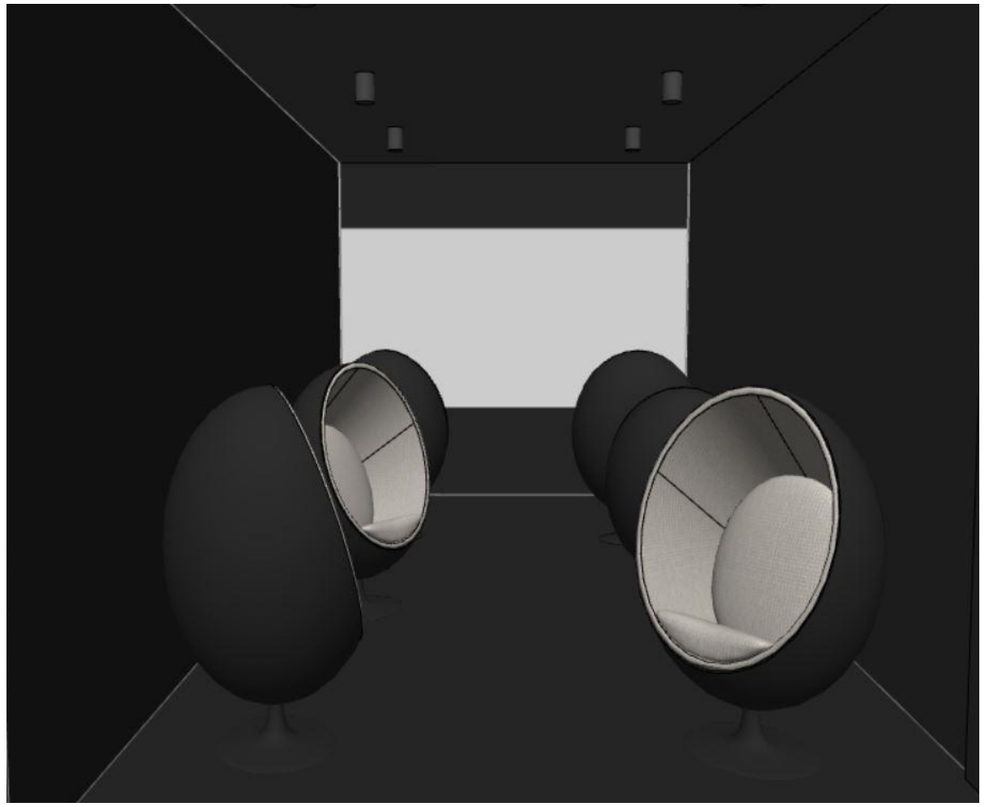

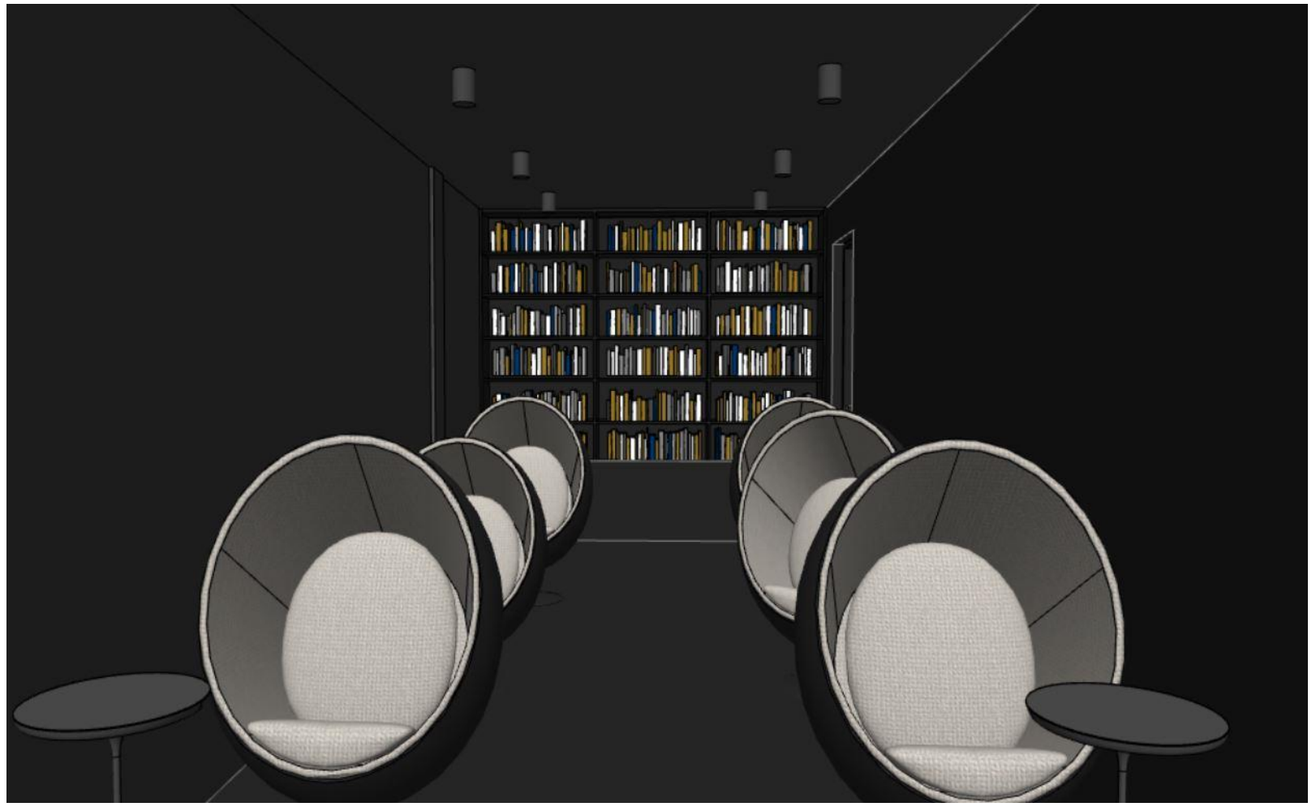

ГАП	Горшунов С.В.					Изображение. Комната погружения.	Лист
Архит.	Старцева Д.С.						20
Изм.	Кол.уч	Лист	№ док.	Подп.	Дата		

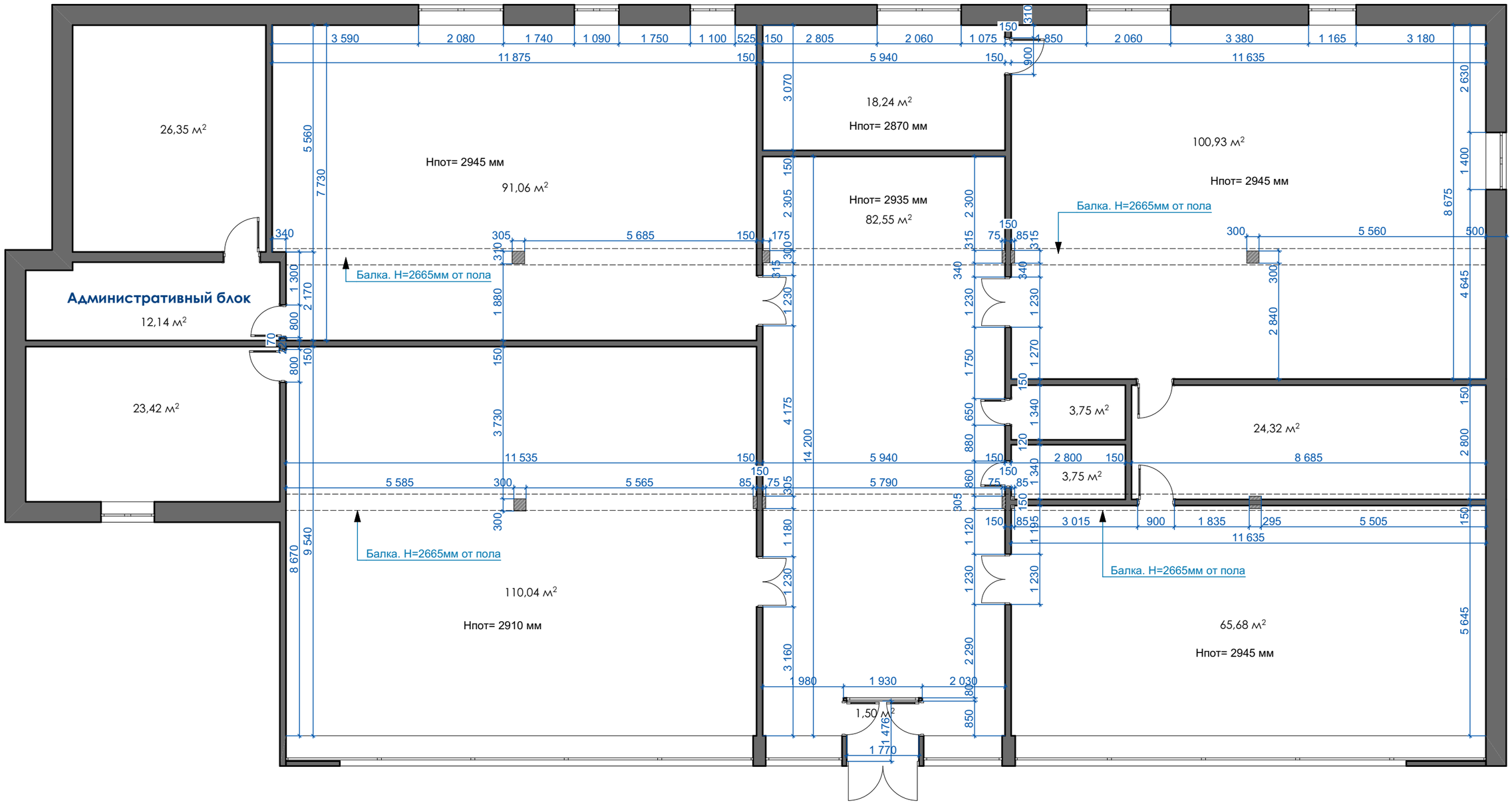

						Дизайн-проект Детской библиотеки им. Ю.А. Гагарина			
Изм.	Кол.уч.	Лист	№Док.	Подп.	Дата				
ГАП		Горшунов С.В.				г. Дзержинск, бульвар Химиков, 3	Стадия	Лист	Листов
Архитектор		Старцева Д.С.					РП	21	25
Дизайнер		Аржанова Т.Б.							
						План обмеров			

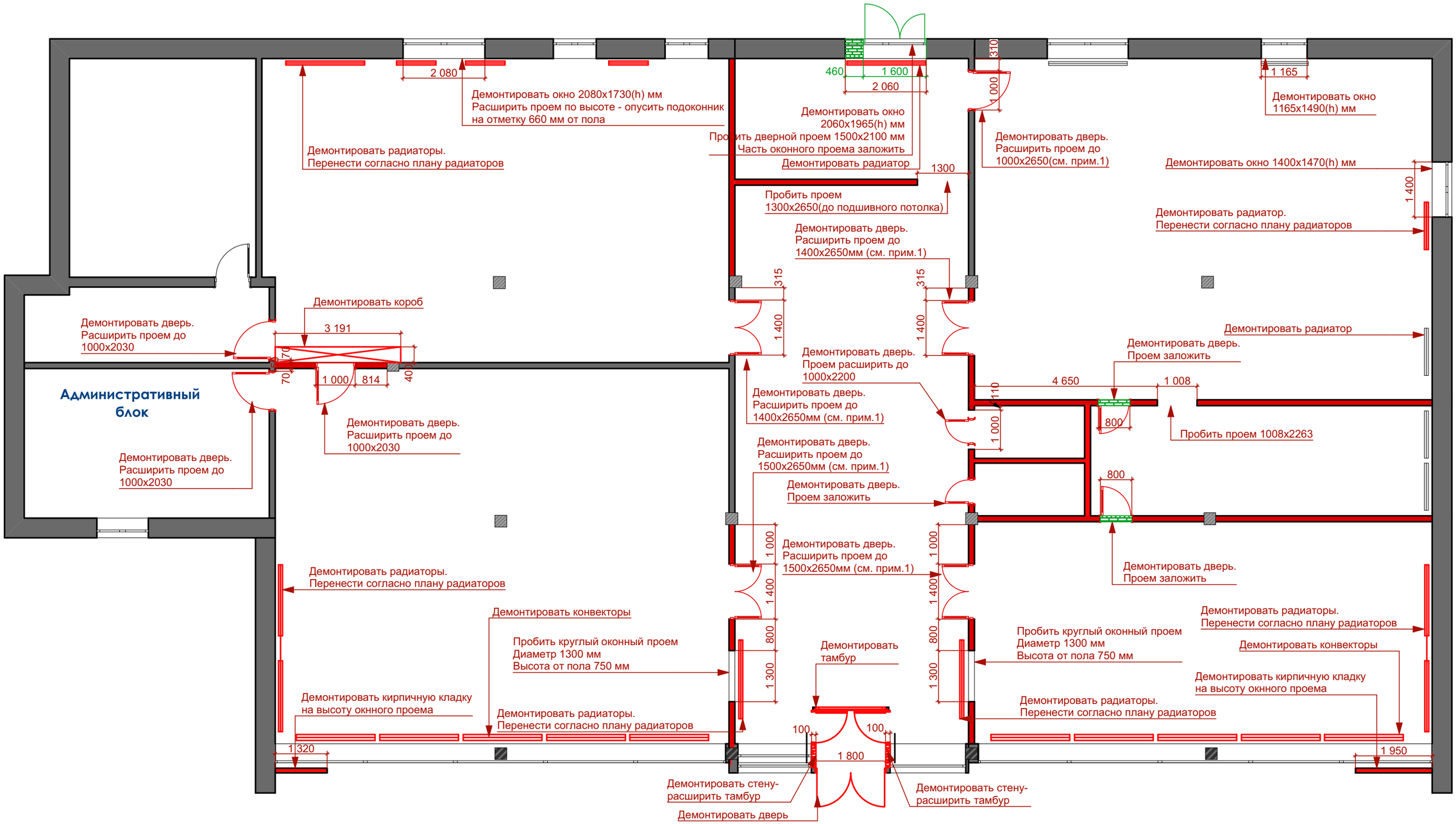

Условные обозначения:

- существующие конструкции
- демонтируемые конструкции
- демонтируемые конструкции

Примечание 1.
Точный размер проема зависит от конкретной модели и конструкции двери и согласовывается с изготовителем таких дверей.

Изм.	Кол.уч.	Лист	№Док.	Подп.	Дата	Дизайн-проект Детской библиотеки им. Ю.А. Гагарина		
ГАП		Горшунов С.В.				г. Дзержинск, бульвар Химиков, 3	Стадия	Лист	Листов
Архитектор		Старцева Д.С.					РП	22	25
Дизайнер		Аржанова Т.Б.				План демонтажа		

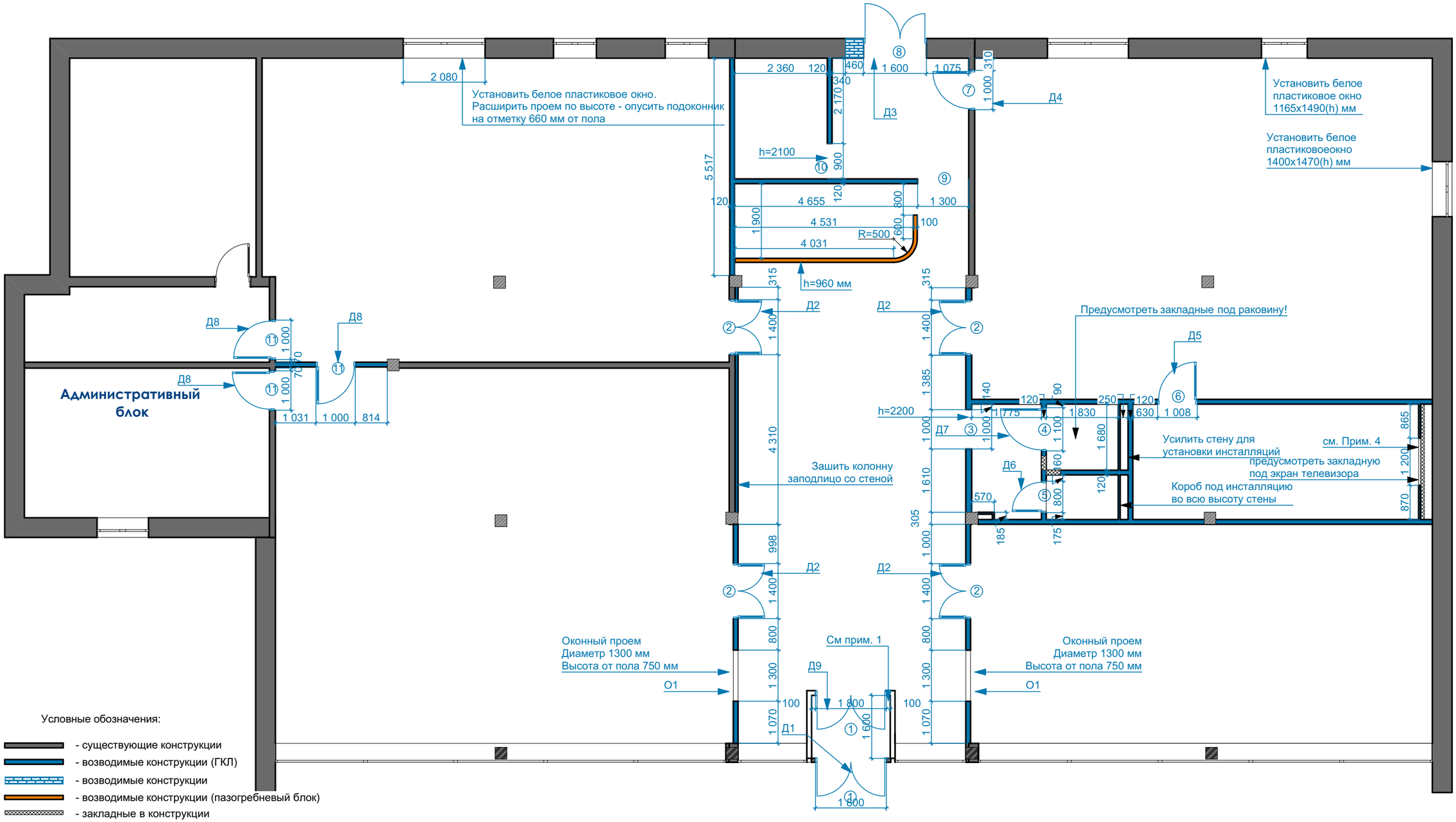

Условные обозначения:

- существующие конструкции
- возводимые конструкции (ГКЛ)
- возводимые конструкции
- возводимые конструкции (пазогребневый блок)
- закладные в конструкции

Примечание1.
Стены из сэндвич-блока на высоту 417мм от пола. Выше-стеклянные ограждающие конструкции. Конструкцию тамбура согласовать с архитектором.

Примечание 2.
На плане указаны размеры дверный проемов!

Примечание3.
Перед заказом дверей необходим выезд замерщика!!!

Примечание 4.
Короб под радиаторы во всю высоту стены
Глубину опредеить по месту. Высота ниш 150 мм от пола.
Ниши закрыть ХДФ экраном Arkmaster, Форо 16, 1200х600.
Экран установить заподлицо со стеной без внешне видимого крепления (на магниты), покрасить в цвет стены

Ведомость дверных проемов

№, поз.	Размер проема в чистоте, мм	Примечание
1		
2	1400х2650(Н)	проем высотой до подшивного потолка холла
3	1000х2200(Н)	
4	1100х2100(Н)	
5	800х2100(Н)	
6	1008х2263(Н)	рекомендуемый размер проема для скрытой коробки двери ТМ "Волховец"
7	1000х2650(Н)	
8	1600х2100(Н)	
9	1300х2650(Н)	проем высотой до подшивного потолка холла
10	900х2100(Н)	
11	1000х2100(Н)	

Изм.	Кол.уч.	Лист	№Док.	Подп.	Дата	Дизайн-проект Детской библиотеки им. Ю.А. Гагарина		
ГАП		Горшунов С.В.				г. Дзержинск, бульвар Химиков, 3	Стадия	Лист	Листов
Архитектор		Старцева Д.С.					РП	23	25
Дизайнер		Аржанова Т.Б.							
						План монтажа и дверей			

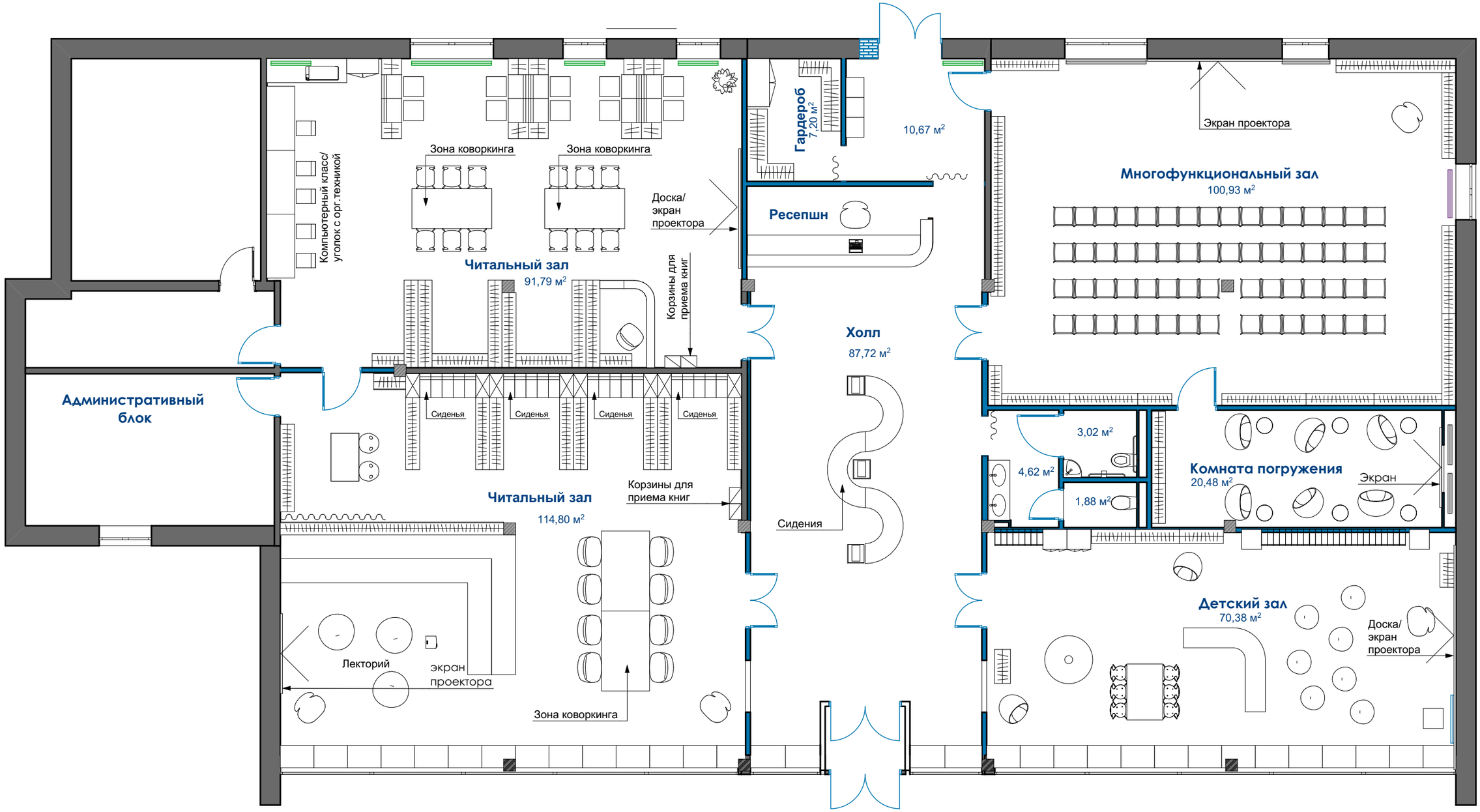

Изм.	Кол.уч.	Лист	№Док.	Подп.	Дата	Дизайн-проект Детской библиотеки им. Ю.А. Гагарина
ГАП		Горшунов С.В.				г. Дзержинск, бульвар Химиков, 3
Архитектор		Старцева Д.С.				
Дизайнер		Аржанова Т.Б.				
						План расстановки мебели и оборудования

Стадия	Лист	Листов
РП	24	25

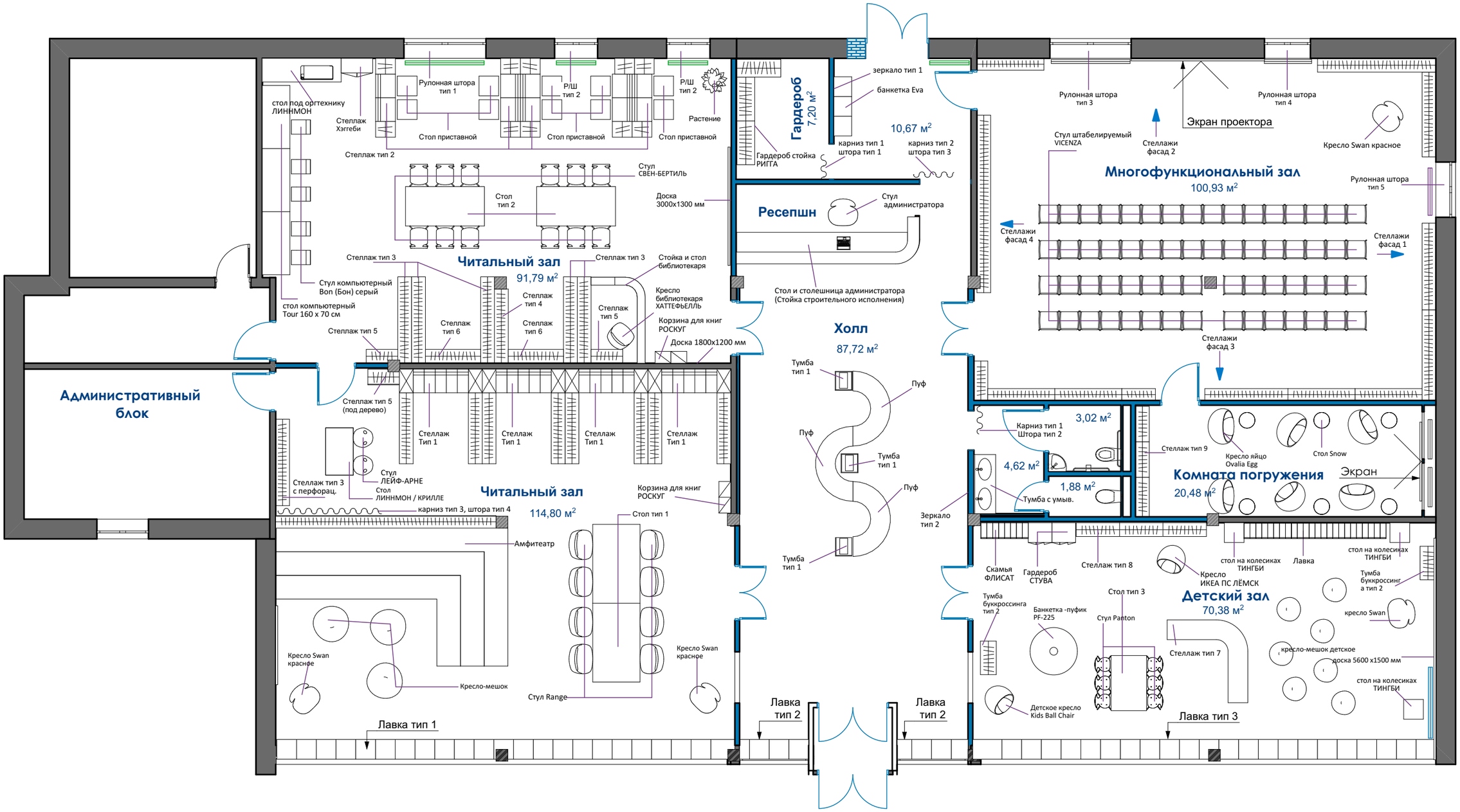

Изм.	Кол.уч.	Лист	№Док.	Подп.	Дата
ГАП		Горшунов С.В.			
Архитектор		Старцева Д.С.			
Дизайнер		Аржанова Т.Б.			

Дизайн-проект
Детской библиотеки им. Ю.А. Гагарина

г. Дзержинск, бульвар Химиков, 3

Стадия	Лист	Листов
РП	25	25

План расстановки мебели и оборудования

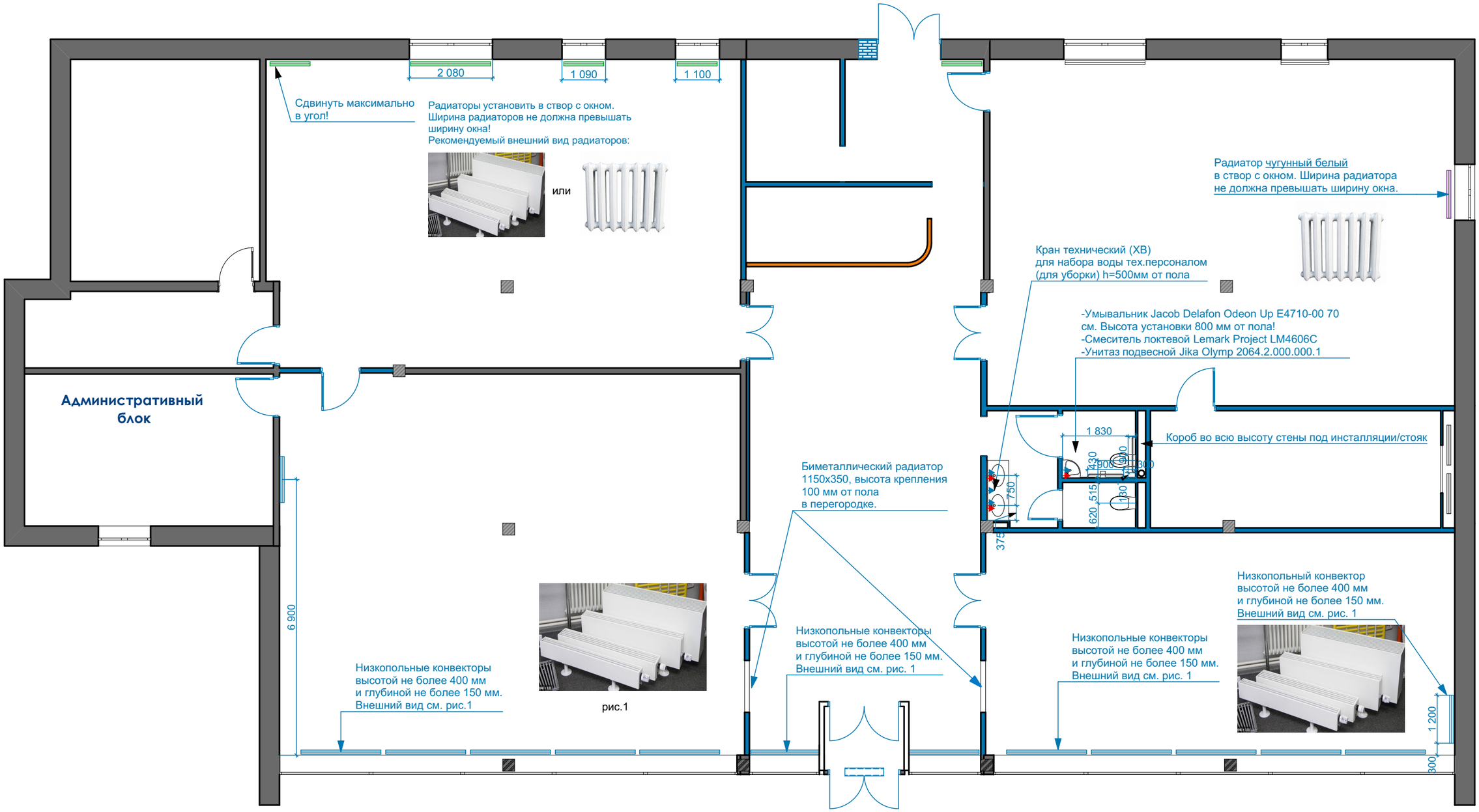

Условные обозначения:

- существующие радиторы (сохранить!)
- новые(заменяемые) радиаторы/конвекторы
- новые(заменяемые) низкопольные конвекторы
- новый радиатор чугунный
- воздушно-тепловая завеса
- ГХВ
- ХВ (кран технический)

Изм.	Кол.уч.	Лист	№Док.	Подп.	Дата	Дизайн-проект Детской библиотеки им. Ю.А. Гагарина		
ГАП		Горшунов С.В.				г. Дзержинск, бульвар Химиков, 3	Стадия	Лист	Листов
Архитектор		Старцева Д.С.					РП	26	25
Дизайнер		Аржанова Т.Б.							
						План расстановки сантехники и отопительных приборов		

Условные обозначения:

- коммерческий линолеум Forbo eternal colour 40322 smoke, 34 класс, 2 мм
- коммерческий линолеум Tarkett ACCZENT ESQUISSE - 05, 34 класс, 2 мм
- коммерческий линолеум Forbo eternal colour 40232 night, 34 класс, 2 мм
- Керамогранит Estima your color YC 55, 600x600x10 мм
- Ковровая плитка Tessera Create Space 1, цвет 1800 ebonite. Размер 500x500x6,5 мм
- грязезащита Standartpark, 1980x1580 мм Брайт Резина+бруш+скребок, Артикул: Б11106
- грязезащита Standartpark, решетка стальная, Артикул: 3510, размер 500X1000x20 - 2 шт
- Алюминевый плинтус Profilpass Metal Line 92 Артикул 92/7

Плинтус гибкий эластичный Dollken (Долкен) WL100 146 Темно-серый 50000x100x15

Примечание 1:
Вывести весь пол строго в один уровень!!!

						Дизайн-проект Детской библиотеки им. Ю.А. Гагарина		
Изм.	Кол.уч.	Лист	№Док.	Подп.	Дата			
ГАП		Горшунов С.В.				г. Дзержинск, бульвар Химиков, 3	Стадия	Лист	Листов
Архитектор		Старцева Д.С.					РП	27	25
Дизайнер		Аржанова Т.Б.							
						План пола		

26,35 м²

65,02 м²
Н= 2875 мм

Н= 2650 мм
Балки в холле зашить.
Потолок максимально
"прижать" к низу балки
99,53 м²

2300
1690
1690
Закладная под
кронштейн проектора

Н= 2875 мм
63,70 м²

Балка

Балка

11,73 м²

21,40 м²
Н= 2875 мм

1 800
2 265
1 800
1 027
1 000

Н= 2875 мм
32,88 м²

Административный
блок

23,70 м²

Н= 2840 мм
41,76 м²

3 350
Ниша под светильник
в потолке

1 775
1 830
3,07 м²
1 800

7 265
350
Н= 2650 мм
21,27 м²

Н= 2650 мм
5,19 м²

2,08 м²
1 135

3 350

Балка

Балка

2 650

Закладная под
кронштейн проектора

2 900

2010

Н= 2840 мм
64,31 м²

2010

Закладная под
кронштейн проектора

Н= 2875 мм
64,86 м²

2 745

3,20 м²

Разрез 1-1

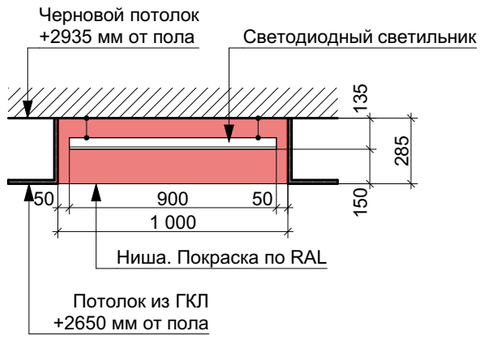

Условные обозначения:

- потолок Ecophon Focus™ Ds, 1200x600, цвет WHITE FROST
Балки, оштукатурить, покрасить белой глубокоматовой краской

- потолок из ГКЛ, штукатурка, стеклохолст NortexUltra U50,
покраска глубокоматовой краской по RAL 9003

- потолок из ГКЛ, штукатурка, стеклохолст NortexUltra U50,
покраска глубокоматовой краской по RAL

Изм.	Кол.уч.	Лист	№Док.	Подп.	Дата	Дизайн-проект Детской библиотеки им. Ю.А. Гагарина		
ГАП		Горшунов С.В.				г. Дзержинск, бульвар Химиков, 3	Стадия	Лист	Листов
Архитектор		Старцева Д.С.					РП	28	25
Дизайнер		Аржанова Т.Б.							
						План потолка			

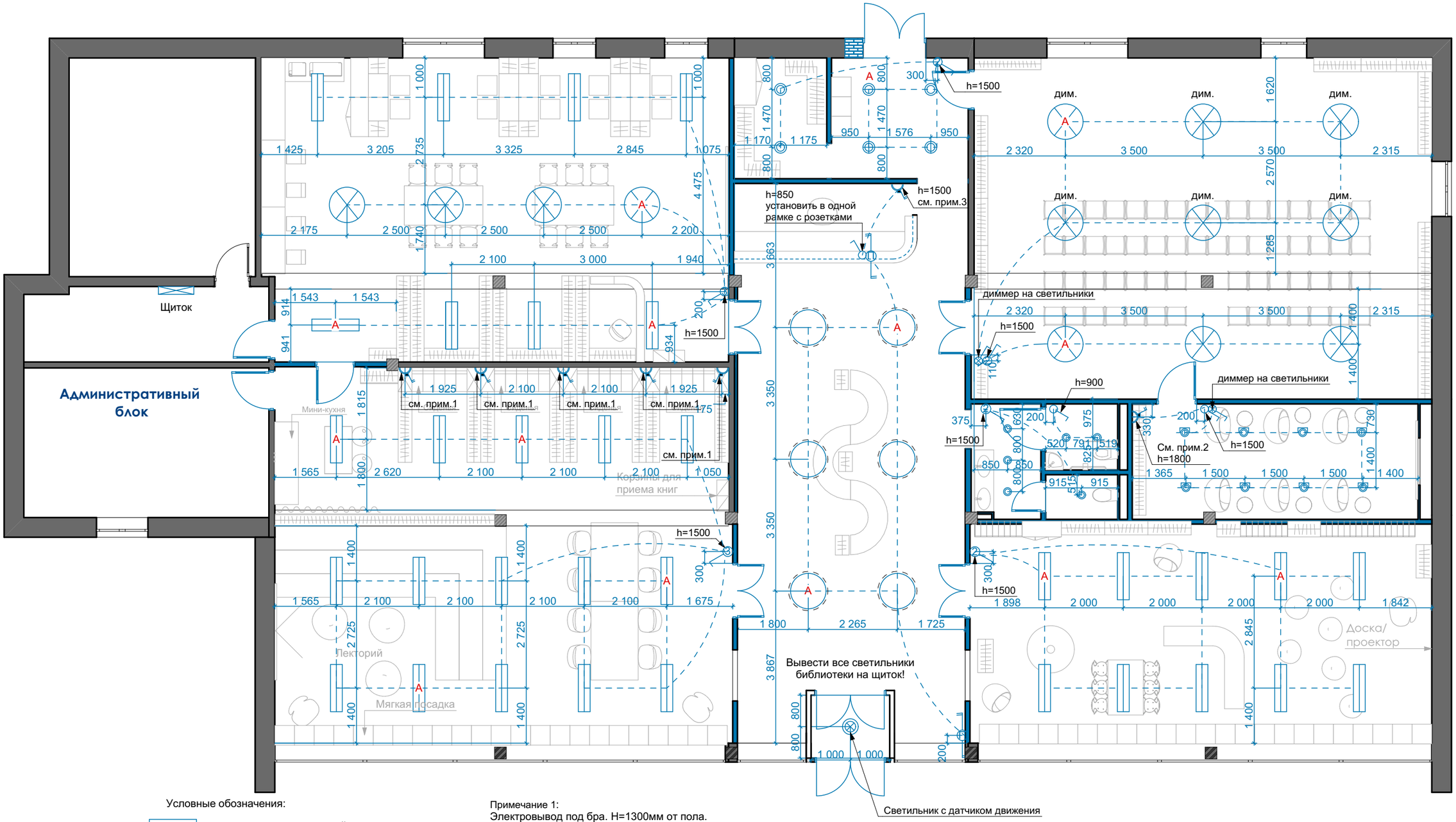

Условные обозначения:

- светильник светодиодный линейный накладной
- светильник светодиодный круглый накладной
- светильник светодиодный круглый встраиваемый
- спот светодиодный круглый встраиваемый
- спот светодиодный круглый встраиваемый
- светильник светодиодный с датчиком движения
- светильник светодиодный поворотный
- выключатель одноклавишный в рамке
- выключатель двойной в рамке
- выключатель тройной в рамке
- проходной выключатель
- диммер
- A - светильник аварийного света

Примечание 1:
Электровывод под бра. Н=1300мм от пола.
Оставить запас провода 500мм
Бра устанавливаются в мебельную конструкцию.
Выключатель находится на корпусе светильника.

Примечание 2:
Электровывод под светодиодную подсветку полок.
Запас провода 500 мм
Трансформатор встраивается в мебельную конструкцию.

Примечание 3:
Электровывод под светодиодную подсветку букв.
Привязку согласовать с архитектором по месту.
Трансформатор смонтировать на стойке

Изм.	Кол.уч.	Лист	№Док.	Подп.	Дата	Дизайн-проект Детской библиотеки им. Ю.А. Гагарина		
ГАП		Горшунов С.В.				г. Дзержинск, бульвар Химиков, 3	Стадия	Лист	Листов
Архитектор		Старцева Д.С.					РП	29	25
Дизайнер		Аржанова Т.Б.				План расстановки разбивки светильников		

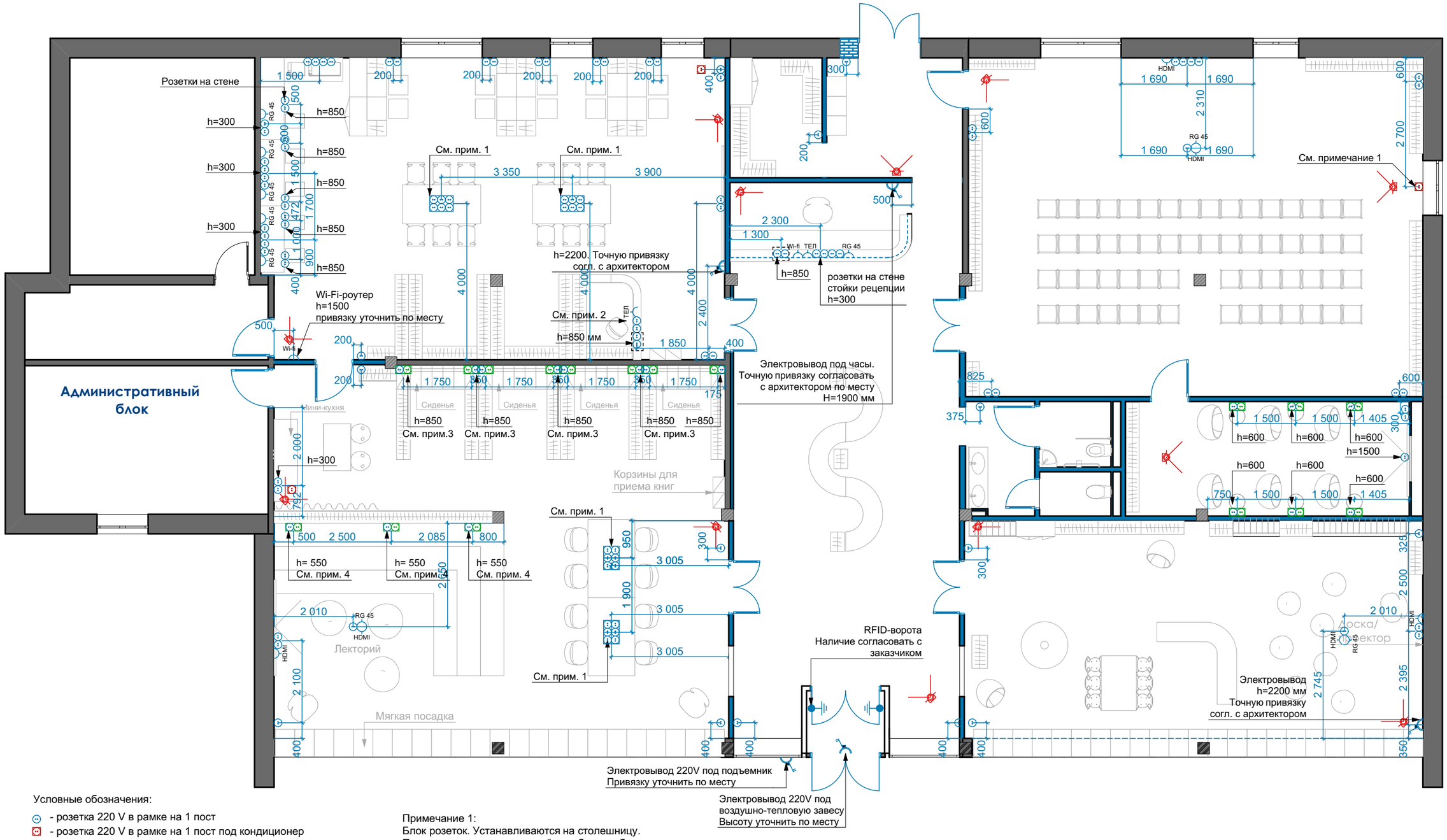

Условные обозначения:

- розетка 220 V в рамке на 1 пост
- розетка 220 V в рамке на 1 пост под кондиционер
- розетка 220 V в рамке на 2 поста
- розетка 220 V в рамке на 4 поста
- розетка 220 V на 1 пост, USB-розетка на 1 пост, всё в рамке на два поста.
- розетка 220 V на 4 поста в напольном лючке
- вывод для Wi-fi-роутера
- вывод HDMI
- телефонная розетка
- электровывод 220 V
- RFID-ворота
- камеры видеонаблюдения. Привязку и точное кол-во уточнить и согласовать с подрядчиками по системе сигнализации и видеонаблюдения.

Примечание 1:
Блок розеток. Устанавливаются на столешницу.
Предусмотреть декоративный короб для кабеля.

Примечание 2:
Блок розеток 220V в рамках.
Устанавливается в мебельную конструкцию стойки
H=300 мм и H=850 мм от пола.

Примечание 3:
Розетка 220V и USB-розетка в рамке.
Устанавливается в мебельную конструкцию
H=850 мм от пола.

Примечание 4:
Розетка 220V и USB-розетка в рамке.
Устанавливается в мебельную конструкцию
H=550 мм от пола.

Изм.	Кол.уч.	Лист	№Док.	Подп.	Дата	Дизайн-проект Детской библиотеки им. Ю.А. Гагарина		
ГАП		Горшунов С.В.				г. Дзержинск, бульвар Химиков, 3	Стадия	Лист	Листов
Архитектор		Старцева Д.С.					РП	30	25
Дизайнер		Аржанова Т.Б.							
						План розеток (мебельный план)			

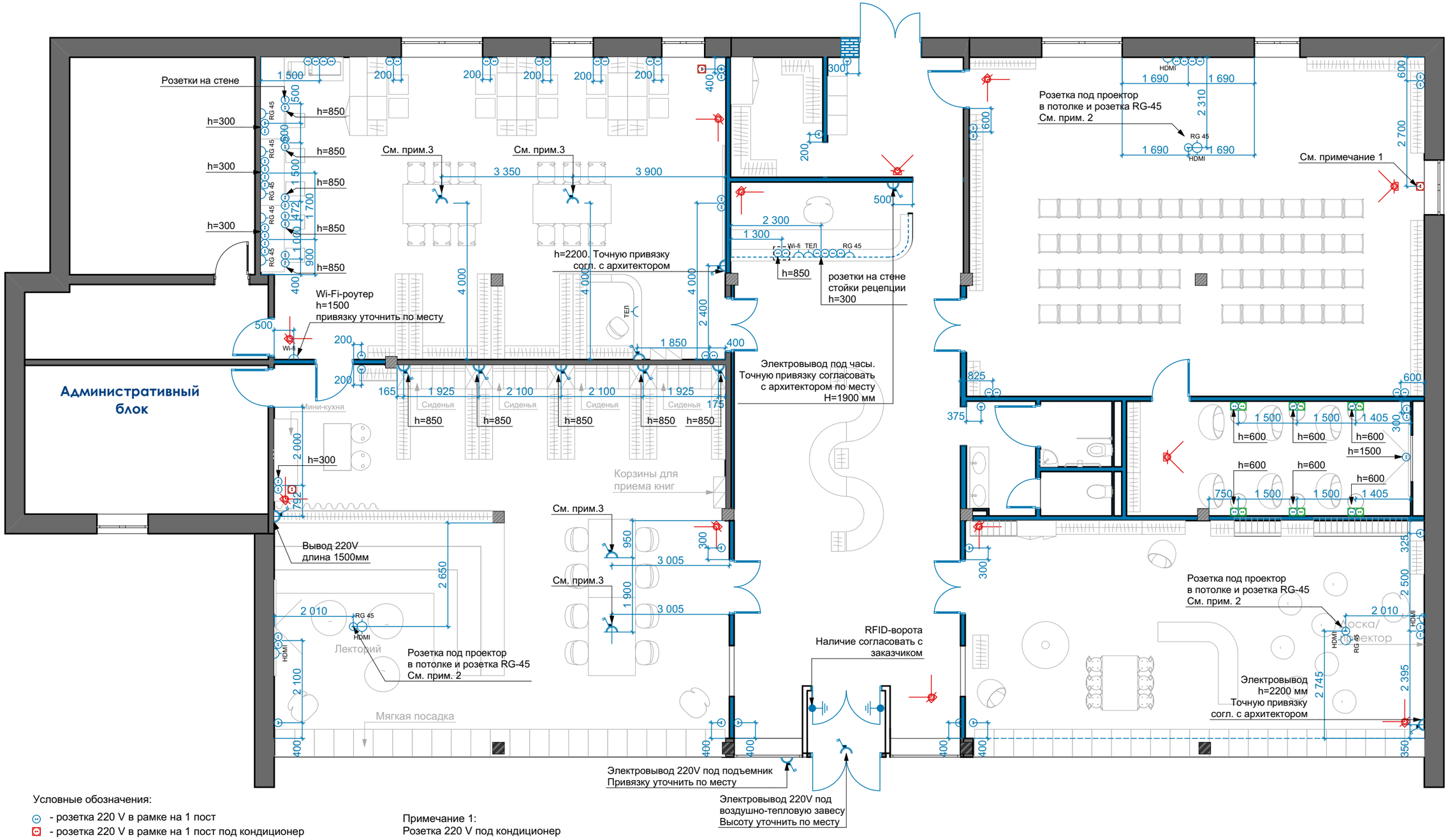

Условные обозначения:

- розетка 220 V в рамке на 1 пост
- розетка 220 V в рамке на 1 пост под кондиционер
- розетка 220 V в рамке на 2 поста
- розетка 220 V в рамке на 4 поста
- розетка 220 V на 1 пост, USB-розетка на 1 пост, всё в рамке на два поста.
- RG 45 - интернет розетка RG 45
- Wi-fi - вывод для Wi-fi-роутера
- HDMI - вывод HDMI
- ТЕЛ - телефонная розетка
- электровывод 220 V
- RFID-ворота
- камеры видеонаблюдения. Привязку и точное кол-во уточнить и согласовать с подрядчиками по системе сигнализации и видеонаблюдения.

Примечание 1:
Розетка 220 V под кондиционер

Примечание 2:
Розетка под проектор в потолке и RG-45
Привязка зависит от конкретной модели проектора!
Данная привязка сделана для модели BenQ MX808ST

Примечание 3:
Вывод кабеля 220 v из пола.
Длина 1500 мм

Высота всех розеток 300 мм, если не указано иное!

Изм.	Кол.уч.	Лист	№Док.	Подп.	Дата	Дизайн-проект Детской библиотеки им. Ю.А. Гагарина		
ГАП		Горшунов С.В.				г. Дзержинск, бульвар Химиков, 3	Стадия	Лист	Листов
Архитектор		Старцева Д.С.					РП	31	25
Дизайнер		Аржанова Т.Б.				План розеток (монтажный план)			

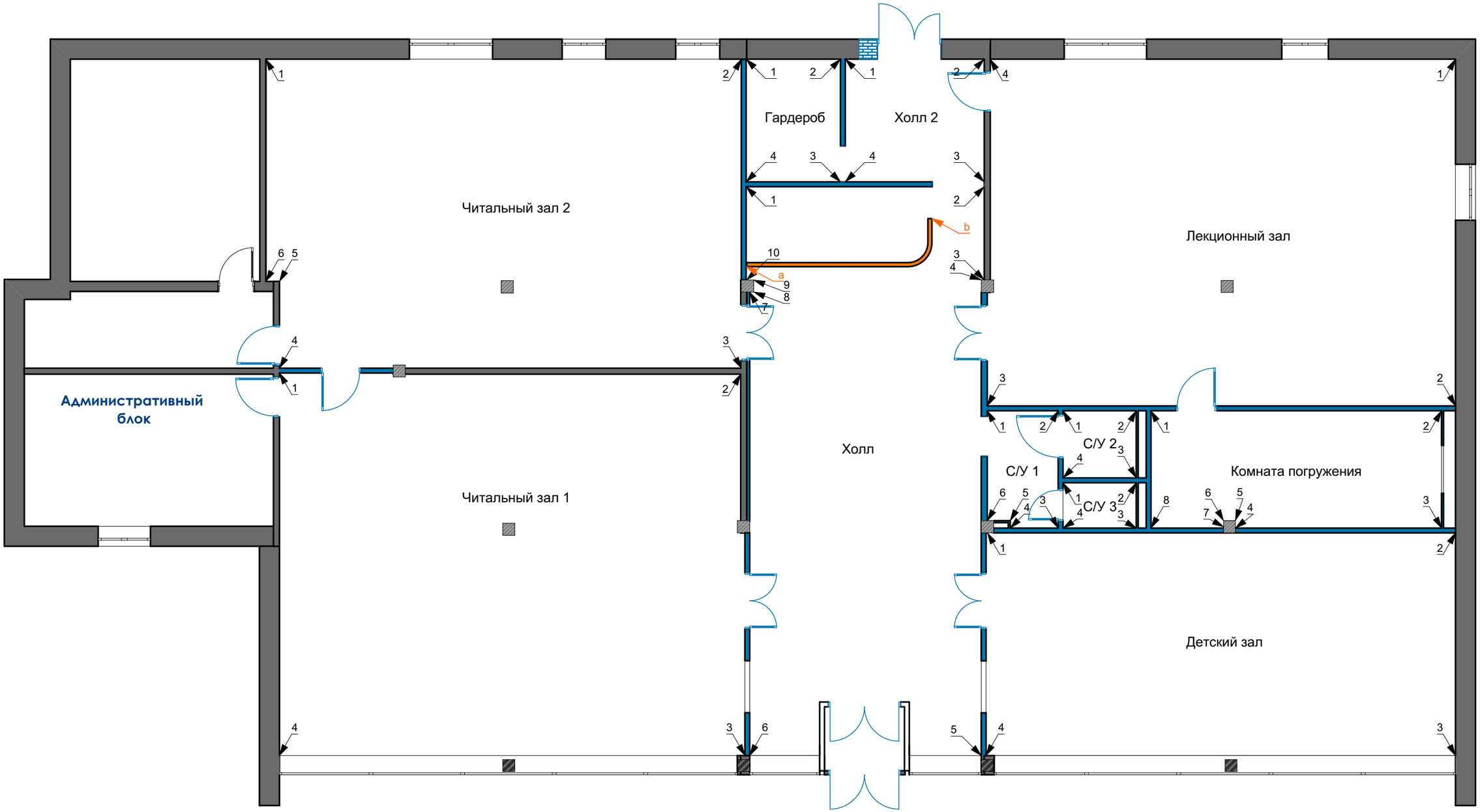

Изм.	Кол.уч.	Лист	№Док.	Подп.	Дата	Дизайн-проект Детской библиотеки им. Ю.А. Гагарина
ГАП		Горшунов С.В.				г. Дзержинск, бульвар Химиков, 3
Архитектор		Старцева Д.С.				
Дизайнер		Аржанова Т.Б.				
						План разверток

Стадия	Лист	Листов
РП	32	25

Читальный зал 1

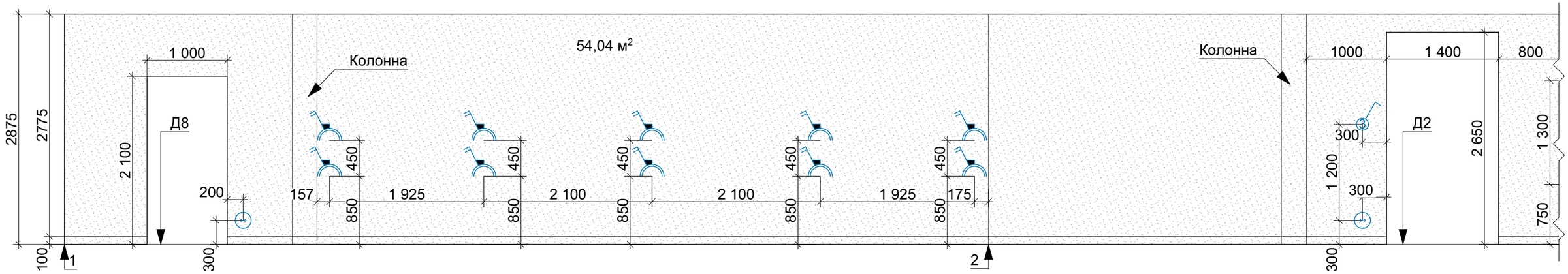

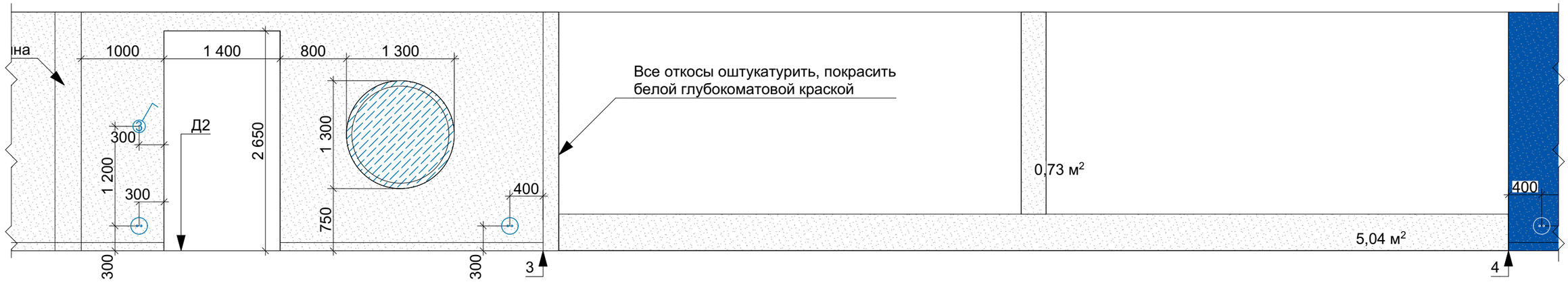

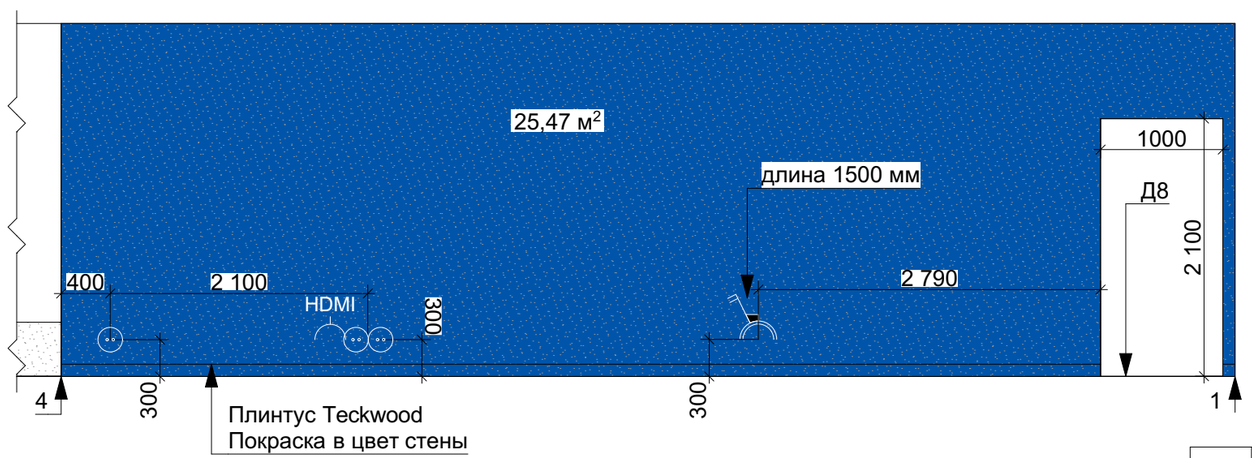

Условные обозначения:

- розетка 220 V в рамке на 1 пост
- розетка 220 V в рамке на 1 пост под кондиционер
- розетка 220 V в рамке на 2 поста
- розетка 220 V в рамке на 4 поста
- розетка 220 V на 1 пост, USB-розетка на 1 пост, всё в рамке на два поста.
- RG 45 - интернет розетка RG 45
- Wi-fi - вывод для Wi-fi-роутера
- HDMI - вывод HDMI
- ТЕЛ - телефонная розетка
- электровывод 220 V
- выключатель одноклавишный в рамке
- выключатель двойной в рамке
- выключатель тройной в рамке
- проходной выключатель
- диммер
- штукатурка, стеклохолст Nortex Ultra U50, покраска глубокоматовой краской Dulux Bindo 3 (белый)
- штукатурка, стеклохолст Nortex Ultra U50, покраска глубокоматовой краской Dulux Bindo 3 (синий)

Изм.	Кол.уч.	Лист	№Док.	Подп.	Дата	Дизайн-проект Детской библиотеки им. Ю.А. Гагарина		
ГАП		Горшунов С.В.				г. Дзержинск, бульвар Химиков, 3	Стадия	Лист	Листов
Архитектор		Старцева Д.С.					РП	33	25
Дизайнер		Аржанова Т.Б.							
						Развертки по стенам			

Читальный зал 2

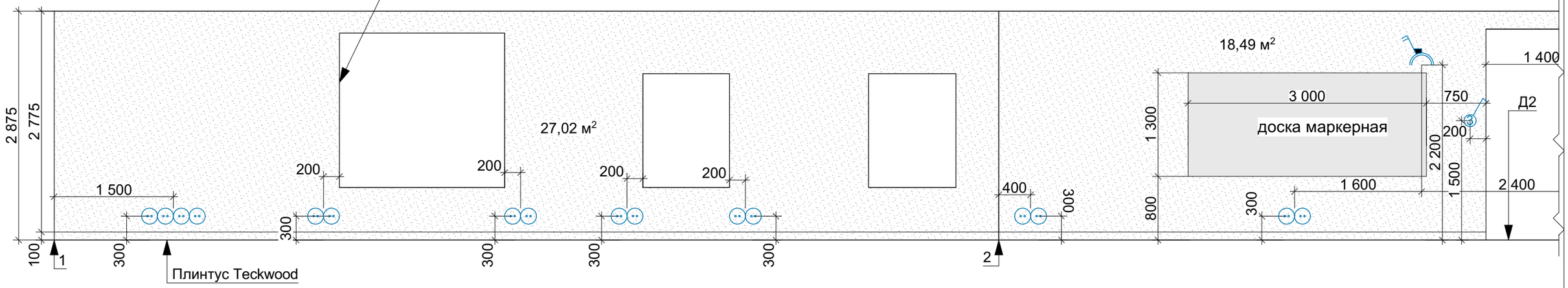

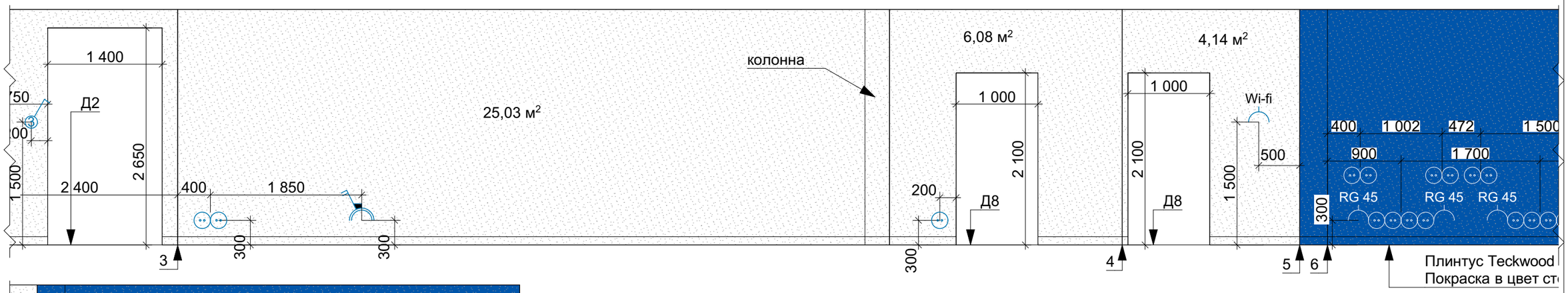

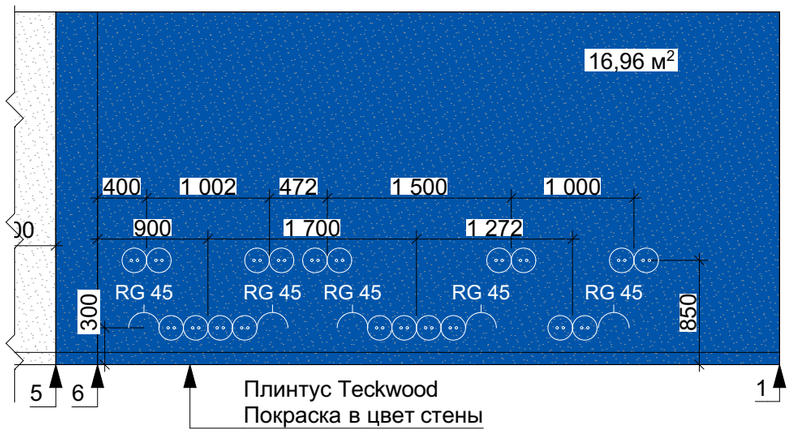

Условные обозначения:

- розетка 220 V в рамке на 1 пост
- розетка 220 V в рамке на 1 пост под кондиционер
- розетка 220 V в рамке на 2 поста
- розетка 220 V в рамке на 4 поста
- розетка 220 V на 1 пост, USB-розетка на 1 пост, всё в рамке на два поста.
- RG 45 - интернет розетка RG 45
- Wi-fi - вывод для Wi-fi-роутера
- HDMI - вывод HDMI
- ТЕЛ - телефонная розетка
- электровывод 220 V
- штукатурка, стеклохолст Nortex Ultra U50, покраска глубокоматовой краской Dulux Bindo 3 (белый)
- штукатурка, стеклохолст Nortex Ultra U50, покраска глубокоматовой краской Dulux Bindo 3 (синий)
- выключатель одноклавишный в рамке
- выключатель двойной в рамке
- выключатель тройной в рамке
- проходной выключатель
- диммер

						Дизайн-проект Детской библиотеки им. Ю.А. Гагарина			
Изм.	Кол.уч.	Лист	№Док.	Подп.	Дата				
ГАП		Горшунов С.В.				г. Дзержинск, бульвар Химиков, 3	Стадия	Лист	Листов
Архитектор		Старцева Д.С.					РП	34	25
Дизайнер		Аржанова Т.Б.							
						Развертки по стенам			

Лекционный зал

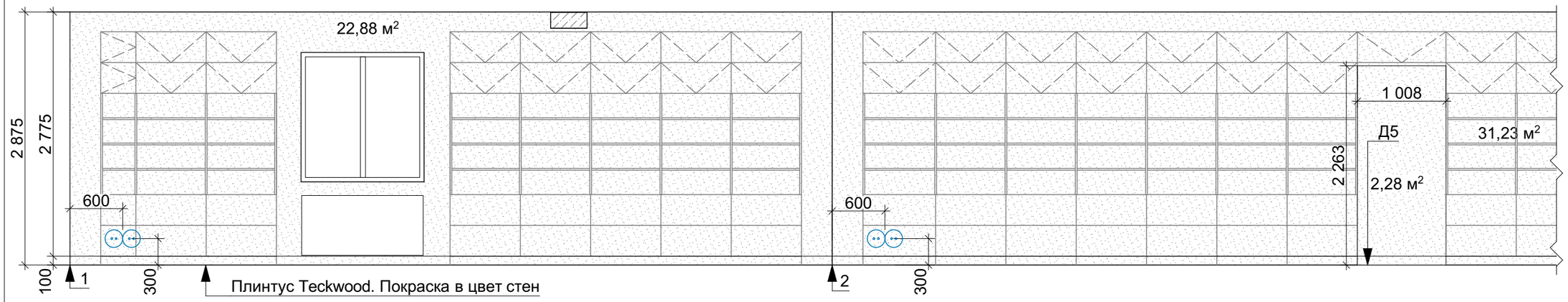

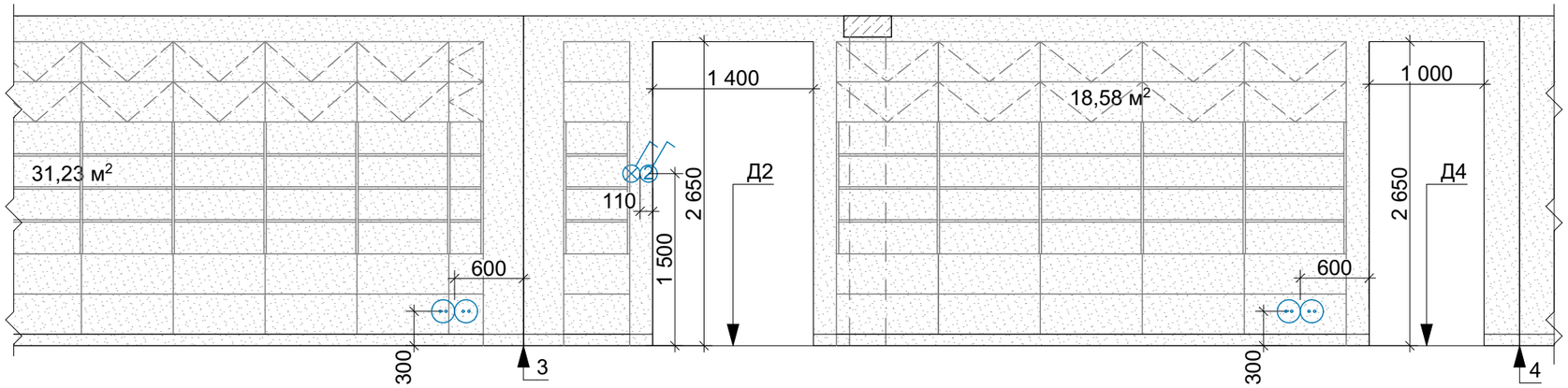

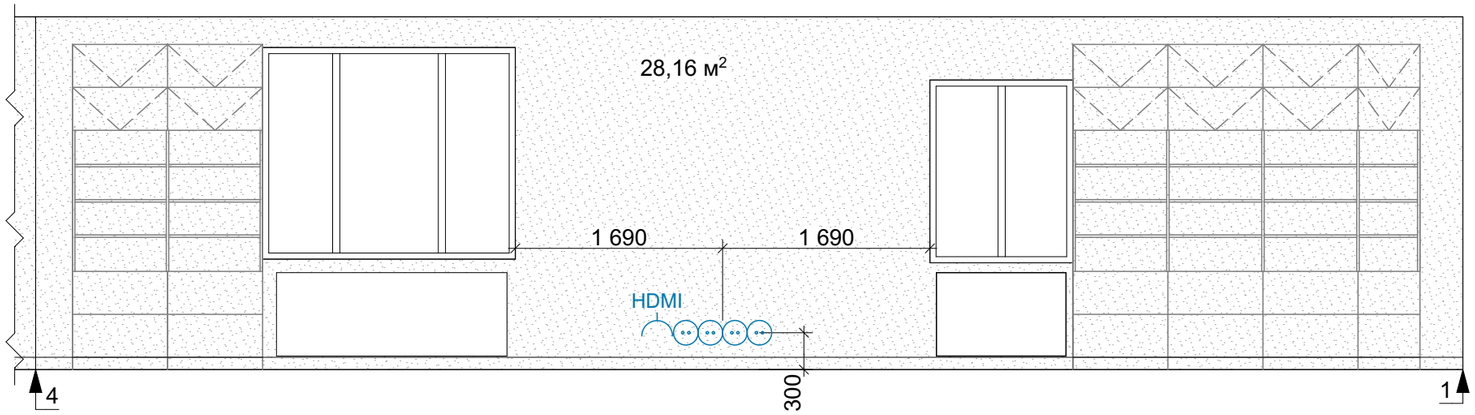

Условные обозначения:

- розетка 220 V в рамке на 1 пост
- розетка 220 V в рамке на 1 пост под кондиционер
- розетка 220 V в рамке на 2 поста
- розетка 220 V в рамке на 4 поста
- розетка 220 V на 1 пост, USB-розетка на 1 пост, всё в рамке на два поста.
- RG 45 - интернет розетка RG 45
- Wi-fi - вывод для Wi-fi-роутера
- HDMI - вывод HDMI
- ТЕЛ - телефонная розетка
- электровывод 220 V
- выключатель одноклавишный в рамке
- 2 - выключатель двойной в рамке
- 3 - выключатель тройной в рамке
- проходной выключатель
- диммер

- штукатурка, стеклохолст Nortex Ultra U50, покраска глубокоматовой краской Dulux Bindo 3 (белый)

Изм.	Кол.уч.	Лист	№Док.	Подп.	Дата	Дизайн-проект Детской библиотеки им. Ю.А. Гагарина			
ГАП		Горшунов С.В.				г. Дзержинск, бульвар Химиков, 3	Стадия	Лист	Листов
Архитектор		Старцева Д.С.					РП	35	25
Дизайнер		Аржанова Т.Б.							
						Развертки по стенам			

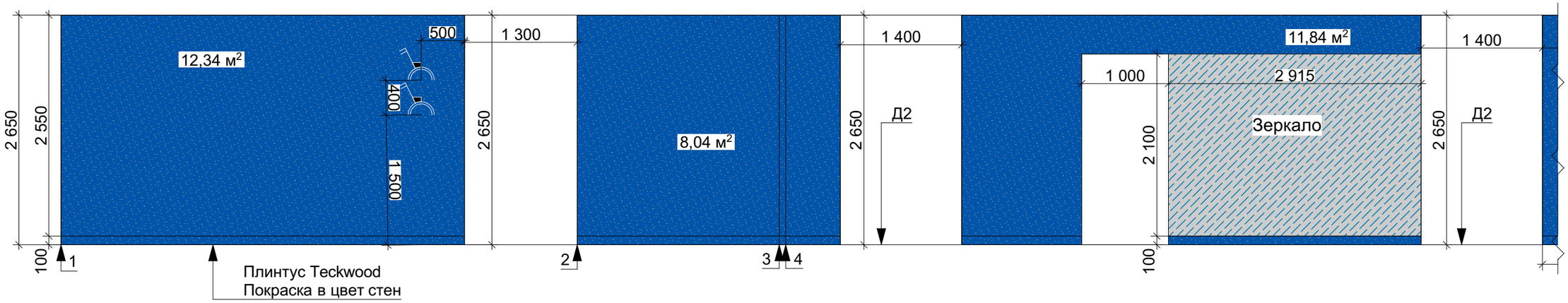

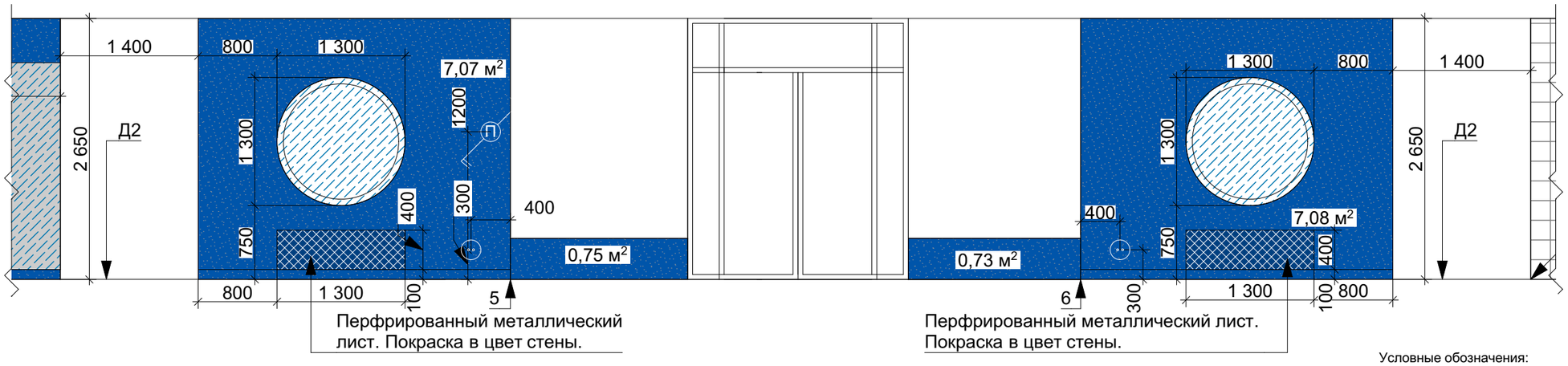

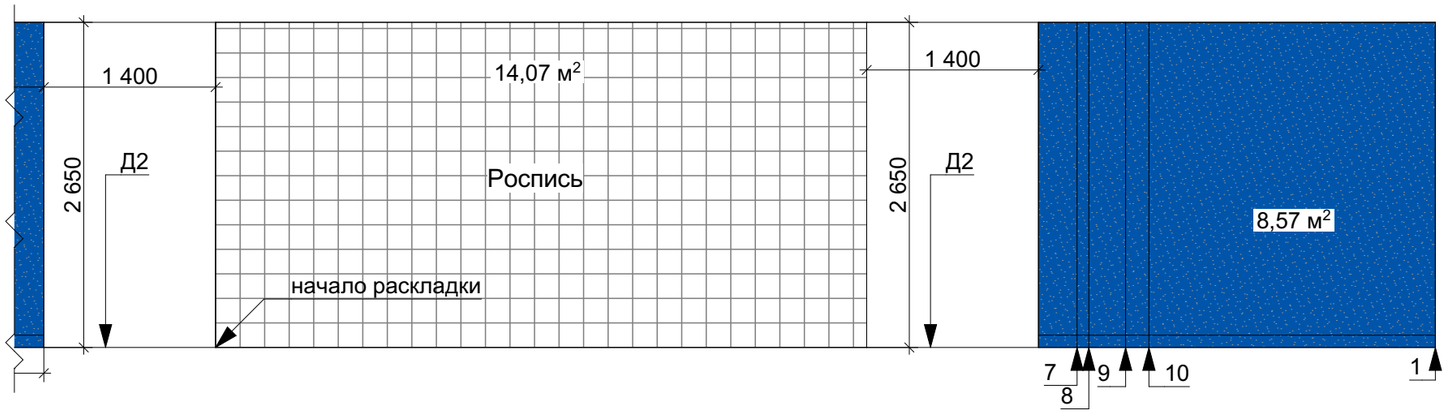

Условные обозначения:

- розетка 220 V в рамке на 1 пост
- розетка 220 V в рамке на 1 пост под кондиционер
- розетка 220 V в рамке на 2 поста
- розетка 220 V в рамке на 4 поста
- розетка 220 V на 1 пост, USB-розетка на 1 пост, всё в рамке на два поста.
- RG 45 - интернет розетка RG 45
- Wi-fi - вывод для Wi-fi-роутера
- HDMI - вывод HDMI
- ТЕЛ - телефонная розетка
- электровывод 220 V
- выключатель одноклавишный в рамке
- выключатель двойной в рамке
- выключатель тройной в рамке
- проходной выключатель
- диммер

- штукатурка, стеклохолст Nortex Ultra U50, покраска глубокоматовой краской Dulux Bindo 3 (синий)
- керамическая плитка Kerama-marazzi, артикул 1544 | Калейдоскоп белый

Изм.	Кол.уч.	Лист	№Док.	Подп.	Дата	Дизайн-проект Детской библиотеки им. Ю.А. Гагарина		
ГАП		Горшунов С.В.				г. Дзержинск, бульвар Химиков, 3	Стадия	Лист	Листов
Архитектор		Старцева Д.С.					РП	36	25
Дизайнер		Аржанова Т.Б.							
						Развертки по стенам			

Детский зал 2

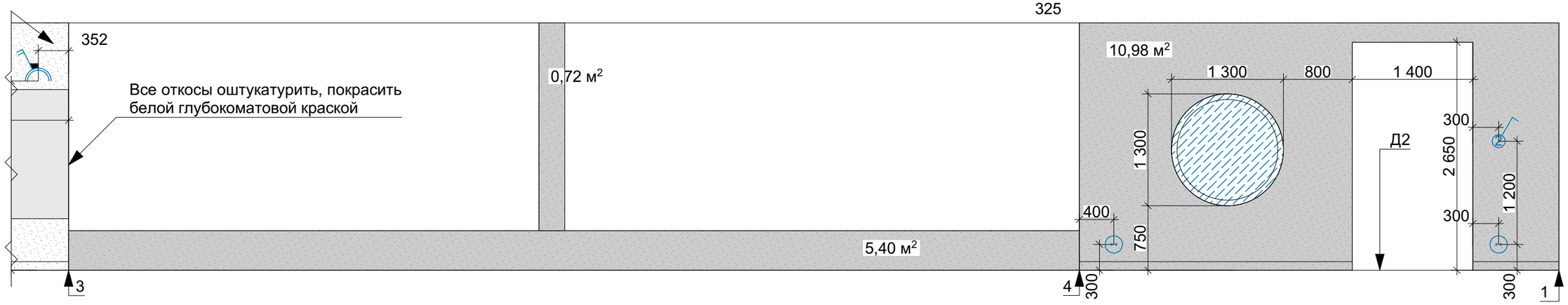

Санузел 1

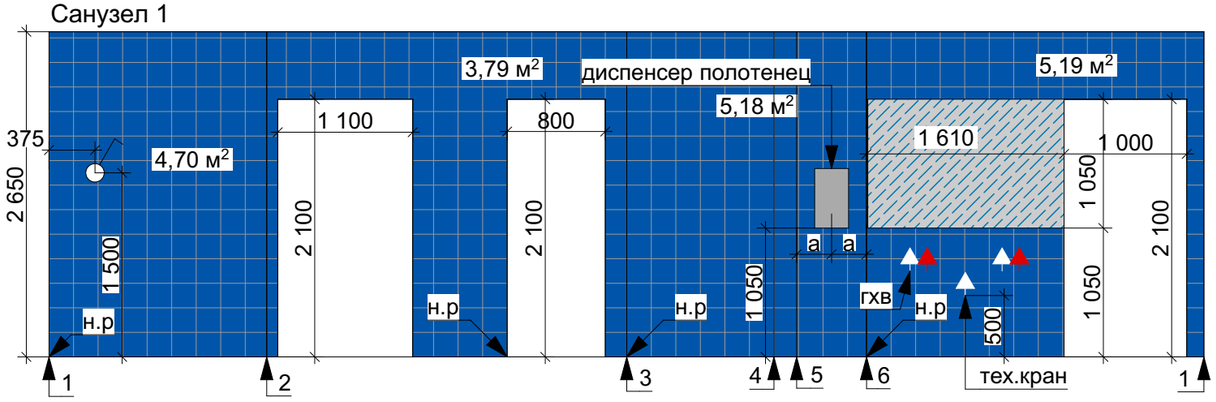

Санузел 2

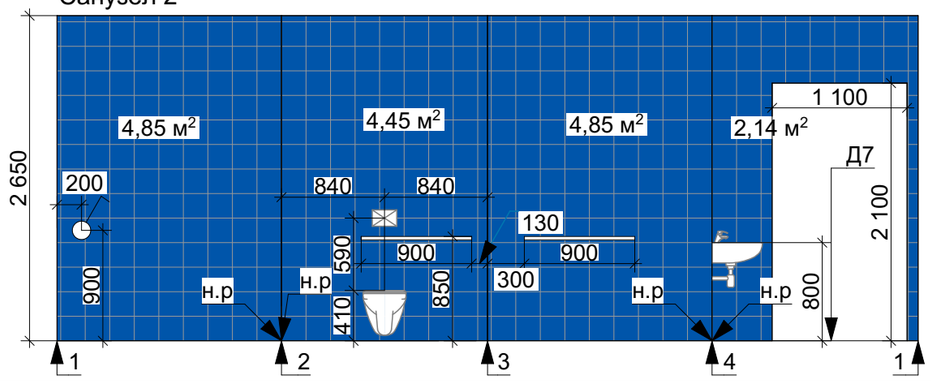

Условные обозначения:

- розетка 220 V в рамке на 1 пост
- розетка 220 V в рамке на 1 пост под кондиционер
- розетка 220 V в рамке на 2 поста
- розетка 220 V в рамке на 4 поста
- розетка 220 V на 1 пост, USB-розетка на 1 пост, всё в рамке на два поста.
- RG 45 — интернет розетка RG 45
- Wi-fi — вывод для Wi-fi-роутера
- HDMI — вывод HDMI
- ТЕЛ — телефонная розетка
- электровывод 220 V
- выключатель одноклавишный в рамке
- выключатель двойной в рамке
- выключатель тройной в рамке
- проходной выключатель
- диммер
- штукатурка, стеклохолст Nortex Ultra U50, покраска глубокоматовой краской Dulux Bindo 3 (белый)
- штукатурка, стеклохолст Nortex Ultra U50, покраска глубокоматовой краской Dulux Bindo 3 (серый)
- керамическая плитка Kerama-marazzi, артикул 5113 | Калейдоскоп синий
- керамическая плитка Kerama-marazzi, артикул 1544 | Калейдоскоп белый

Изм.	Кол.уч.	Лист	№Док.	Подп.	Дата	Дизайн-проект Детской библиотеки им. Ю.А. Гагарина		
ГАП		Горшунов С.В.				г. Дзержинск, бульвар Химиков, 3	Стадия	Лист	Листов
Архитектор		Старцева Д.С.					РП	37	25
Дизайнер		Аржанова Т.Б.							
						Развертки по стенам		

Санузел 3

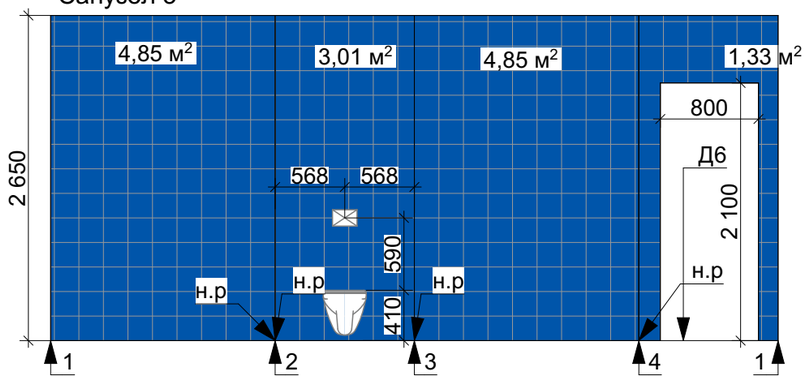

Гардероб

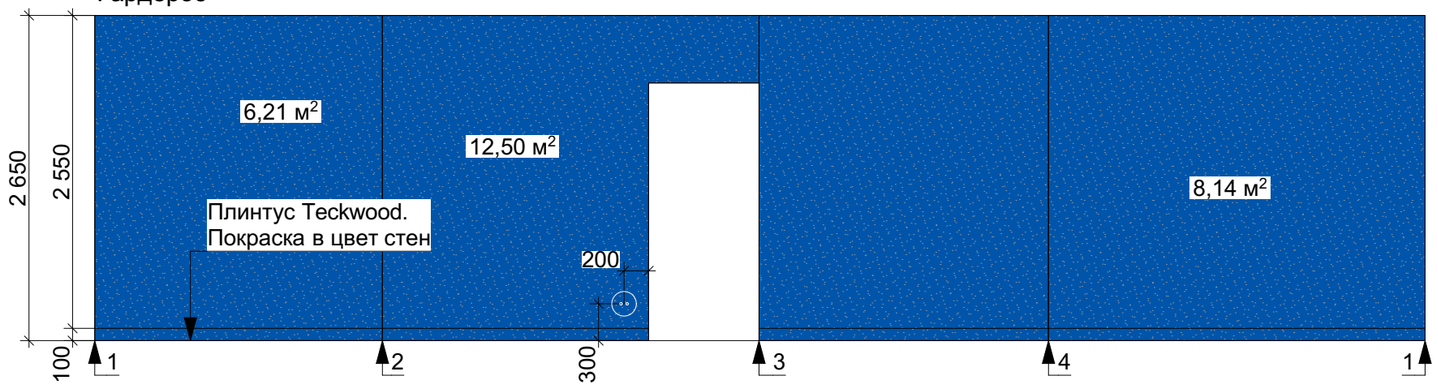

Холл 2

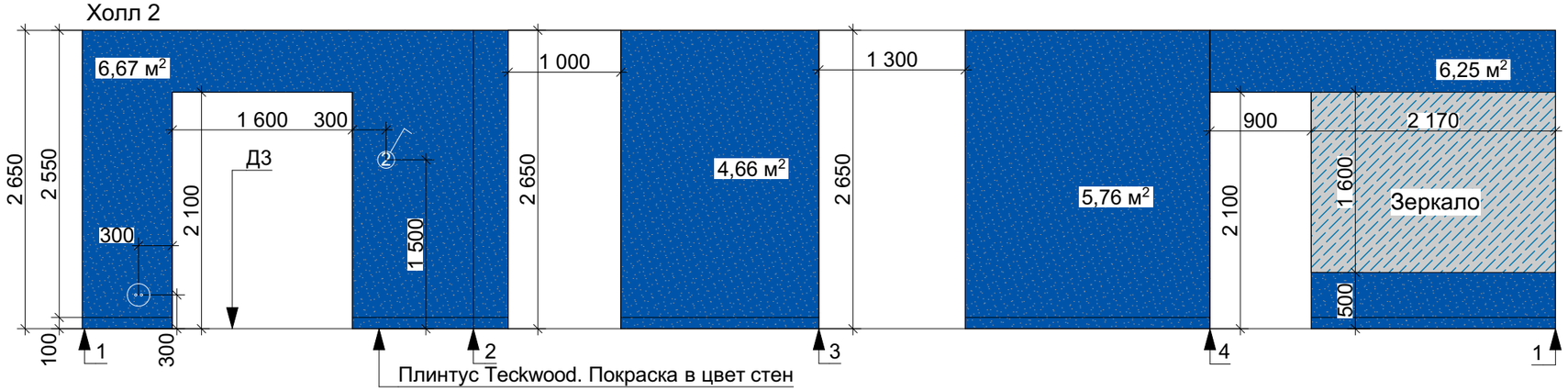

Условные обозначения:

- розетка 220 V в рамке на 1 пост
- розетка 220 V в рамке на 1 пост под кондиционер
- розетка 220 V в рамке на 2 поста
- розетка 220 V в рамке на 4 поста
- розетка 220 V на 1 пост, USB-розетка на 1 пост, всё в рамке на два поста.
- RG 45 - интернет розетка RG 45
- Wi-fi - вывод для Wi-fi-роутера
- HDMI - вывод HDMI
- ТЕЛ - телефонная розетка
- электровывод 220 V
- выключатель одноклавишный в рамке
- выключатель двойной в рамке
- выключатель тройной в рамке
- проходной выключатель
- диммер

Комната погружения

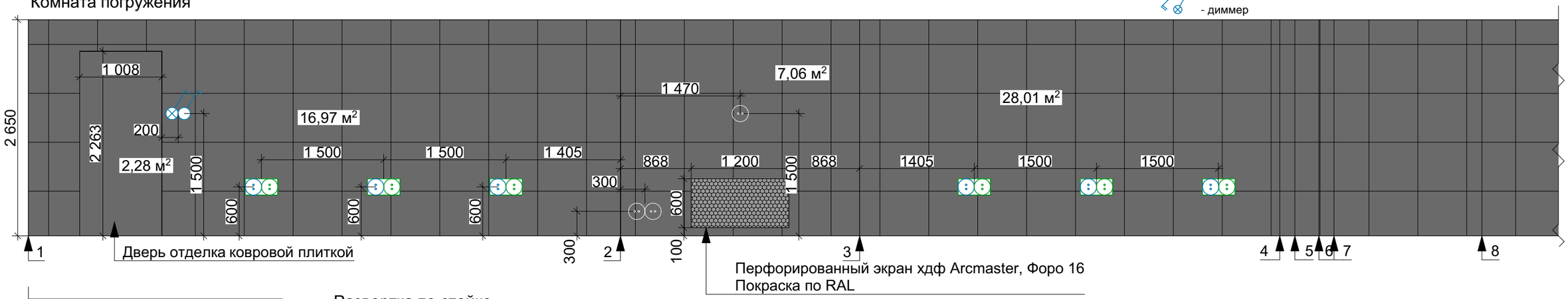

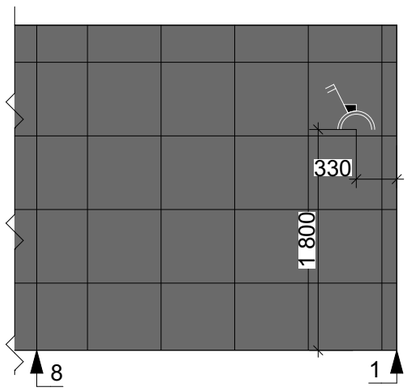

Развертка по стойке

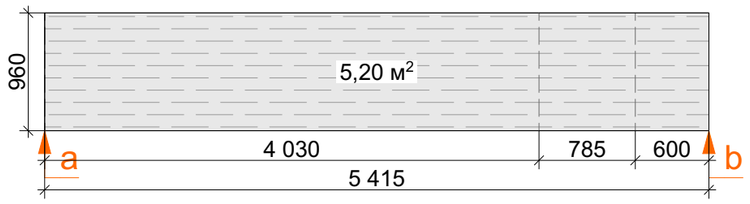

- штукатурка, стеклохолст Nortex Ultra U50, покраска глубокоматовой краской Dulux Bindo 3 (синий)
- керамическая плитка Kerama-marazzi, артикул 5113 | Калейдоскоп синий
- ковровая плитка Tessera Create Space 1, цвет 1800 ebonite
- лист нерж. х/к, толщина 0.5 мм

Изм.	Кол.уч.	Лист	№Док.	Подп.	Дата	Дизайн-проект Детской библиотеки им. Ю.А. Гагарина		
ГАП		Горшунов С.В.				г. Дзержинск, бульвар Химиков, 3	Стадия	Лист	Листов
Архитектор		Старцева Д.С.					РП	38	25
Дизайнер		Аржанова Т.Б.							
						Развертки по стенам			

ТЗ амфитеатр

Разрез 1-1

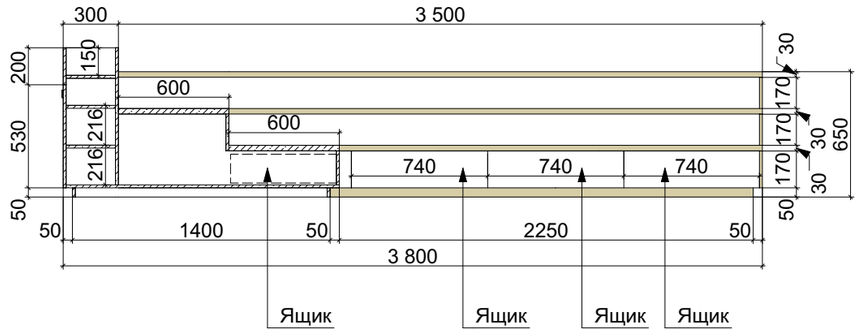

Открывание за низ ящика

Разрез 2-2

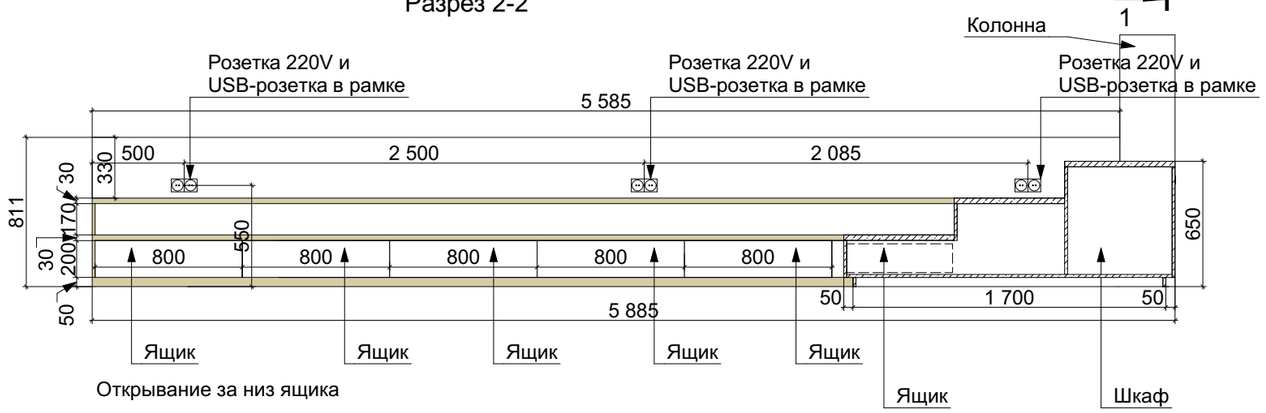

Открывание за низ ящика

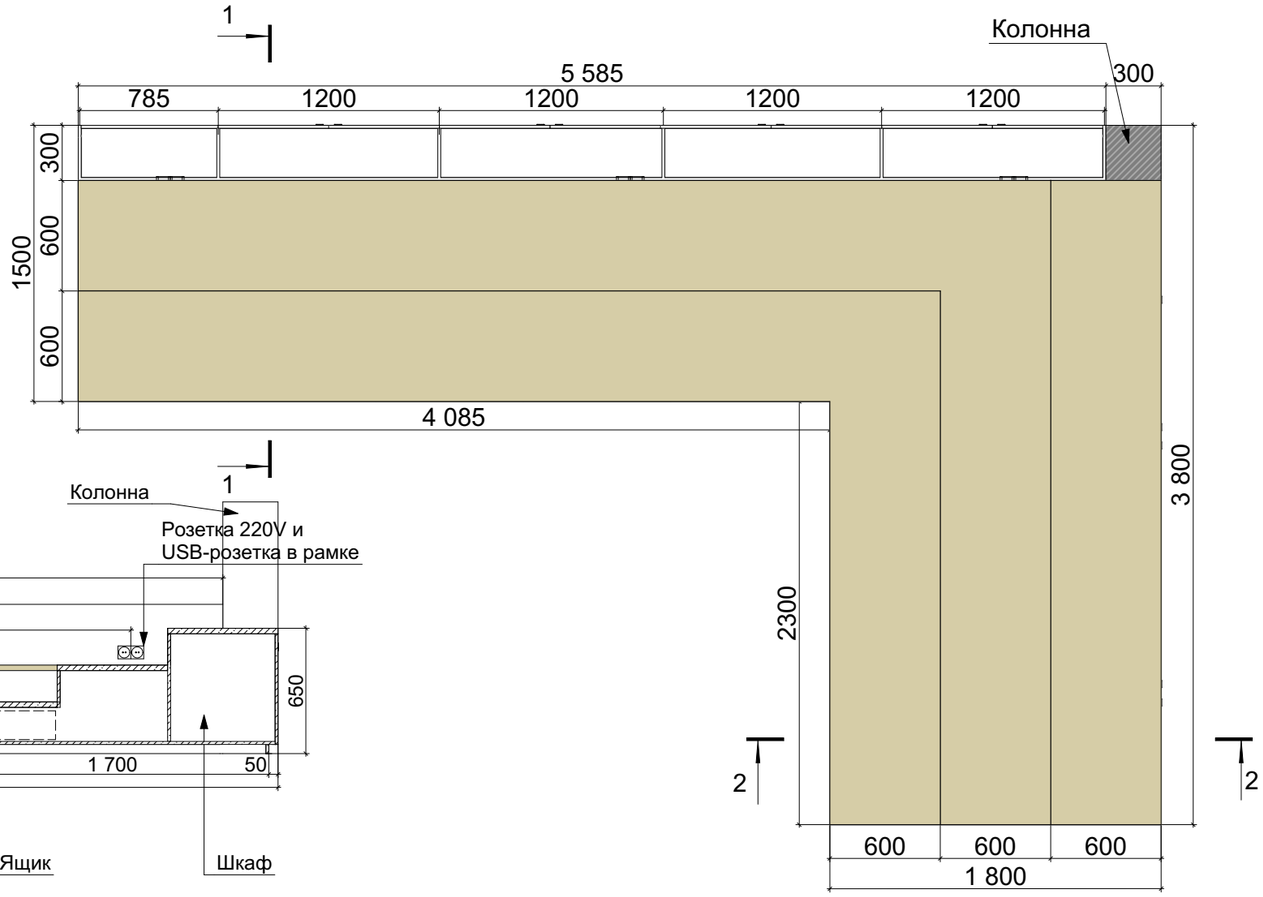

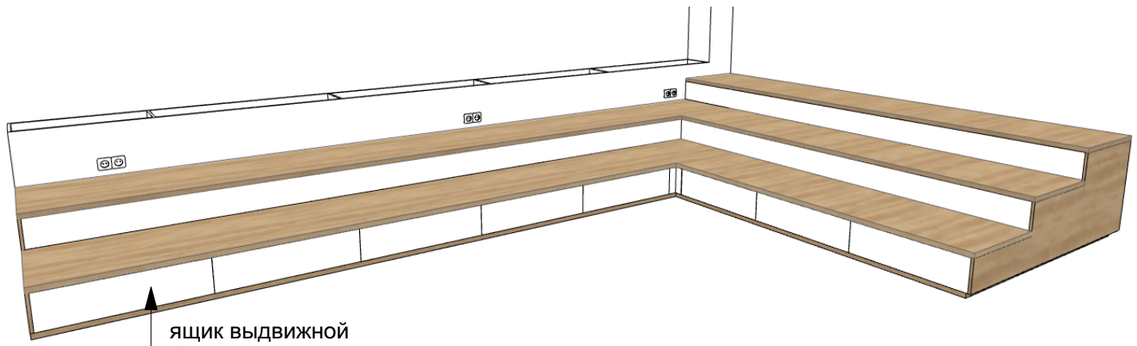

ящик выдвижной
Открывание за низ ящика

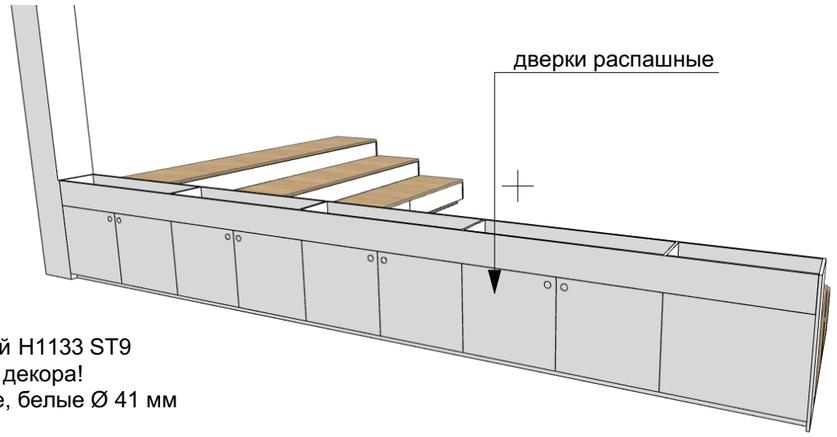

дверки распашные
внутреннее наполнение - без полок

Матриал ЛДСП
Цвет: белый, EGGER дуб Гамильтон натуральный H1133 ST9
Кромки "по лицу" 2 мм. Обработка кромок в цвет декора!
Фурнитура: ручки врезные, круглые, пластиковые, белые Ø 41 мм
Розетки врезные, тип см. вед. электрики

Чертежи являются ТЗ и не являются рабочими чертежами!
Необходим выезд замерщика!

Изм.	Кол.уч.	Лист	№Док.	Подп.	Дата	Дизайн-проект Детской библиотеки им. Ю.А. Гагарина		
ГАП		Горшунов С.В.				г. Дзержинск, бульвар Химиков, 3	Стадия	Лист	Листов
Архитектор		Старцева Д.С.					РП	39	25
Дизайнер		Аржанова Т.Б.							
						ТЗ амфитеатр			

ТЗ Стеллажи

Стеллаж тип 1 - 4 шт

Разрез 1-1

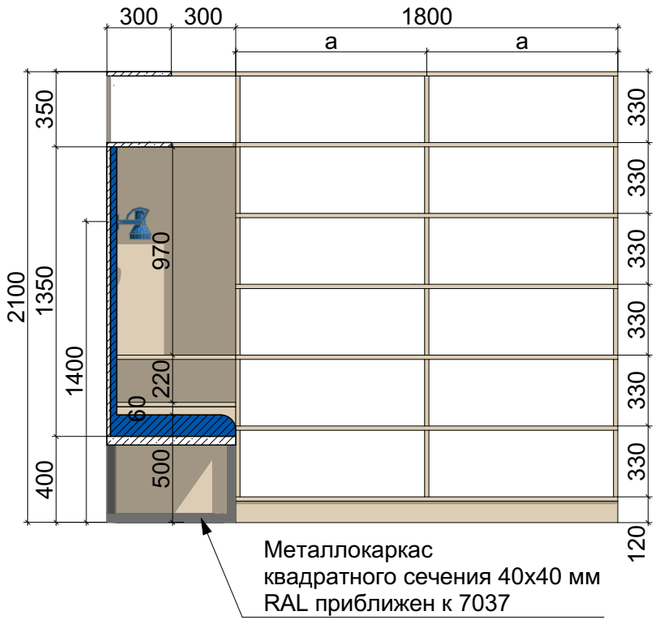

Разрез 2-2

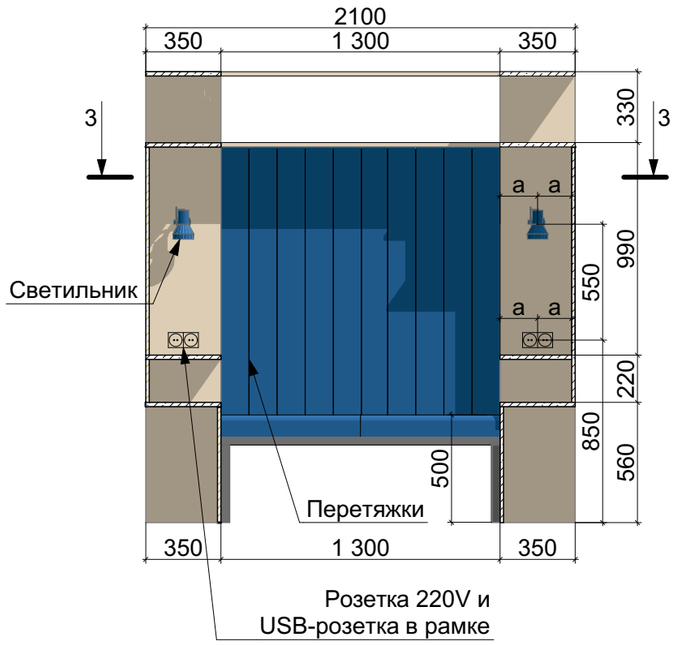

ТЗ Стеллаж тип 2 - 5 шт.

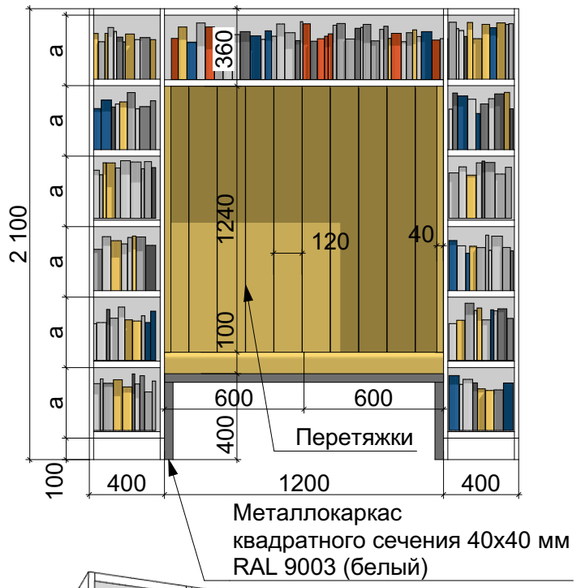

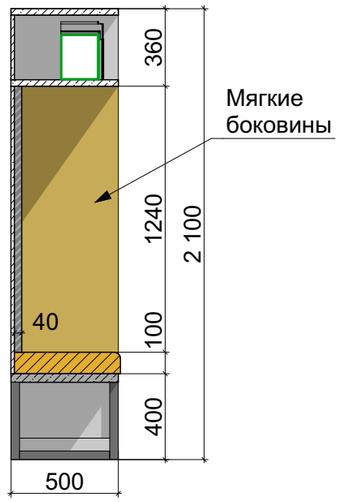

Разрез 3-3

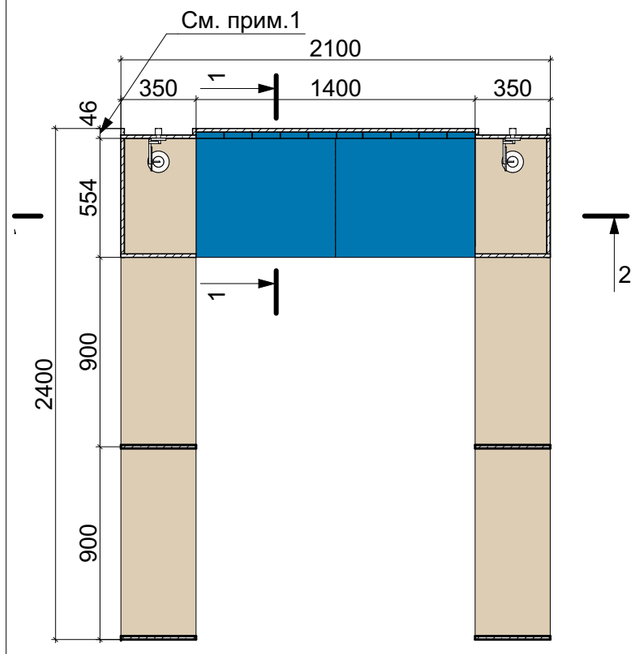

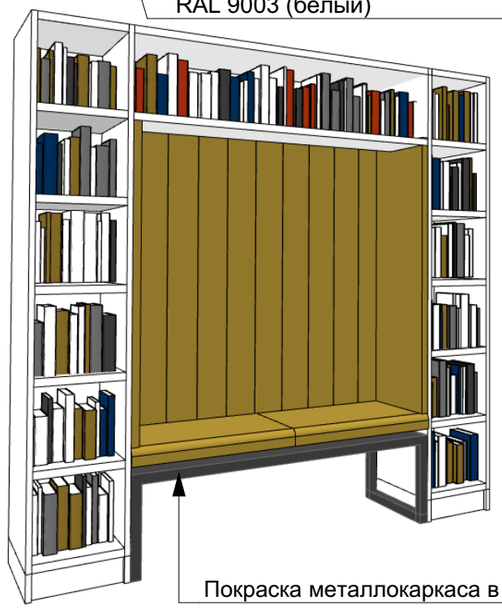

Матриал ЛДСП
Цвет: белый, EGGER дуб Гамильтон натуральный H1133 ST9. Кромки "по лицу" 2 мм. Обработка кромок в цвет декора!
Ткань: Союз-М, цвет Velvet Lux 73, (желтый), Velvet Lux 29 (синий)
Розетки врезные, тип см. вед. электрики
Металлокаркас: порошковая окраска по RAL 7037(серый), по RAL 9003 (белый)

Чертежи являются ТЗ и не являются рабочими чертежами!
Необходим выезд замерщика!

Покраска металлокаркаса в белый RAL 9003!

Примечание 1
Сделать отступ ЛДСП от стены (30-40 мм) для монтажа подстаканника розетки.
Примечание 2
Толщина всех полок 25 мм

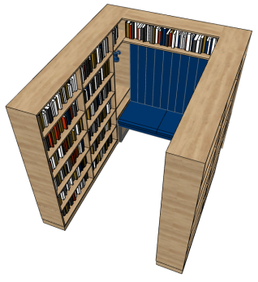

Изм.	Кол.уч.	Лист	№Док.	Подп.	Дата	Дизайн-проект Детской библиотеки им. Ю.А. Гагарина			
ГАП		Горшунов С.В.				г. Дзержинск, бульвар Химиков, 3	Стадия	Лист	Листов
Архитектор		Старцева Д.С.					РП	40	25
Дизайнер		Аржанова Т.Б.							
						ТЗ Стеллаж тип 1,2			

ТЗ Стеллаж тип 3 - 6 шт.

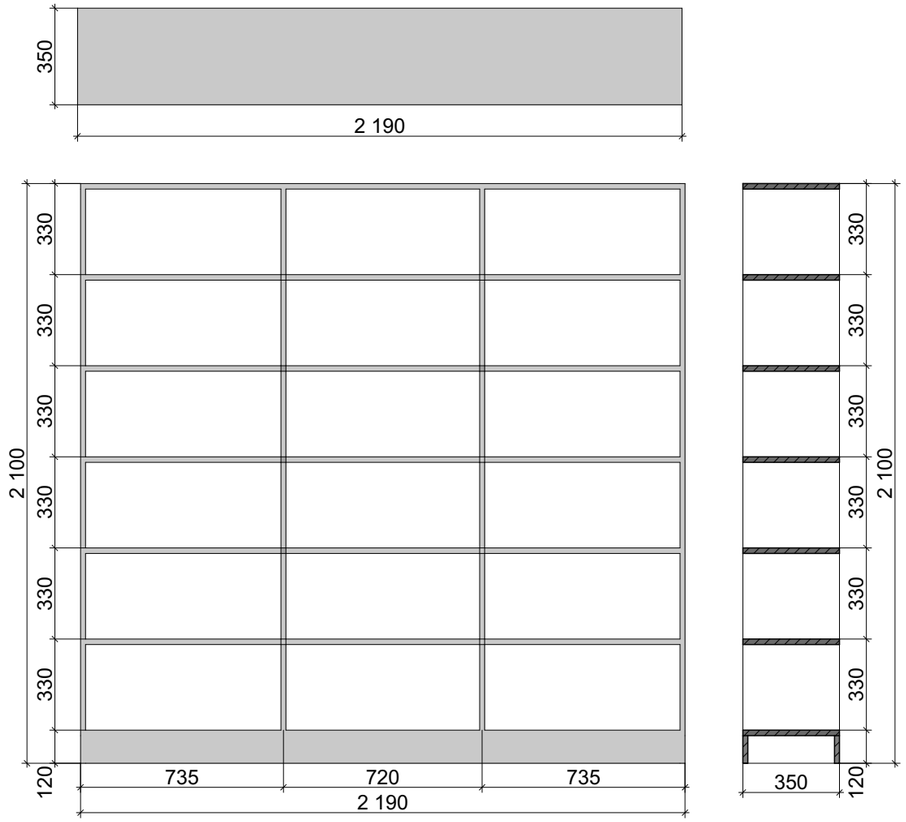

ТЗ Стеллаж тип 4 - 1 шт

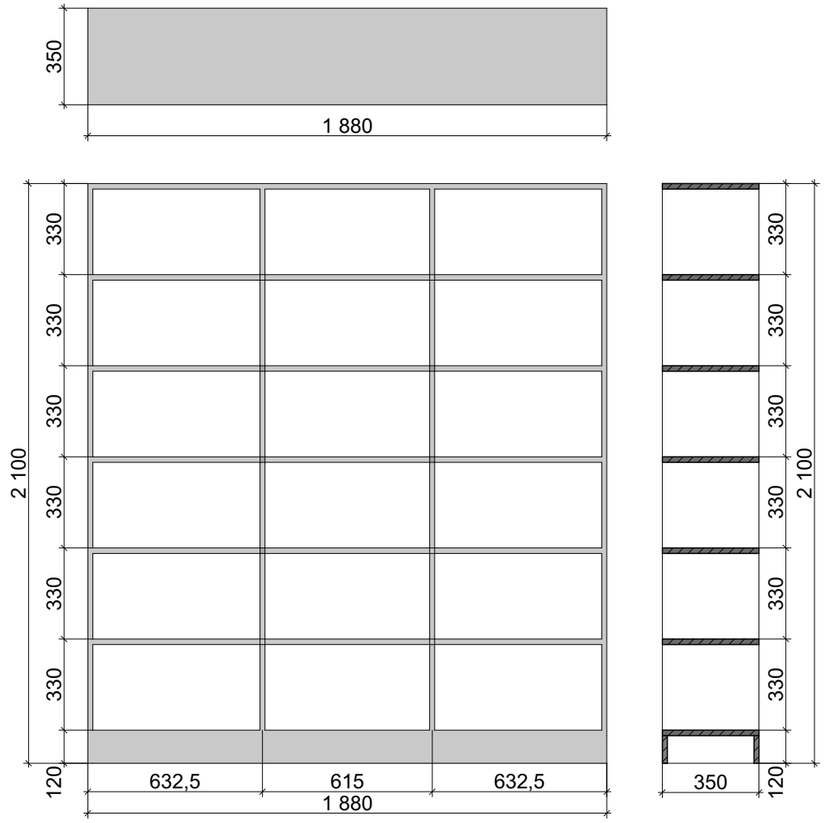

ТЗ Стеллаж тип 5 - 2 шт. из белого ЛДСП, 1 шт. из ЛДСП под дерево

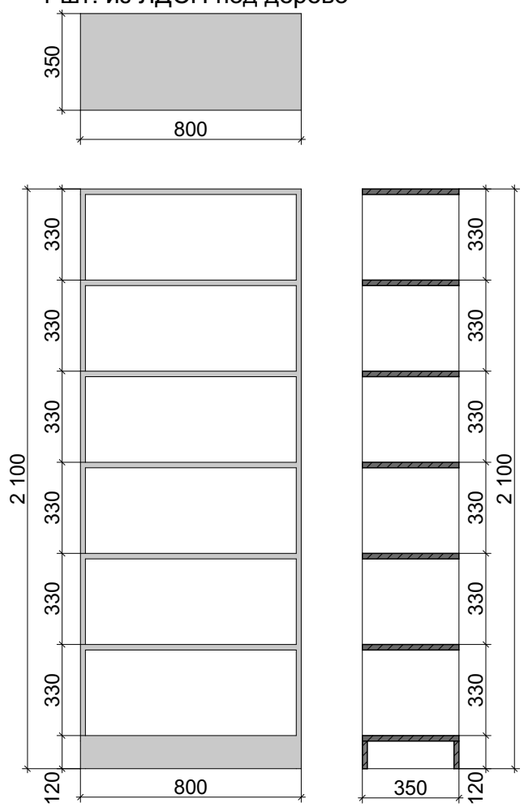

ТЗ Стеллаж тип 6 - 2 шт

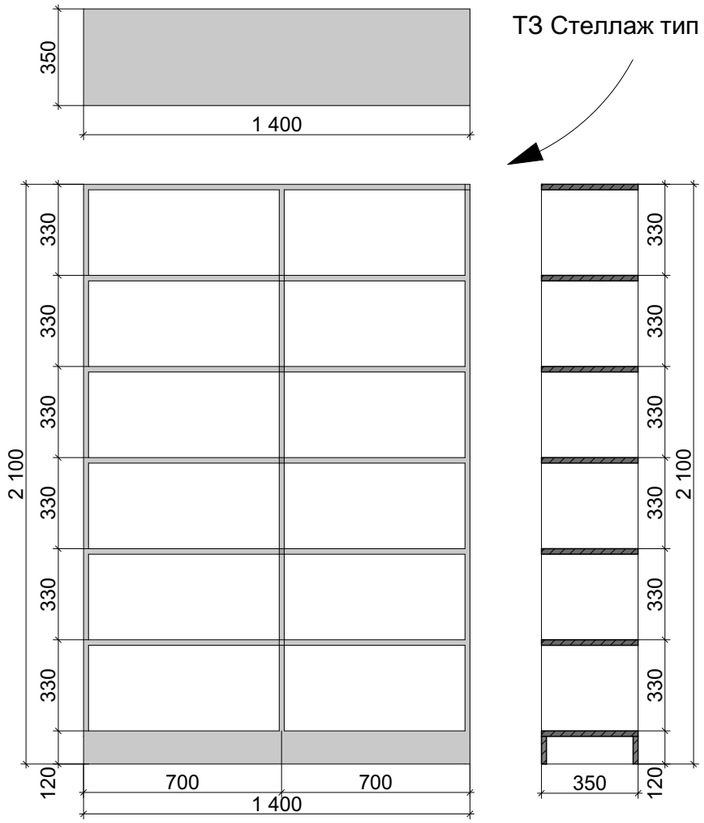

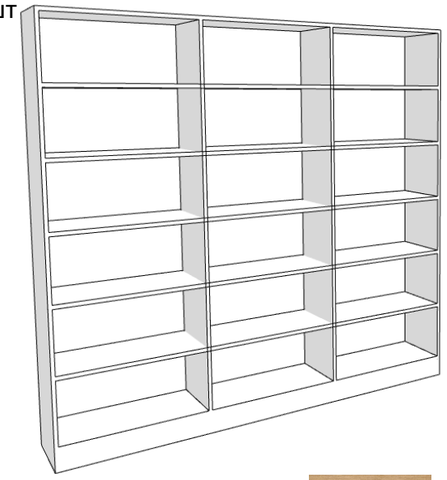

Примечание:
Для одного стеллажа тип 3 предусмотреть съёмный МДФ экран с фрезеровкой, скрывающий радиатор.
Параметры фрезеровки см. лист 45

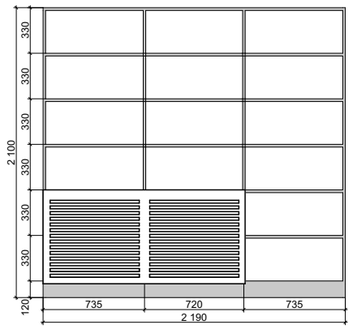

Чертежи являются ТЗ и не являются рабочими чертежами!
Необходим выезд замерщика!

Стеллаж тип 3,4,6:
Матриал: ЛДСП
Цвет: белый матовый
Стеллаж тип 5:
Матриал ЛДСП
Цвет: белый матовый - 2 шт.
Цвет: EGGER дуб Гамильтон натуральный H1133 ST9 - 1 шт.

Толщина всех полок 25 мм!
Кромка "по лицу" 2 мм

Изм.	Кол.уч.	Лист	№Док.	Подп.	Дата	Дизайн-проект Детской библиотеки им. Ю.А. Гагарина		
ГАП		Горшунов С.В.				г. Дзержинск, бульвар Химиков, 3	Стадия	Лист	Листов
Архитектор		Старцева Д.С.					РП	41	25
Дизайнер		Аржанова Т.Б.							
						ТЗ Стеллаж тип 3-6		

ТЗ стеллаж тип 7 - 1 шт

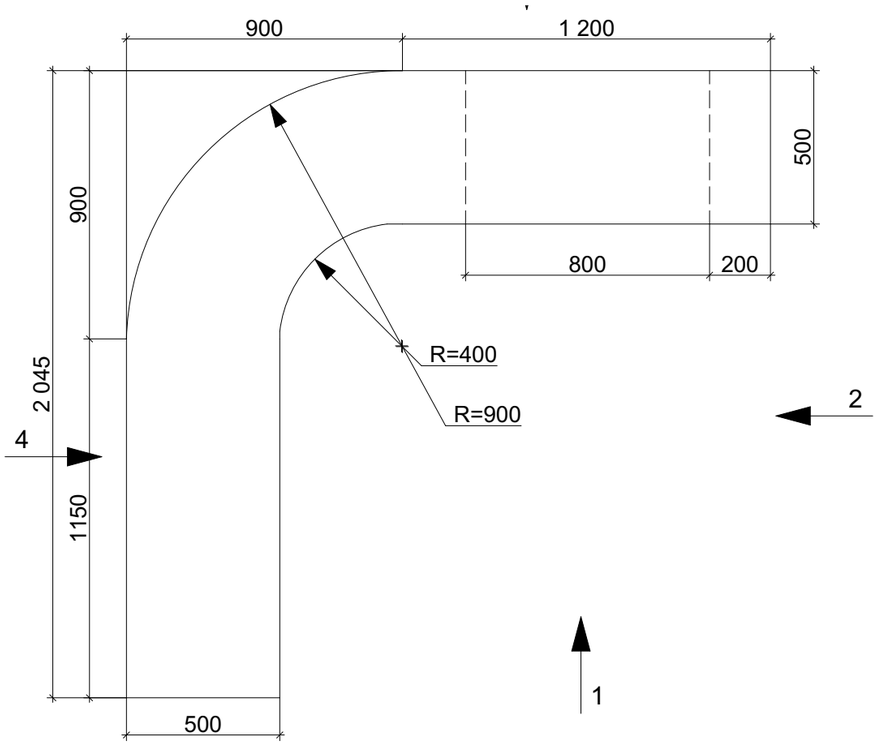

Вид 1

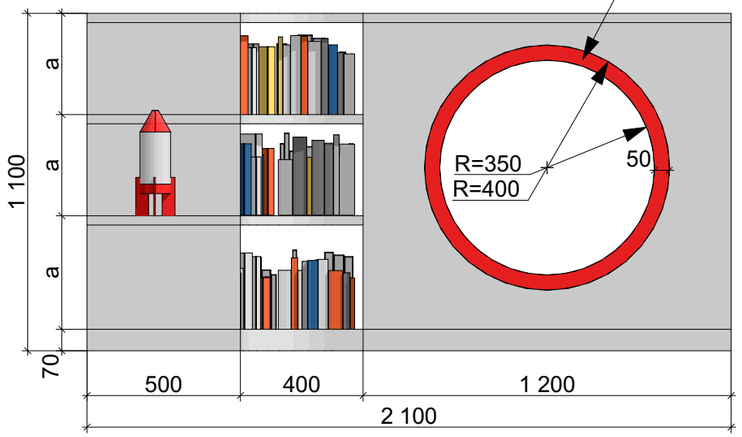

Вид 3

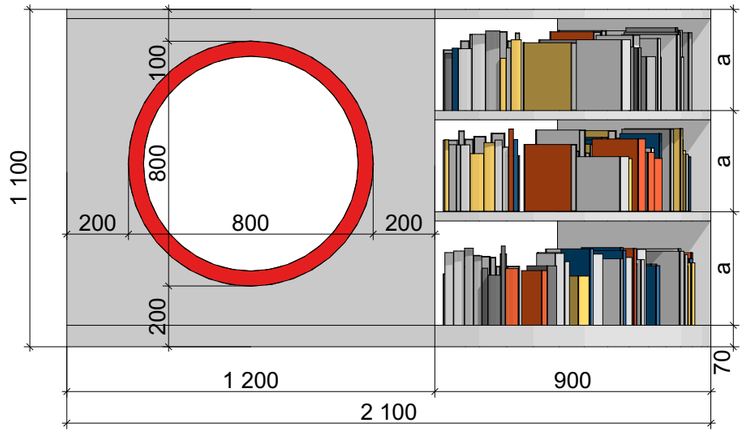

Вид 2

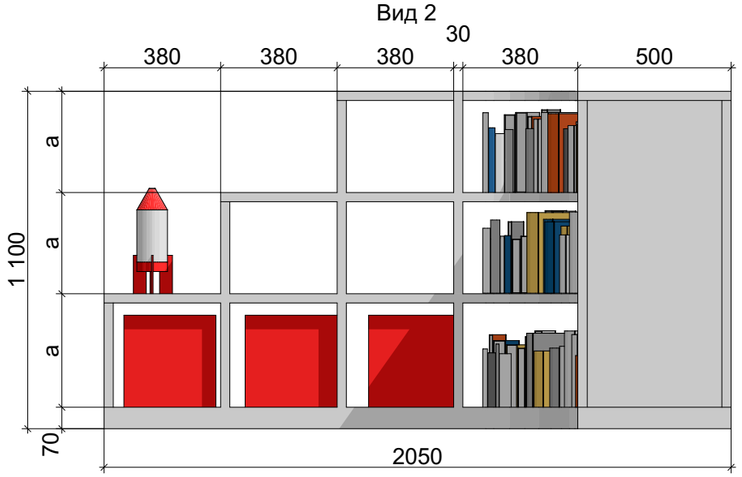

Вид 4

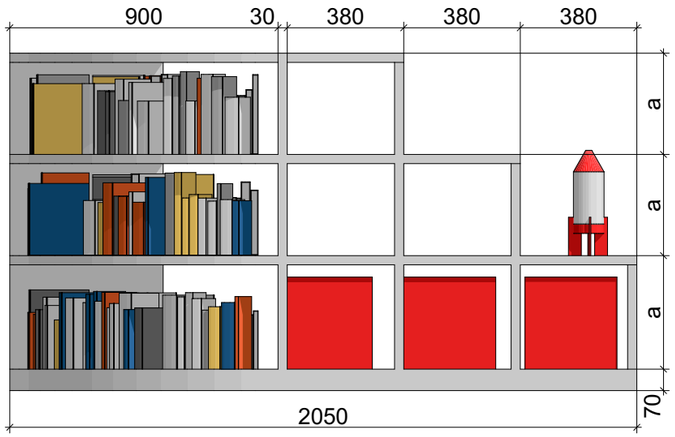

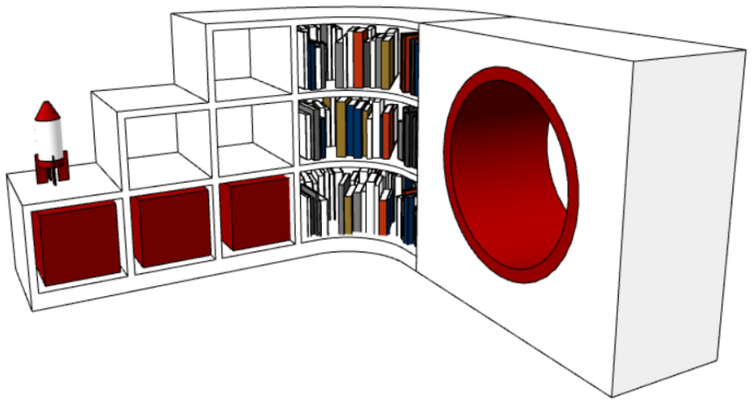

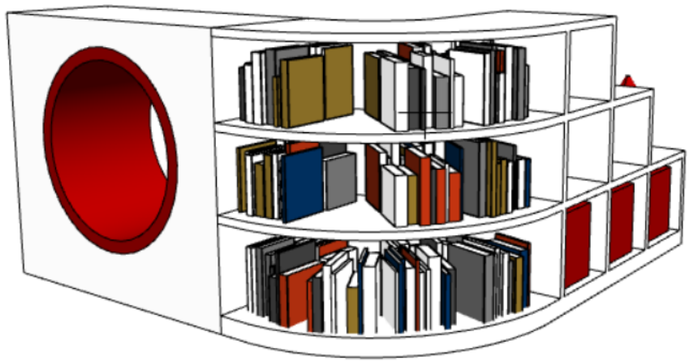

Матриал корпуса и стола:
ЛДСП
Обивка ниши: ткань "Союз-М", цвет Velvet Lux 09, наполнение ППУ
Цвет ЛДСП: белый матовый

Чертежи являются ТЗ и не являются рабочими чертежами!

						Дизайн-проект Детской библиотеки им. Ю.А. Гагарина		
Изм.	Кол.уч.	Лист	№Док.	Подп.	Дата			
ГАП		Горшунов С.В.				г. Дзержинск, бульвар Химиков, 3	Стадия	Лист	Листов
Архитектор		Старцева Д.С.					РП	42	25
Дизайнер		Аржанова Т.Б.							
						ТЗ Стеллаж тип 7			

ТЗ Стеллаж тип 8

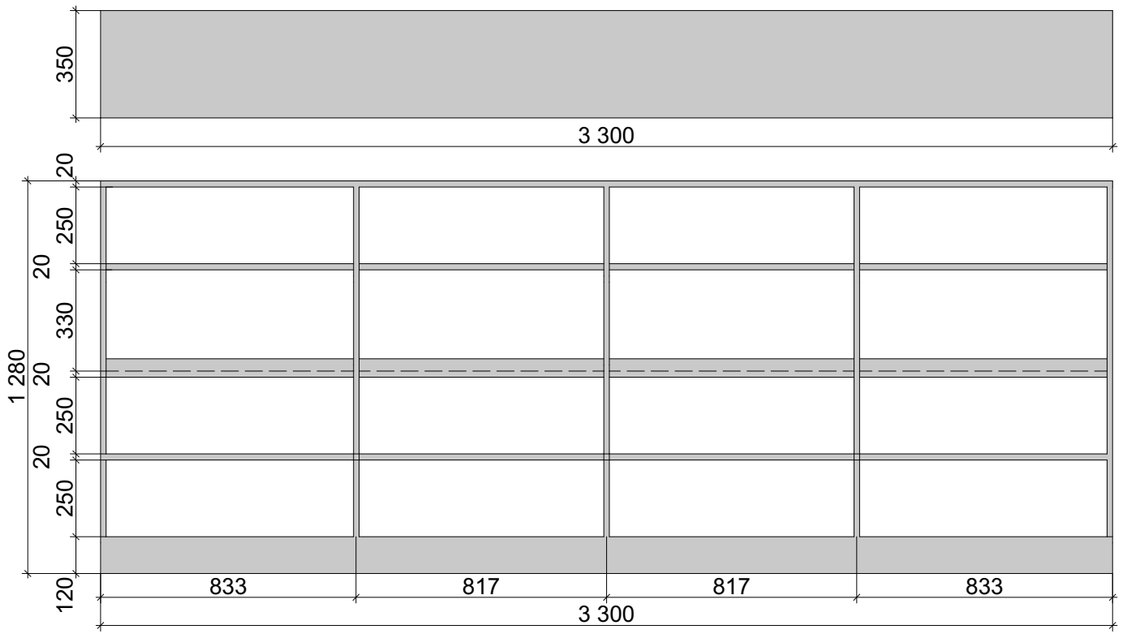

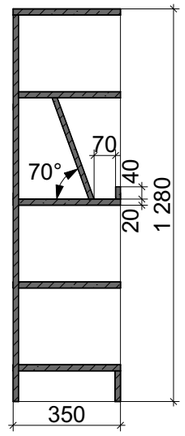

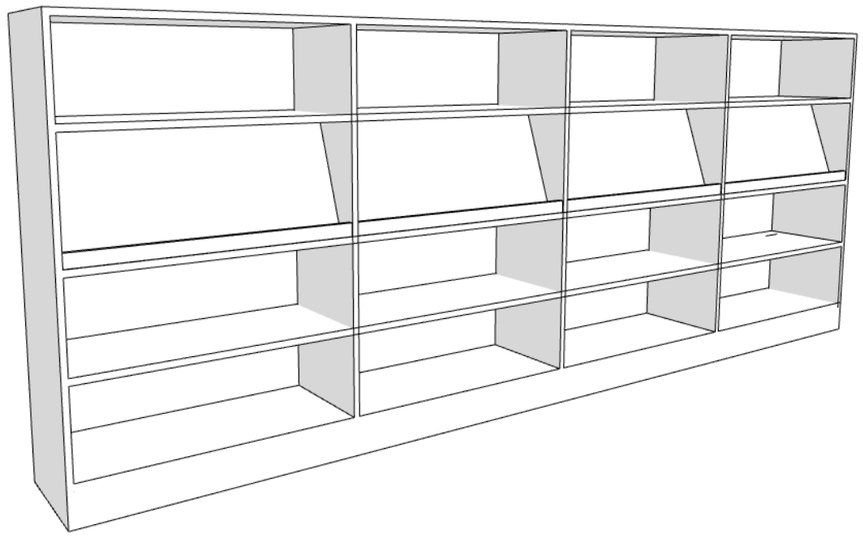

Матриал корпуса: ЛДСП
Цвет: белый матовый
Толщина всех полок 25 мм

ТЗ Лавка

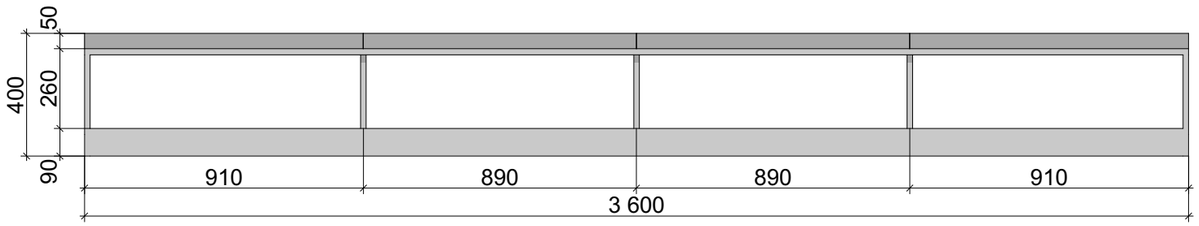

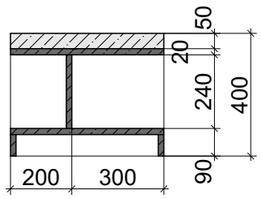

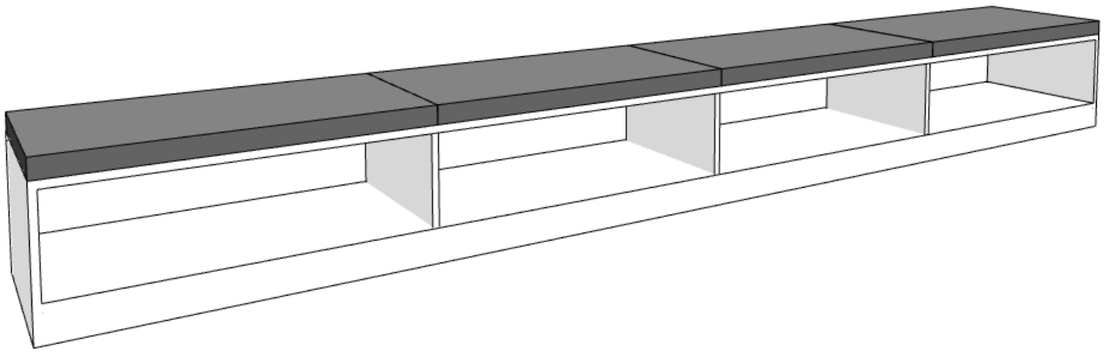

Матриал корпуса: ЛДСП
Цвет: белый матовый
Обивка: ткань "Союз-М",
цвет Velvet Lux 45
Наполнение: ППУ

Чертежи являются ТЗ и не являются рабочими чертежами!

Изм.	Кол.уч.	Лист	№Док.	Подп.	Дата	Дизайн-проект Детской библиотеки им. Ю.А. Гагарина		
ГАП		Горшунов С.В.				г. Дзержинск, бульвар Химиков, 3	Стадия	Лист	Листов
Архитектор		Старцева Д.С.					РП	43	25
Дизайнер		Аржанова Т.Б.							
						ТЗ Стеллаж тип 8/лавка		

ТЗ стеллаж тип 9 - 1 шт

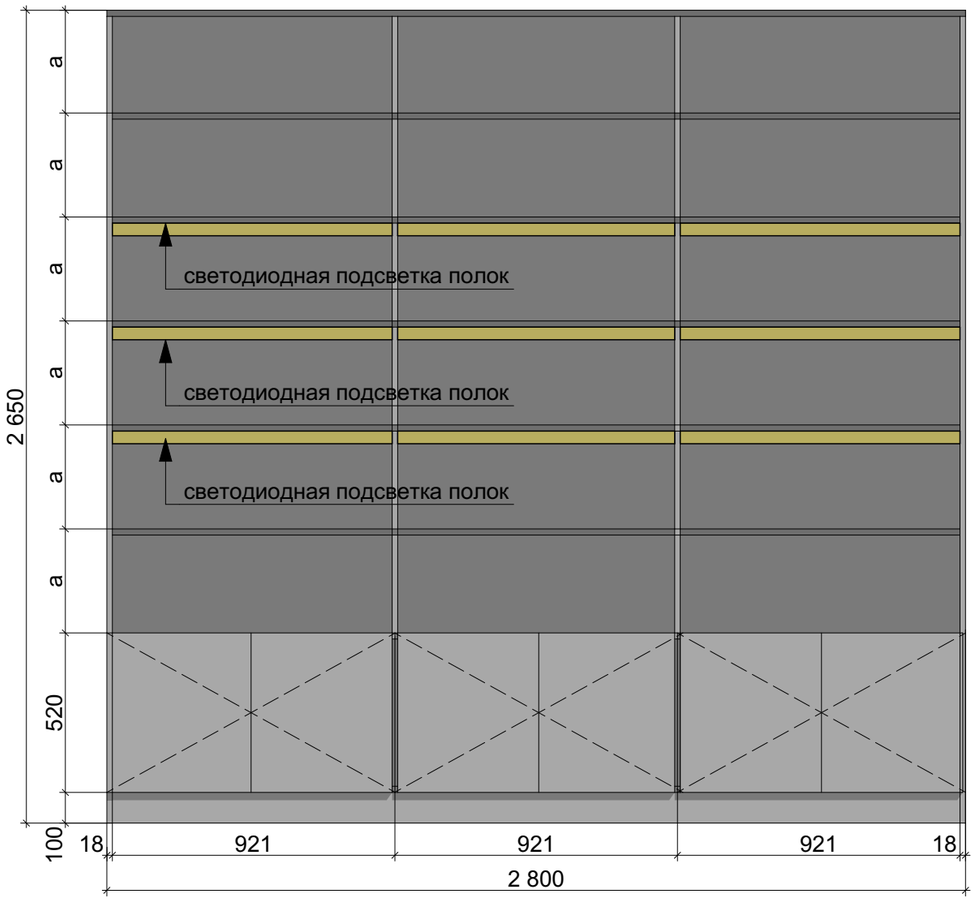

Стеллаж тип 3:
Глубина 350 мм
Матриал ЛДСП
Цвет: RAL 7021 (темно-серый)
Предусмотреть светодиодную подсветку полок.
Толщина всех полок 25 мм
Фурнитура профиль-ручка RT.01.0146.9005 146мм, отделка черный бархат (матовый)

ТЗ Стол тип1 - 2 шт
2000x1200x750 мм (ДхШхВ)
Отверстие по центру столешницы под заглушку.

ТЗ Стол тип2 - 2 шт
2000x1000x750 мм (ДхШхВ)
Отверстие по центру столешницы под заглушку

ТЗ Стол тип 3 - 1 шт
1400x900x580 мм (ДхШхВ)

Тип 1,2
Матриал ЛДСП
Цвет: белый, EGGER дуб Гамильтон натуральный H1133 ST9
Обработка кромок столешницы в белый цвет!
Металлокаркас 40x40 мм: порошковая окраска по RAL 7040 (серый)

Тип 3
Матриал ЛДСП
Цвет: белый, EGGER дуб Гамильтон натуральный H1133 ST9
Обработка кромок столешницы в белый цвет!
Металлокаркас 30x30 мм: порошковая окраска по RAL 9003 (белый)(серый)

Заглушка кабель-канала, алюминиевая, 160x80 мм
Артикул: 2113.160

Чертежи являются ТЗ и не являются рабочими чертежами!
Необходим выезд замерщика!

Изм.	Кол.уч.	Лист	№Док.	Подп.	Дата	Дизайн-проект Детской библиотеки им. Ю.А. Гагарина		
ГАП		Горшунов С.В.				г. Дзержинск, бульвар Химиков, 3	Стадия	Лист	Листов
Архитектор		Старцева Д.С.					РП	44	25
Дизайнер		Аржанова Т.Б.							
						ТЗ стеллаж тип 9/столы		

ТЗ Стеллаж в актовый зал

Фасад 1

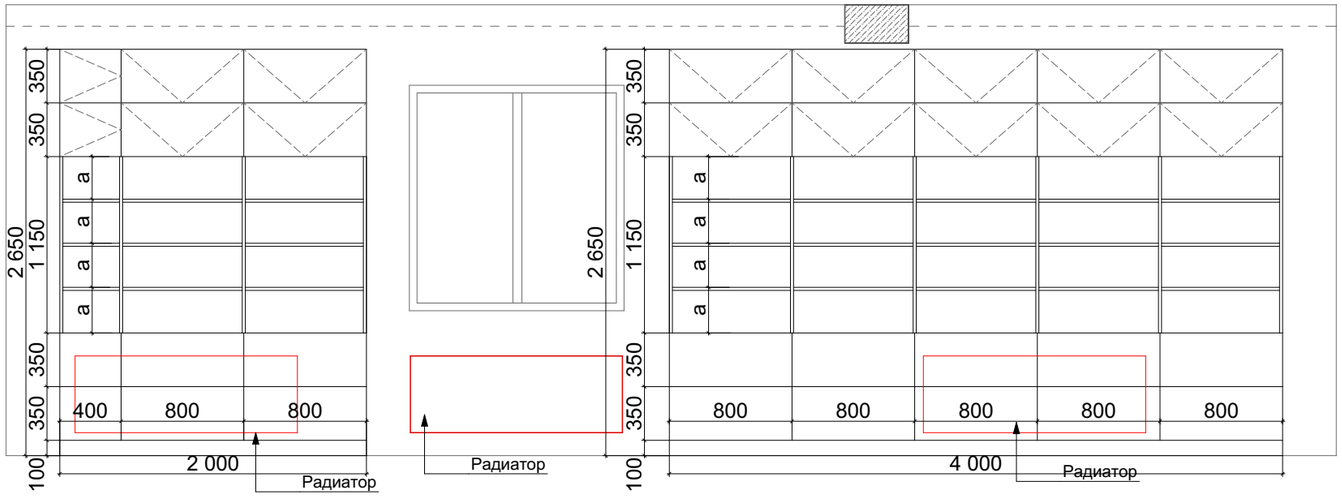

Фасад 2

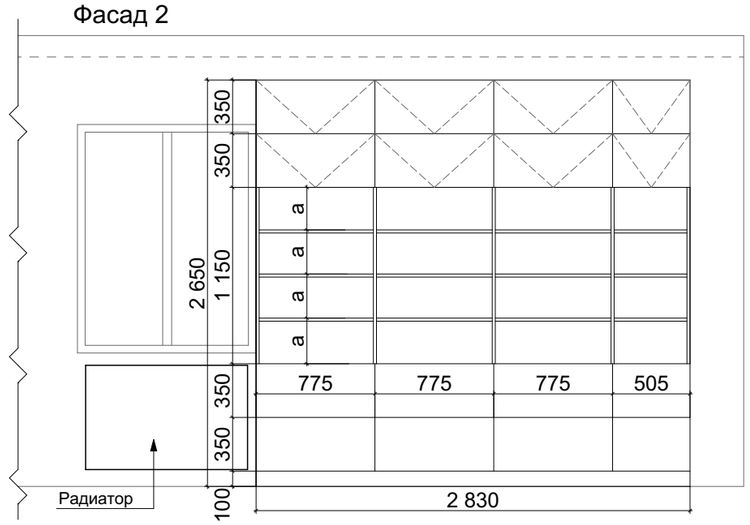

Предусмотреть перфорацию на фасаде в месте установки радиатора!

Фасад 3

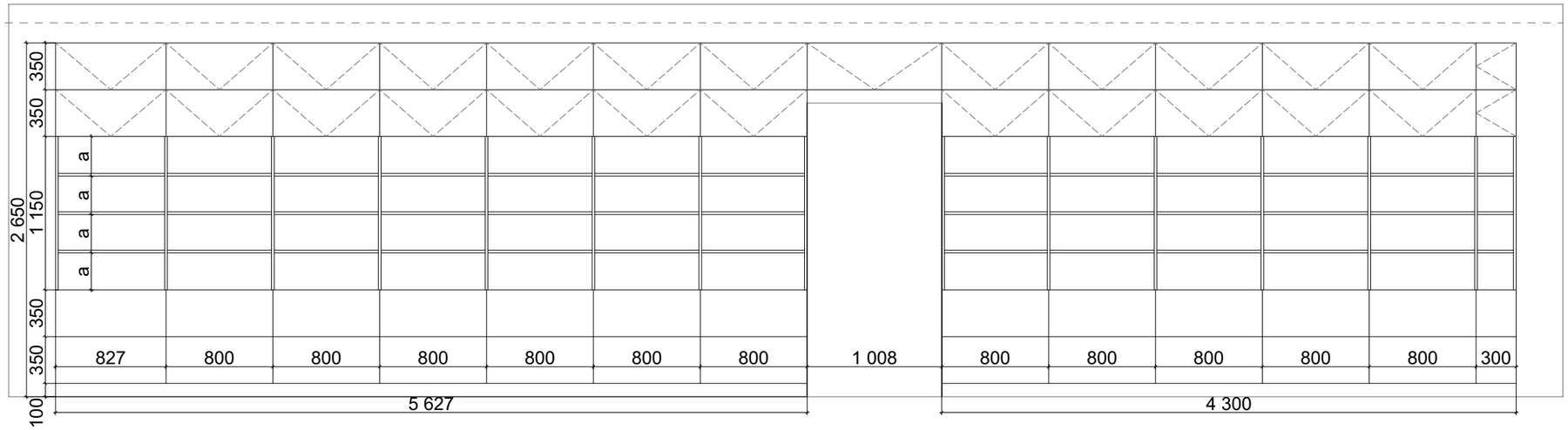

Фасад 2

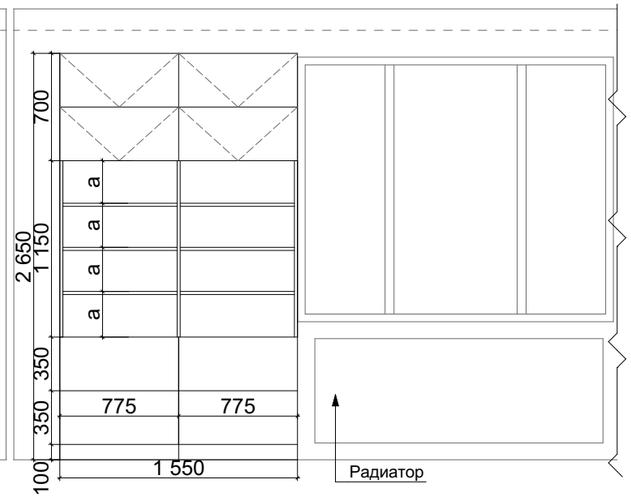

Фасад 4

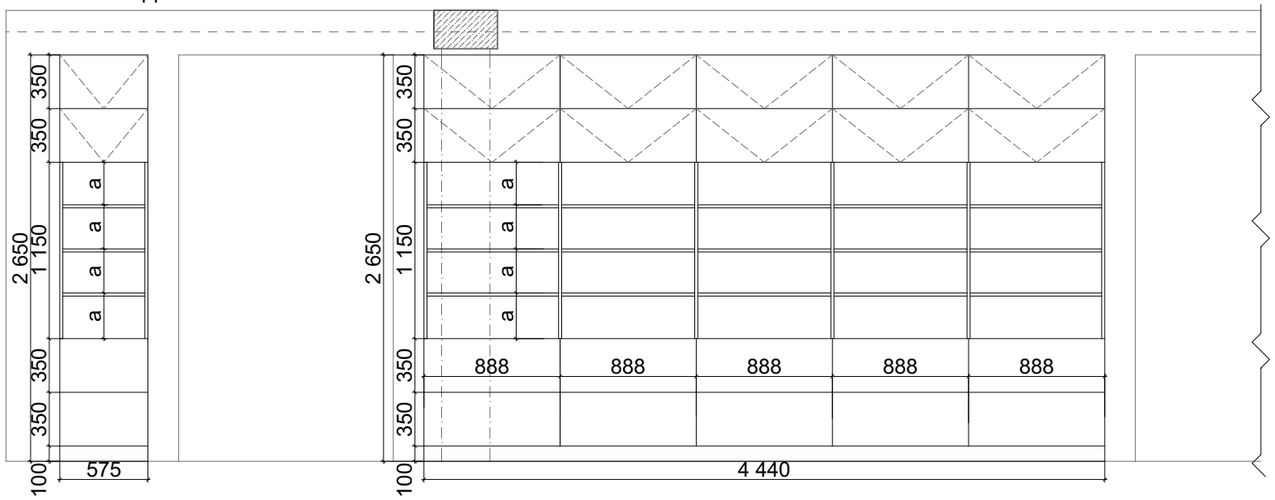

Глубина всех стеллажей 350 мм
Толщина всех полок 25 мм
Матриал ЛДСП
Цвет: белый матовый
Открывание верхних шкафов: "газ-лифт"
Нижние шкафы - выдвижные ящики.
Фурнитура нижних шкафов - RT.01.0196.9010
Ручка-профиль накладная L.196мм, отделка белый бархат (матовый)

Чертежи являются ТЗ и не являются рабочими чертежами!
Необходим выезд замерщика!

Изм.	Кол.уч.	Лист	№Док.	Подп.	Дата	Дизайн-проект Детской библиотеки им. Ю.А. Гагарина			
ГАП		Горшунов С.В.				г. Дзержинск, бульвар Химиков, 3	Стадия	Лист	Листов
Архитектор		Старцева Д.С.					РП	45	25
Дизайнер		Аржанова Т.Б.							
						ТЗ Стеллаж актовый зал			

ТЗ Лавка вдоль витражей

Металлокаркас тип 3 вид спереди

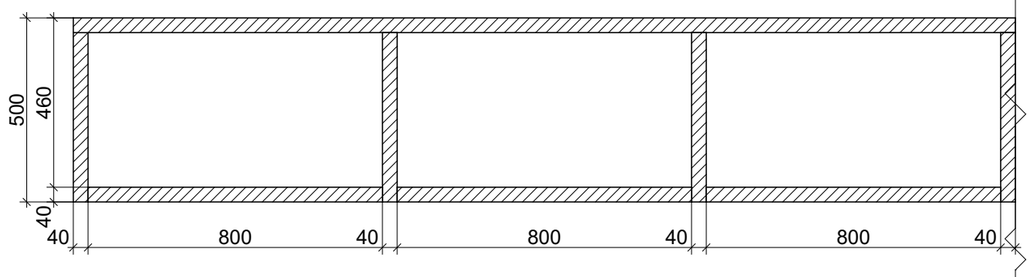

Схема крепления МДФ экранов

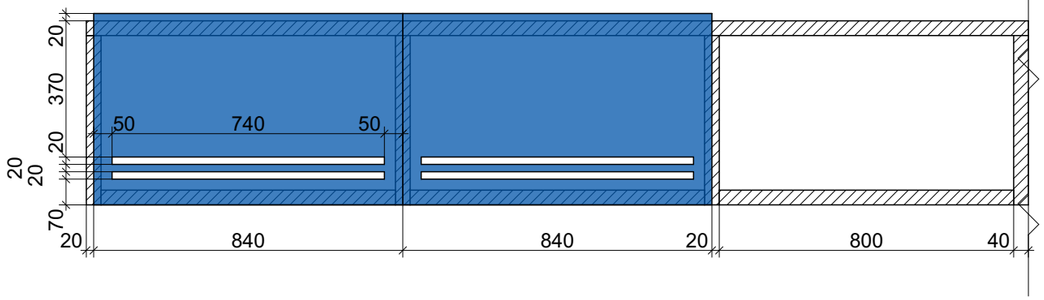

Высота металлокаркаса:
Тип 1: 480 мм
Тип 2: 460 мм
Тип 3: 500 мм
Ширина стандартной секции МДФ экрана:
Тип 1: 840 мм
Тип 2: 875 мм
Тип 3: 840 мм

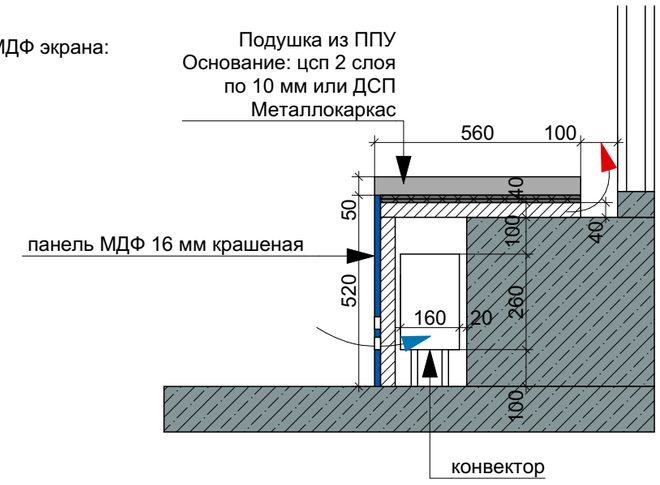

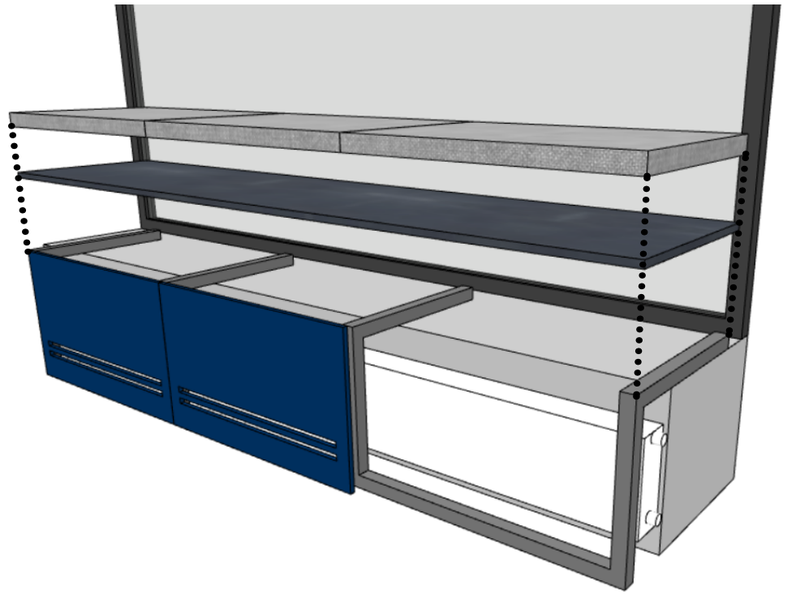

План

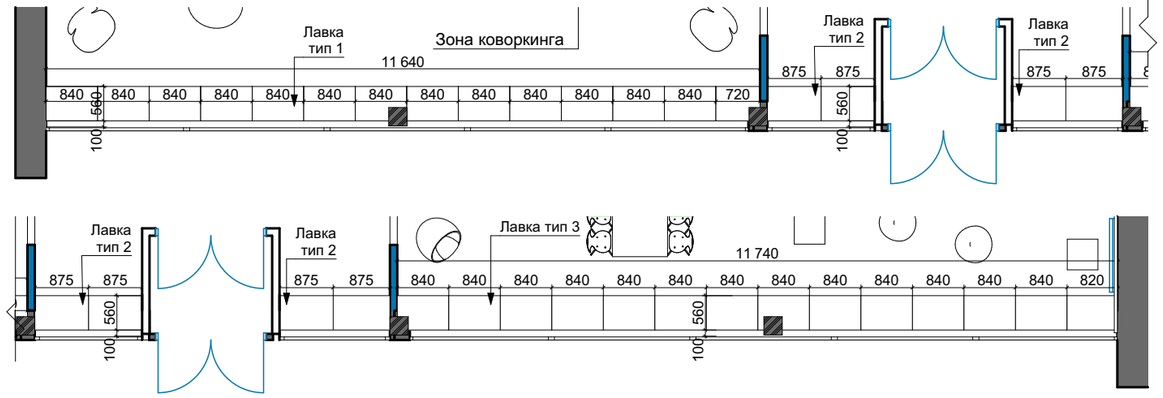

Чертежи являются ТЗ и не
являются рабочими чертежами!
Необходим выезд замерщика!

Металлокаркас квадратного чечения 40х40 мм.
Крепление к стене и полу.
Панель МДФ, покраска по RAL (Цвет согласовать с дизайнером), с фрезеровкой.
Крепление МДФ к металлокаркасу предусмотреть скрытое (магниты или крючки или иное)
Подушки со съёмным чехлом. Ткань "Союз-М", цвет Velvet Lux 45.
Предусмотреть крепление подушки к основанию (липучка).

						Дизайн-проект Детской библиотеки им. Ю.А. Гагарина			
Изм.	Кол.уч.	Лист	№Док.	Подп.	Дата				
ГАП		Горшунов С.В.				г. Дзержинск, бульвар Химиков, 3	Стадия	Лист	Листов
Архитектор		Старцева Д.С.					РП	46	25
Дизайнер		Аржанова Т.Б.							
						ТЗ Лавка вдоль витражей			

ТЗ Тумба с умывальниками - 1 шт

Фасад

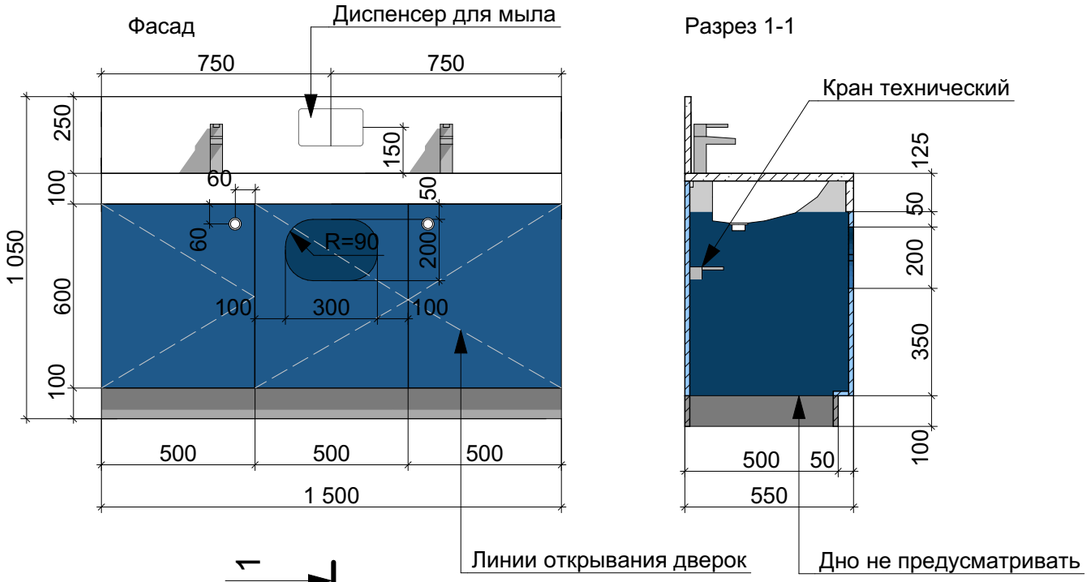

Разрез 1-1

Умывальник Ideal Standard Connect E504801 55 см
Д 550 х Ш 380 хВ175 мм
Тип установки: врезной

E.C.A.\E.C.A.: 102108940EX
Luna смеситель для раковины 121 без донного клапана

Диспенсер для мыла NOFER INOX белый прямоугольный горизонтальный 1200 мл, 03002.W

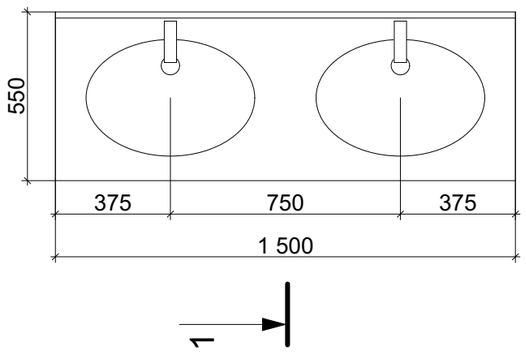

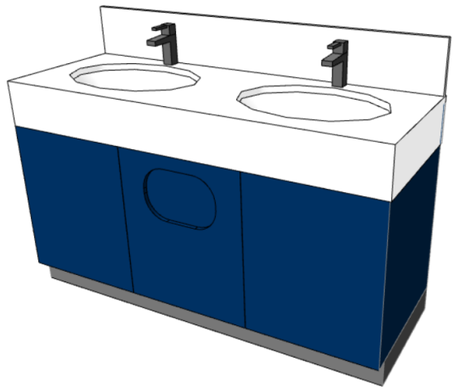

Матриал фасадов тумбы с умывальниками: мдф+эмаль
Материал столешницы: акрил белый матовый
Цвет: белый, синий RAL 5002
Обработка кромок в цвет декора!
Фурнитура: ручки врезные, круглые, пластиковые, белые
Ø 41 мм

Чертежи являются ТЗ и не являются рабочими чертежами!
Необходим выезд замерщика!

						Дизайн-проект Детской библиотеки им. Ю.А. Гагарина		
Изм.	Кол.уч.	Лист	№Док.	Подп.	Дата			
ГАП		Горшунов С.В.				г. Дзержинск, бульвар Химиков, 3	Стадия	Лист	Листов
Архитектор		Старцева Д.С.					РП	47	25
Дизайнер		Аржанова Т.Б.							
						ТЗ Тумба с умывальниками		

ТЗ Стол и столешница стойки администратора - 1 шт

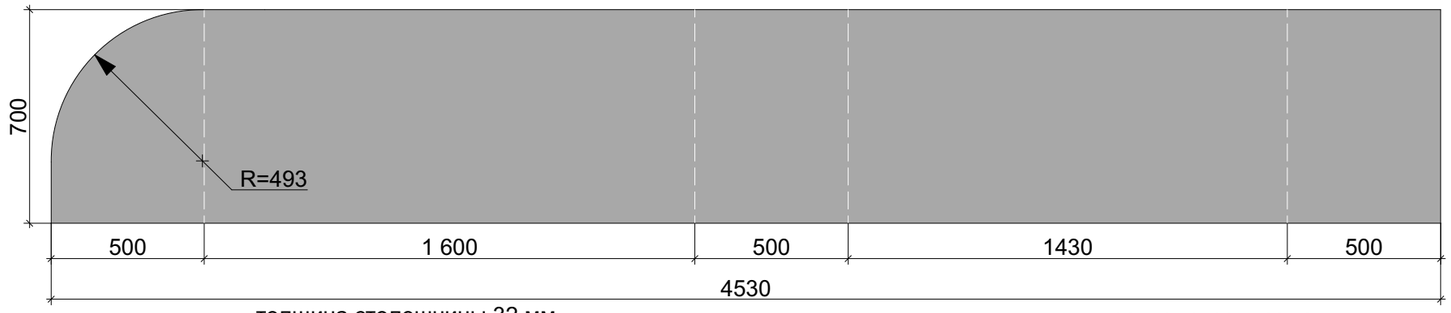

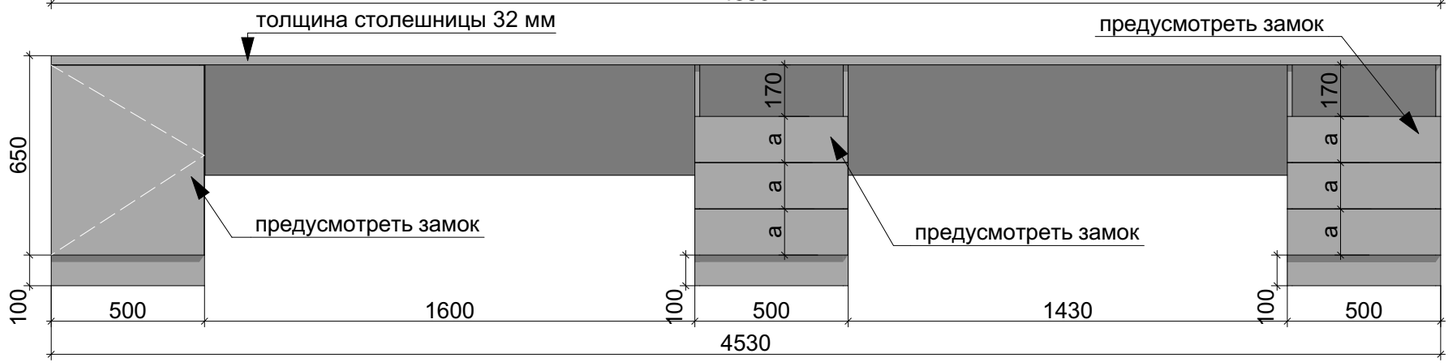

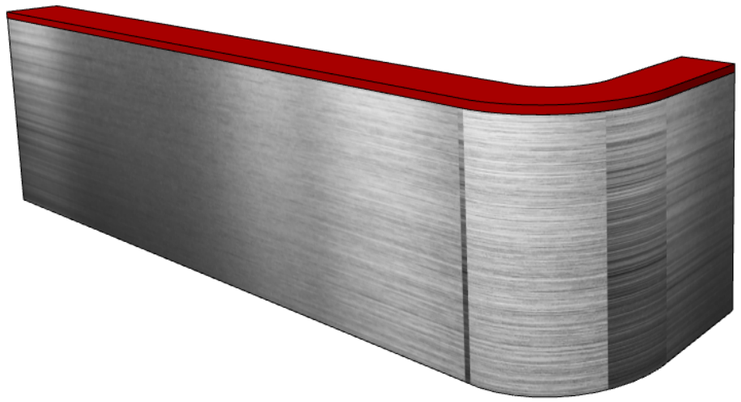

Матриал стола: ЛДСП серый RAL 7036
Обработка кромок в цвет декора!
Фурнитура: ручка белая врезная
Предусмотреть замки на указанные ящики
Материал столешницы: акрил глянцевый,
цвет красный, приближ. к RAL 3020
Предусмотреть два отверстия под
компьютерные провода в столешнице.
Отверстия закрыть декоративным клапаном.

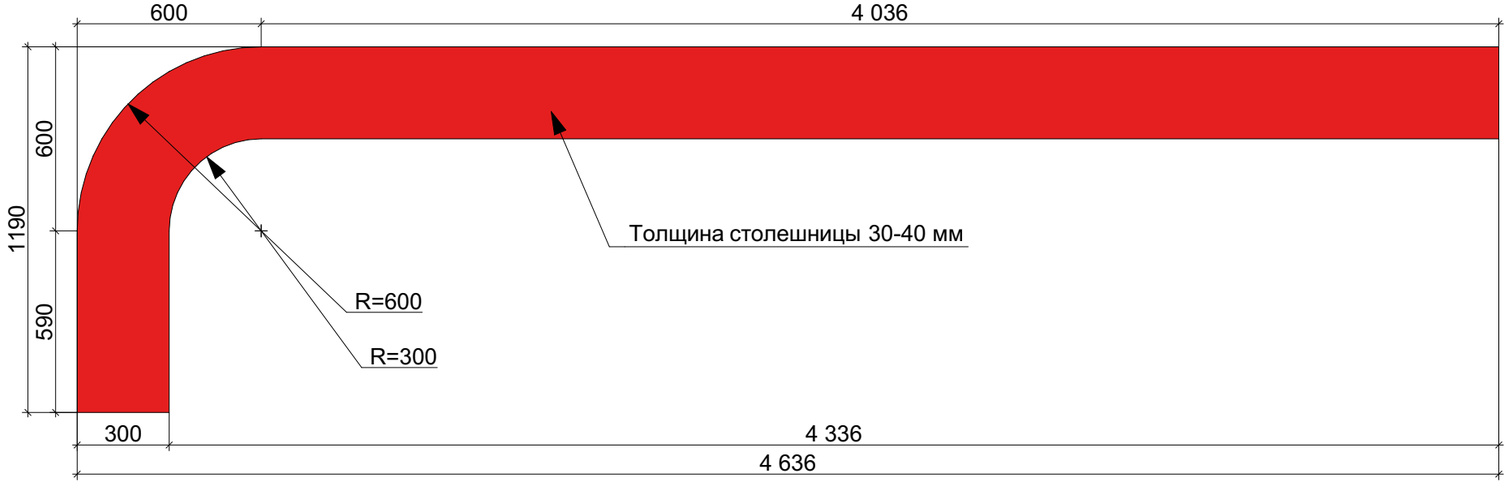

Чертежи являются ТЗ и не
являются рабочими чертежами!
Необходим выезд замерщика!

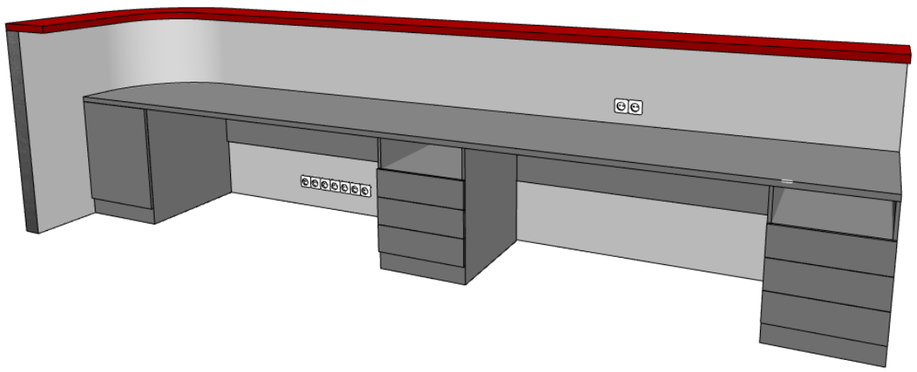

Изм.	Кол.уч.	Лист	№Док.	Подп.	Дата	Дизайн-проект Детской библиотеки им. Ю.А. Гагарина		
ГАП		Горшунов С.В.				г. Дзержинск, бульвар Химиков, 3	Стадия	Лист	Листов
Архитектор		Старцева Д.С.					РП	48	25
Дизайнер		Аржанова Т.Б.							
						ТЗ Стол и столешница администратора			

ТЗ Стойка библиотекаря

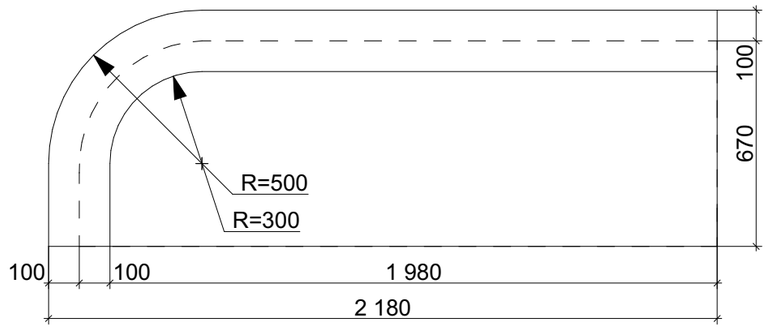

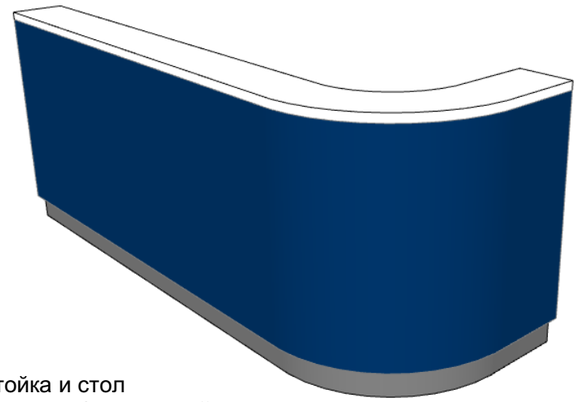

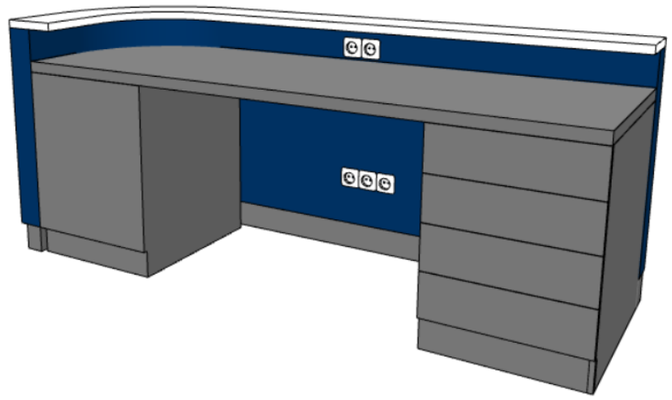

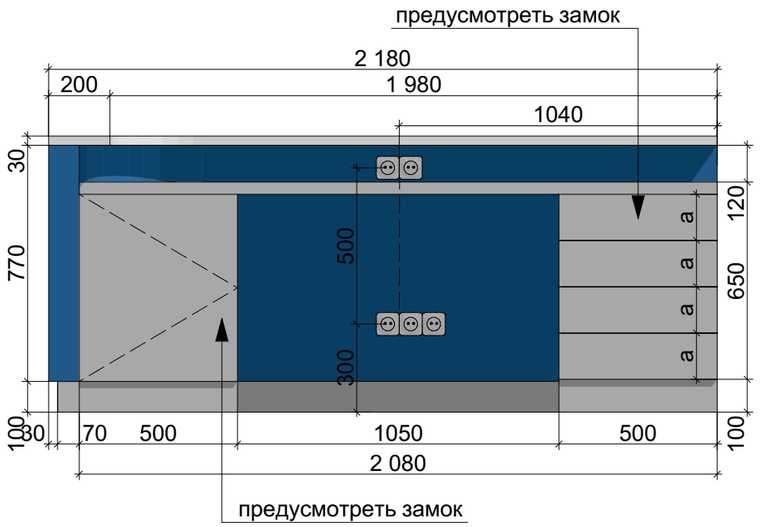

Стойка и стол
Матриал фасада стойки: HPL-пластик (формат листа 3000x1300 мм) Цвет HPL снаружи синий RAL 5002, внутри - белый.
Материал стола: ЛДСП серый RAL 7036
Материал столешницы стойки: ЛДСП белый матовый
Обработка кромок в цвет декора!
Фурнитура: ручки врезные, круглые, пластиковые, белые Ø 41 мм

Чертежи являются ТЗ и не являются рабочими чертежами! Необходим выезд замерщика!

ТЗ Пуф - 3 шт

Разрез 1-1

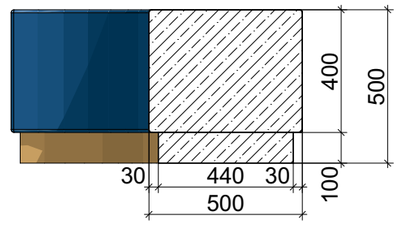

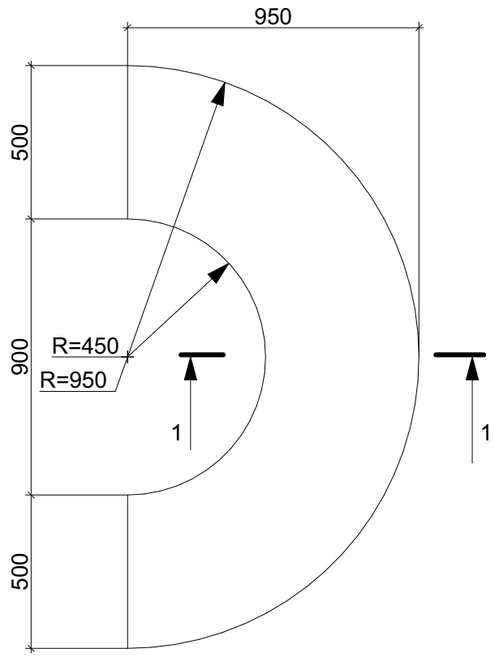

Пуф:
Цвет цоколя: EGGER дуб Гамильтон натуральный H1133 ST9
Обработка кромок в цвет декора!
Обивка: экокожа, цвет приближен к RAL 5002.
Наполнение ППУ

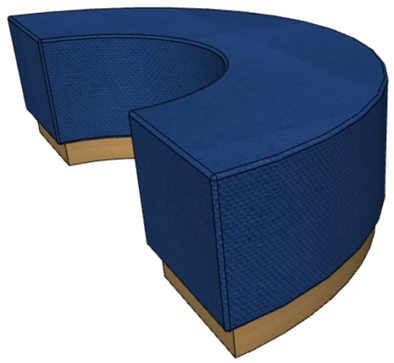

ТЗ Тумба буккроссинга тип 1 - 3 шт.
500x500x500 мм

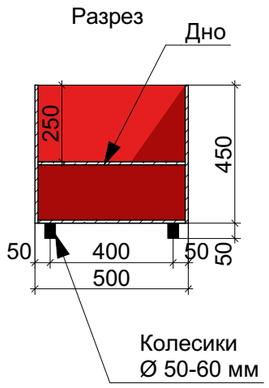

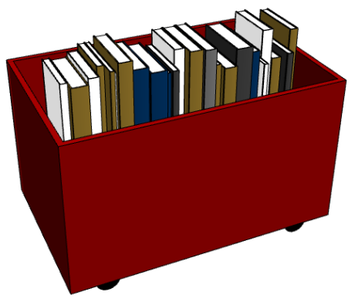

ТЗ Тумба буккроссинга тип 2 - 2 шт.
500x800x500 мм

Матриал корпуса: ЛДСП
Цвет: красный RAL 3020
Обработка кромок в цвет декора!

Изм.	Кол.уч.	Лист	№Док.	Подп.	Дата	Дизайн-проект Детской библиотеки им. Ю.А. Гагарина		
ГАП		Горшунов С.В.				г. Дзержинск, бульвар Химиков, 3	Стадия	Лист	Листов
Архитектор		Старцева Д.С.					РП	49	25
Дизайнер		Аржанова Т.Б.							
						ТЗ Стойка библиотекаря/пуф/тумбы буккроссинга		

	Ведомость мебели							
№	Наименование	Изображение	Описание/модель/Размер, мм	Кол-во, шт	Цена за шт, руб.	Цена всего, руб.	Примечание	Поставщик
	Холл/санузел/гардероб							
1	Заркало настенное тип 1		2170x1600(h) мм, крепление скрытое	1	13000	13000	изготавливается на заказ, необходим выезд замерщика	
2	Заркало настенное тип 2		5300x2100(h)мм, крепление скрытое	1	41100	41100	изготавливается на заказ, необходим выезд замерщика	
3	Заркало настенное тип 3		1050x1600(h)мм, крепление скрытое	1	7000	7000	изготавливается на заказ, необходим выезд замерщика	
4	карниз тип 1		РЭККА Гардинный карниз/комбинация, серебристый, 70-120 см Арт.193.261.93	2	469	938	санузел, гардероб	
5	карниз тип 2		ВИДГА Одинарная шина, комплект Арт. 693.208.10	1	849	849	гардероб	
6	Штора тип 1		Штора на люверсах в проем 900x2800(H), цвет и ткань согласовать с дизайнером	1	7000	7000	изготавливается на заказ, необходим выезд замерщика	
7	Штора тип 2		Штора на люверсах в проем 1100x2800(H), цвет и ткань согласовать с дизайнером	1	8000	8000	изготавливается на заказ, необходим выезд замерщика	
8	Штора тип 3		Штора на крючках для шины в проем 1300x2800(H), цвет и ткань согласовать с дизайнером	1	9000	9000	изготавливается на заказ, необходим выезд замерщика	
9	банкетка		Банкетка Eva, бежевый, Уникальный код товара: 625 Длина: 130 см Ширина: 45 см Высота от пола: 45 см Высота ножек: 17 см	1	10 792,00	10792	imodern.ru	
10	гардеробная стойка		РИГГА Напольная вешалка, белый Арт. 903.750.99 Ширина: 111 см Глубина: 51 см Мин высота: 126 см Макс высота: 175 см Макс нагрузка: 35 кг	3	1 399	4197		

11	стул администратора		ХАТТЕФЬЕЛЛЬ Рабочий стул с подлокотниками, Гуннаред классический серый, белый Арт 092.521.35	1	14999	14999		
12	часы		ретро часы "Электроника 7-06К-07"	1		0		
Синий зал								
1	стол		ЛИННМОН / КРИЛЛЕ Стол, белый, 120х60 см, Арт.992.793.24	1	4099	4 099		
2	стул		Стул Range (Рейнж) белый Размер (Ш х Г х В) 61.5 × 54 × 75 см	8	3190	25 520	https://design4style.ru	
3	стул		ЛЕЙФ-АРНЕ Стул, белый, Брур-Инге белый Арт.192.272.49	2	2499	4 998		
4	кресло		Кресло Swan красное Артикул: FR 0001	2	17900	35 800		

5	кресло-мешок		Кресло Мешок DreamBag, Груша Серый Микровельвет XL, Размер: 125*85*85 см, съемный чехол	3	3149	9 447		
6	тумба-корзина для книг		РОСКУГ Тележка, белый, 35x45x78 см, Арт.004.411.69	1	3999	3 999		
7	Табурет-лестница		МЭСТЕРБИ Табурет-лестница, коричнево-красный 304.023.26	2	2499	4 998		
8	подушка		ИННЕР Подушка, белый, 50x50 см	10	159	1 590		
9	чехол на подушку		ГУРЛИ Чехол на подушку, бежевый, 50x50 см, Арт. 403.703.58	5	199	995		
10	чехол на подушку		ГУРЛИ Чехол на подушку, темно-синий, 50x50 см, Арт. 604.262.03	5	199	995		
11	карниз тип 3		Одинарная шина, длина 5600 мм, крепление к потолку, цвет белый, комплект крючков.	1	10000	10 000	изготавливается на заказ, необходим выезд замерщика	

12	Штора тип 4		Штора на крючках для шины в проем 5600х2800(Н), цвет и ткань согласовать с дизайнером	1	17000	17 000	изготавливается на заказ, необходим выезд замерщика	
Желтый зал								
1	стол компьютерный		Офисный стол для сотрудников Tour 160 x 70 см АРТИКУЛ: S02176	3	12000	36000		
2	стол под оргтехнику		ЛИННМОН / АДИЛЬС Стол, белый, 200х60 см	1	3499	3499		
3	Стол приставной		Кофейный стол "Osaka" Артикул: IMR-976000 Ширина: 40 см Высота:60 см Глубина:30 см Материалы:МДФ Бренд:Cosmo	10	3 517	35170		https://www.inmyroom.ru
4	стеллаж		Высок шкаф с полками ИКЕЯ, белый, Хэггеби белый, 80х37х200 см Арт. 692.262.66	1	10900	10900		икея
5	доска магнитно-маркерная		3000х1300(h) мм	1		50000	изготавливается на заказ, необходим выезд замерщика	simple-touch.ru +7 (499) 649-05-05
6	доска объявлений		1800х1200(h) мм	1		25000		

7	тумба-корзина для книг		РОСКУГ Тележка, белый, 35x45x78 см, Арт.004.411.69	1	3999	3999		
8	стул компьютерный		Стул Bon (Бон) серый Размер (Ш x Г x В) 48 × 54 × 79 см	5	5190	25950	https://design4style.ru	
9	стул		СВЕН-БЕРТИЛЬ Стул, белый, Брур-Инге хромированный Арт. 192.272.92	12	3499	41988		
10	кресло-мешок		Кресло Мешок DreamBag, Груша Серый Микровельвет XL, Размер: 125*85*85 см, съемный чехол	2	3149	6298		
11	кресло библиотекаря		ХАТТЕФЬЕЛЛЬ Рабочий стул с подлокотниками, Гуннаред классический серый, белый Арт 092.521.35	1	14999	14999		

ГАП	Горшунов С.В.					Ведомость мебели	Лист
Архит.	Старцева Д.С.						54
Изм.	Кол.уч	Лист	№ док.	Подп.	Дата		

12	Табурет-лестница		МЭСТЕРБИ Табурет-лестница, коричнево-красный 304.023.26	2	2499	4998		
13	часы		ретро-часы "Электроника 7-06К-07"	1		0		
14	Рулонная штора тип 1		Рулонная штора белого цвета в проем 2080х1730 (h)	1		8000	изготавливается на заказ, необходим выезд замерщика	
15	Рулонная штора тип 2		Рулонная штора белого цвета в проем 1090х1430 (h)	2		6000	изготавливается на заказ, необходим выезд замерщика	
16	19830180 Dypsis Areca (chrysalidoc.) Lutescens		высота 120-150 Cm	1		9500		ООО Гармония 8 (831) 463-66-64
Конференц-зал								
1	Стул		ШТАБЕЛИРУЕМЫЕ СТУЛЬЯ VICENZA, цвет ROSSO RED 527 Производитель: Италия Материал: Каркас — хромированный металл. Сиденье и спинка — полипропилен. Срок поставки: в наличии	62	2800	173600		
2	кресло		Кресло Swan красное Артикул: FR 0001	1	17900	17 900		
3	Напольная доска вращающаяся маркерная магнитная Арт. 5905		Доска двусторонняя, возможность поворота доски на 360 градусов. Мобильная подставка на 4-х колесиках с механизмом фиксации.	1	19900	19 900		www.komus.ru

4	Рулонная штора тип 3		Рулонная штора белого цвета в проем 2019х1500 (h)	1		8 000	изготавливается на заказ, необходим выезд замерщика	
5	Рулонная штора тип 4		Рулонная штора белого цвета в проем1173х1500 (h)	1		6 000	изготавливается на заказ, необходим выезд замерщика	
6	Рулонная штора тип 5		Рулонная штора белого цвета в проем 1490х1500 (h)	1		7 000	изготавливается на заказ, необходим выезд замерщика	
	Комната погружения							
1	Кресло		Кресло яйцо Ovalia Egg Chair Артикул: EM-3054 (черный корпус, красная обивка)	6	39 000	234000		
2	Стол		Столик круглый Snow, черный, маленький,Артикул:2300152	6	8110	48660		
Детский зал								
1	кресло		Кресло Swan красное Артикул: FR 0001	1	17900	17900		
2	кресло-мешок детский		Кресло-мешок для сидения "груша"MyPuff, размер Компакт, цвет красный, съемный чехол	7	1 590	11130		

3	Кресло		Детское кресло Kids Ball Chair, цвет обивки синий	1	34 900	34900		
4	Кресло		ИКЕА ПС ЛЁМСК Вращающееся кресло, белый, красный Арт. 704.071.38	1	5 999	5999		
5	пуф		Банкетка (пуфик) с сиденьем, Артикул: PF-225 Размеры: диаметр 1200 мм, высота 450 мм, кожзаменитель, цвет красный	1	6 586	6586		
6	стул		Стул Panton детский белый Материал сиденья абс пластик Размер (Ш х Г х В) 390 х 330 х 560 мм Высота до сиденья 300 мм	3	1490	4470		
7	стул		Детский стул panton (Пантон) красный Материал сиденья абс пластик Размер (Ш х Г х В) 390 х 330 х 560 мм Высота до сиденья 300 мм	3	1 490	4470		
	доска магнитно-маркерная		5600х1500(h) мм	1		60000	изготавливается на заказ, необходим выезд замерщика	simple-touch.ru +7 (499) 649-05-05

1			**ТРУГЕН** **Детский табурет-лестница, желтый, 40х38х33 см** **Арт 603.715.21**	**1**	**1 499**	**1499**		
2			**ФЁРСИКТИГ** **Табурет детский, белый, зеленый** **Арт 103.647.16**	**2**	**249**	**498**		
3	**коробка**		**ДРЁНА** **Коробка, оранжевый, 33х38х33 см, Арт 604.439.76**	**3**	**279**	**837**		
4	**часы**		**ретро часы "Электроника 7-06К-07"**	**1**		**0**		
5	**гардероб**	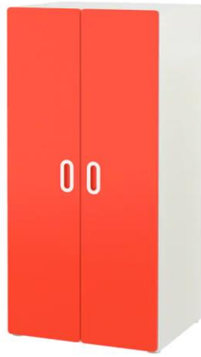	**СТУВА / ФРИТИДС** **Шкаф платяной, белый, красный, 60х50х128 см** **Арт 392.528.03**	**2**	**6 900**	**13800**		
Итого, руб.:		**1 195 766**						

ГАП	Горшунов С.В.					Ведомость мебели	Лист
Архит.	Старцева Д.С.						58
Изм.	Кол.уч	Лист	№ док.	Подп.	Дата		

№	Наименование	Изобажение	Кол-во, шт	Цена, руб.шт	Цена всего, руб.	Примечание
1	Инсталляция для подвесного унитаза Geberit Duofix 111.153.00.1		2	10093	20186	
2	Клавиша смыва Geberit Delta 21 115.125.11.1 цвет белый		2	2422	4844	
3	Комплект креплений для инсталляции Geberit 111.839.00.1		2	916	1832	
4	Унитаз подвесной Jika Lyra 8.2137.0.000.000.3		1	2522	2522	
5	Крышка-сиденье Jika Lyra 8.9251.5.300.063.9		1	1183	1183	
6	Унитаз подвесной Jika Olymp 2064.2.000.000.1		1	8559	8559	
7	Сидение без крышки Jika Olymp, стальные петли 9328.2.300.063.1		1	1942	1942	
8	Умывальник Ideal Standard Connect E504801 55 см Д 550 х Ш 380 хВ175 мм Тип установки: врезной		2	8940	17880	
9	E.C.A.\E.C.A.: 102108940EX Luna смеситель для раковины 121 без донного клапана		2	3469	6938	
10	Умывальник Jika Olymp 8.1661.4.000.104.1 55 см		1	5025	5025	высота установки 800 мм от пола
11	Смеситель локтевой Lemark Project LM4606C		1	5400	5400	
12	Сифон для умывальника AlcaPlast A437		3	1151	3453	
13	Поручень настенный (скоба) 900x110 (+2 отражателя)		2	2410	4820	
14	Ведро из нерж. стали 12 л. с педалью NOFER 09110.B		2	3856	7712	
15	Диспенсер для мыла NOFER INOX белый прямоугольный горизонтальный 1200 мл, 03002.W		1	3955	3955	
16	Диспенсер для туалетной бумаги круглый из нержавеющей стали глянцевый 260*250*112 NOFER 05001.B		2	3533	7066	
17	Ершик туалетный Classic глянец NOFER 09059.B		2	1568	3136	
18	Tork Xpress® диспенсер для листовых полотенец сложения Multifold Артикул: 460004 Цвет: Стальной Штрих-код: 7322540782325		1	8299	8299	
Итого, руб.:			114752			

Изм.	Кол.уч.	Лист	№Док.	Подп.	Дата	Дизайн-проект Детской библиотеки им. Ю.А. Гагарина			
ГАП		Горшунов С.В.				г. Дзержинск, бульвар Химиков, 3	Стадия	Лист	Листов
Архитектор		Старцева Д.С.					РП	59	25
Дизайнер		Аржанова Т.Б.							
						Ведомость сантехнического оборудования			

Ведомость отделочных материалов										
№	Вид	Наименование	Описание	S чист., кв.м.	% запаса	S общ., кв.м.	Цена за кв.м, руб	Цена всего, руб	Срок поставки	Примечание
Отделка полов										
1	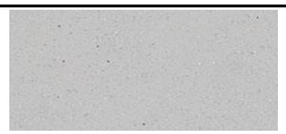	Коммерческий линолеум Forbo eternal colour 40322 smoke, 34 класс, 2 мм		168,1	10	200	1 397,64	279528		
2		Коммерческий линолеум Tarkett ACCZENT ESQUISSE - 05, 34 класс, 2 мм		91,3	10	92	665,88	61260,96		
3		Коммерческий линолеум Forbo eternal colour 40232 night, 34 класс, 2 мм		210,5	10	250	1 397,64	349410		
4		Керамогранит Estima your color YC 55, 600x600x10 мм		10,5	10	12	1380	16560		
5		Ковровая плитка Tessera Create Space 1, цвет 1800 ebonite. Размер 500x500x6,5 мм		21,5	10	25	1 439,15	35978,75		
6		Грязезащита Standartpark, 1980x1580 мм Брайт Резина+бруш+скребок, Артикул: Б11106	2000x1600мм	3,2			41536			перед заказом произвести контрольный замер по новому тамбуру!
7		Грязезащита Standartpark, решетка стальная, Артикул: 3510, размер 500X1000x20 - 2 шт	1000x500	2 шт			6320			
8		Плинтус Teckwood Белый прямой плинтус на МДФ под покраску (высота 100 мм)	2150 x 16 x 100 мм, Кол-во м в упак.: 2.15	158 п.м.	10	81 шт	32016	32016		
Отделка потолков, откосов										
1		Потолочная панель Ecophon Focus Ds 1200x600x20, цвет - Белый Frost	цвет белый	354	10	390	3174	1237860		
2		Подвесная система Ecophon Connect для панелей Ecophon Focus Ds 1200x600x20				390	954	372025		

3		Потолок из ГКЛВ (12,5), стеклохолст Nortex Ultra, штукатурка, грунтовка, покраска глубокоматовой краской Dulux Bindo 3 (белый)		110	10	121				
4		Потолок из ГКЛВ (12,5), стеклохолст Nortex Ultra, штукатурка, грунтовка, покраска глубокоматовой краской Dulux Bindo 3 (темно-серый)		20,6		21				
Отделка стен										
1		Керамическая плитка Kerama-marazzi, артикул 5113 | Калейдоскоп синий		49,4	10	55	732,94	40311,7		
2	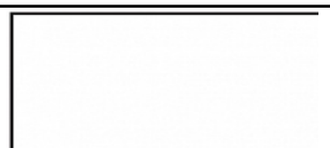	Керамическая плитка Kerama-marazzi, артикул 1544 | Калейдоскоп белый		32,1	10	36	601,17	21642,12		
3		Ковровая плитка Tessera Create Space 1, цвет 1800 ebonite. Размер 500x500x6,5 мм		56	10	62	1 439,15	89227,3		
4		лист стальной х/в, толщина 0,5 мм, высота 960 мм, длина по расчету		5,2						https://staltehnn.ru
5		металлический перфорированный лист 1300x400 мм		2 шт						http://www.perfocom.ru
6	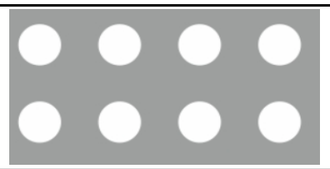	Перфорированная панель ХДФ Arkmaster, ФОРО 16, под покраску (БЕЗ ОТДЕЛКИ)	1200x600 мм	1 шт						
7		Штукатурка, шпаклевка, грунтовка, стеклохолст Nortex Ultra U50, покраска глубокоматовой краской Dulux Bindo 3 (белый)		263	10	290				цвет согласовать с дизайнером по месту!
8		Штукатурка, шпаклевка, грунтовка, стеклохолст Nortex Ultra U50, покраска глубокоматовой краской Dulux Bindo 3 (синий)		124	10	137				цвет согласовать с дизайнером по месту!
9		Штукатурка, шпаклевка, грунтовка, стеклохолст Nortex Ultra U50, покраска глубокоматовой краской Dulux Bindo 3 (серый)		36	10	40				цвет согласовать с дизайнером по месту!
10		Отделка дверных и оконных откосов, штукатурка, стеклохолст Nortex Ultra U50 покраска глубокоматовой краской Dulux Bindo 3 (белый)		определить по месту						
Итого, руб.:		2535820								

Ведомость дверей									
Наименование	Изображение	Описание/модель	Размер проема,мм	Размер полотна, мм	Открывание	Кол-во, шт	Цена за шт, руб.	Цена всего, руб.	Примечание
Д1		Дверь остекленная наружная, двустворчатая с фрамугой, профиль алюминевый крашеный RAL7040. Фурнитура ручка прямая 2000 мм, замок, доводчик на рабочей створке. Цвет фурнитуры в цвет профиля. Триплекс.		высота с фрамугой 2600 мм, высота полотна 2100 мм, ширина двери при открывании на 90° в свету 1200 мм		2			Исполнение в единой конструкции с тамбуром.
Д2	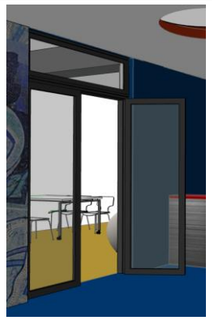	Дверь стеклянная, межкомнатная, двустворчатая с фрамугой, профиль алюминевый, цвет - хром матовый. Фурнитура ручка прямая 2000 мм, замок, доводчик на рабочей створке. Цвет фурнитуры в цвет профиля.Триплекс.	1400x2650	высота с фрамугой 2650 мм, высота полотна 2200 мм, ширина двери в свету при открывании на 90° 1200 мм		4			ТМ Форт-НН
Д3		Дверь остекленная наружная, двустворчатая, профиль алюминевый цвет - хром матовый. Фурнитура: ручка нажимная, замок, доводчик на рабочей створке. Цвет фурнитуры в цвет профиля.Триплекс.	1600x2100	ширина двери в свету при открывании на 90° 1200 мм, высота 2000		1			ТМ Форт-НН
Д4		Дверь стеклянная, межкомнатная, одностворчатая с фрамугой, профиль алюминевый, цвет - хром матовый. Фурнитура ручка прямая 2000 мм, замок, доводчик на рабочей створке. Цвет фурнитуры в цвет профиля.Триплекс.	1000x2650	ширина двери в свету при открывании 800 мм, высота с фрамугой 2650 мм, высота полотна 2200 мм		1			ТМ Форт-НН
Д5		Дверь межкомнатная в скрытом коробе, под покраску. Фурнитура: ручка нажимная минималистичного дизайна с одной стороны белого цвета, с другой - черного, замок.	1008x2263	ширина 900 мм, высота 2200 мм	левое	1			ТМ Волховец

Перед заказом дверей необходим выезд замерщика!!!

ГАП	Горшунов С.В.					Ведомость дверей	Лист
Архит.	Старцева Д.С.						62
Изм.	Кол.уч	Лист	№ док.	Подп.	Дата		

Д6		Дверь в санузел белая, ручка нажимная, замок. Материал: пенополистирол, пластик, обналичка с двух сторон. Замок - защелка вращающаяся.	800x2100	700x2000	правое	1			ТМ Форт-НН
Д7		Дверь в санузел белая, ручка нажимная, замок. Материал: пенополистирол, пластик, обналичка с двух сторон. Замок - защелка вращающаяся.	1100x2100	1000x2000	левое	1			ТМ Форт-НН
Д8		Дверь стеклянная межкомнатная в алюминевом профиле (максимально узком). Цвет профиля хром матовый. Фурнитура: ручка нажимная, замок. Цвет фурнитуры в цвет профиля. Триплекс.	1000x2100	ширина в свету 800x2000	левое-2 шт, правое -1 шт	3			ТМ Форт-НН
О1		Окно (межкомнатное) круглое в проем диаметром 1300 мм. Цвет профиля хром матовый.	Ø 1300 мм			2			ТМ Форт-НН

Перед заказом дверей необходим выезд замерщика!!!

Ведомость по светоустановочному оборудованию									
№	Наименование	Изображение	Описание/модель	Размер, мм	Кол-во, шт	Цена за шт, руб.	Цена всего, руб.	Срок поставки	Примечание
1	Светильник светодиодный линейный накладной		цвет корпуса белый матовый, 4000 К, мощность по расчету	ширина 250х300 мм, длина 1200 мм, высота 70-100мм подвесы.	33	2200	72600		
2	Светильник светодиодный круглый накладной		цвет корпуса (синий и красный по RAL) матовый, 4000 К, мощность по расчету, возможность диммирования	подвесы .диаметр 900, высота 70-80 мм	13	28900	375700		
3	Светильник светодиодный круглый встраиваемый		цвет корпуса не важно, 4000 К, мощность по расчету	диаметр 900,подвесы высота чем меньше, тем лучше мм	6	24400	146400		
4	Встраиваемый светодиодный Светильник Novotech Luna 358031		цвет корпуса белый, мощность по расчету	диаметр ммдаунлайт R170-12W/NW WHITE Светильник светодиодный встраиваемый. Белый свет(4000К). Диаметр 170мм. В комплекте с и/п. Корпус белый.	6	340	2040		
5	Светодиодная панель Zocco 223064		цвет корпуса белый, мощность по расчету	панель R120-6W/NW WHITE Светильник светодиодный встраиваемый. Белый свет(4000К). Диаметр 120мм. В комплекте с и/п. Корпус белый.	6	210	1260		
6	Светильник светодиодный с датчиком движения, наклвдной		цвет корпуса белый, мощность по расчету	диаметр 400 мм	1	2100	2100		
7	Светильник светодиодный, поворотный с узким пучком света		Поворотный, должен давать узкий пучок света, цвет корпуса черный, возможность диммирования	Светильник на шине 10Вт димируемый BLACK	8	4000	32000		
8	НИМОНЕ Бра/лампа для чтения, белый, Арт 003.569.91				8	1499	11992		
9	Настольная лампа Ньютон CL803011		возможность подзарядки телефона, usb-розетка		5	5842	29210		

10	Настольный светильник Citilux Ньютон CL803051		возможность подзарядки телефона, usb-розетка		5	3990	19950		
11	Офисная настольная лампа Eglo 94033 TORONA				6	1990	11940		
11	Лента светодиодная теплого свечения 2500-3000К				9 метров	770	6930		
Выключатели									
1	Выключатель простой одноклавишный, для включения и выключения нагрузки Legrand Etika. Номер в каталоге Легранд: 672201				2				
2	Выключатель простой двухклавишный, для включения и выключения нагрузки Legrand Etika. Номер по каталогу Легранд: 672202				4				
3	Выключатель простой, трехклавишный Legrand Etika Plus. Арт: 672213				2				
4	Выключатель одноклавишный, проходной Legrand Etika Артикул: 672205				2				
5	Поворотный светорегулятор (диммер) Legrand Etika без нейтрали				1				
6	Поворотный светорегулятор (диммер) Артикул: 672619				1				

7	Одноклавишный выключатель Legrand Etika с автоматическими клеммами. Артикул: 672601				1				
				Рамки выключателей					
1	Рамка 1-постовая Legrand Etika (белая) Артикул: 672501				7				
2	Рамка 2-х постовая Legrand Etika (белая) Артикул: 672502				2				
3	Рамка 2-х постовая Legrand Etika (антрацит)				1				
				Розетки					
1	Простая электрическая розетка Legrand Etika с заземлением без шторок.Артикул: 672221				100				
2	Розетка электрическая с заземлением Legrand Etika, со шторками, немецкий стандарт, винтовые зажимы. Артикул: 672622				9				
3	Розетка USB двойная, 240/5В, 2400мА, Legrand Etika (антрацит) Артикул: 672694				6				
4	Зарядное устройство Legrand Etika с двумя USB-разъемами. Артикул: 672294				11				
5	Интернет розетка одинарная, с выходом RJ45, 5 UTP Legrand Etika Артикул: 672241				10				
6	Розетка телефонная RJ11 Legrand Etika Артикул: 672240				2				
7	Вывод кабеля Legrand Etika Артикул: 672229				6				

8	Лючок напольный на 6 постов или колонна розеточная на 6 постов				4				
				Рамки розеток					
1	Рамка 1-постовая Legrand Etika (белая) Артикул: 672501				17				
2	Рамка 2-х постовая Legrand Etika (белая) Артикул: 672502				33				
3	Рамка 2-х постовая Legrand Etika (антрацит)				7				
4	Рамка 1-постовая Legrand Etika (антрацит) Артикул: 672581				1				
5	Рамка 3-х постовая Legrand Etika (белая) Артикул: 672503				7				
6	Рамка 4-х постовая Legrand Etika (белая) Артикул: 672504				1				
7	Рамка 5-ти постовая Legrand Etika (белая) Артикул: 672505				4				
Итого, руб.:		712122							

ГАП	Горшунов С.В.					Ведомость светоустановочного оборудования	Лист
Архит.	Старцева Д.С.						67
Изм.	Кол.уч	Лист	№ док.	Подп.	Дата		