

FLAT BUILDING

СРО-П-174-01102012

Заказчик: Библиотека в г.Чудово

Проектирование межпоселенческой библиотеки в г.Чудово
Новгородская область, г. Чудово, ул. Новгородская, д.5

Раздел: АИ

Д030-25.08.23 – АИ

Москва
2023

FLAT BUILDING

СРО-П-174-01102012

Заказчик: Библиотека в г.Чудово

Проектирование межпоселенческой библиотеки в г.Чудово
Новгородская область, г. Чудово, ул. Новгородская, д.5

Раздел: АИ

Д030-25.08.23 – АИ

Архитектор

Потапова Е.В.

Визуализатор



Колесников А.С.

Москва
2023

Ведомость рабочих чертежей основного комплекта АИ		
Лист	Наименование	Примечание
003	Общие данные	
004	Общие примечания	
005	Пояснительная записка	
006	Пояснительная записка	
007	Пояснительная записка	
008	Пояснительная записка	
009	Обмерный план	
010	План зонирования	
011	План расстановки мебели	
012	План демонтажа	
013	План монтажа перегородок	
014	План потолков	
015	План напольных покрытий	
016	План освещения	
017	План подключения освещения	
018	План розеток	
019	План отделки стен	
020	План размещения навигации	
021	Схема размещения мультимедийного оборудования	
022	План разверток стен	
023	Развёртки стен 1-14	
024	Развёртки стен 15-34	
025	Развёртки стен 35-50	
026	Развёртки стен 51-62	
027	Развёртки стен 63-66	
028	Аксонометрия	
029	Ведомости	

Инв. № подл.	Подп. и дата	Взам. инв. №

Лист	Наименование	Примечание
030	Ведомости	
031	Схемы позиций индивидуального изготовления	
032	Визуализация	
033	Визуализация	
034	Визуализация	
035	Визуализация	
036	Визуализация	
037	Визуализация	
038	Визуализация	
039	Визуализация	
040	Визуализация	
041	Визуализация	
042	Визуализация	
043	Визуализация	
044	Визуализация	
045	Визуализация	
046	Визуализация	
047	Визуализация	
048	Визуализация	
049	Визуализация	
050	Визуализация	
051	Визуализация	
052	Визуализация	
053	Визуализация	
Итого: 51		

						Д030-25.08.23 – АИ			
						Проектирование межпоселенческой библиотеки в г.Чудово			
Изм.	Кол.уч.	Лист	№ док.	Подп.	Дата	Новгородская область, г. Чудово, ул. Новгородская, д.5.	Стадия	Лист	Листов
Архитектор	Потапова Е.В.						АИ	003	53
Визуализатор	Колесников А.С.								
						Общие данные	FLAT BUILDING		
Н.контр.	Исаков А.В.								

Технические и архитектурные решения, принятые в настоящем проекте соответствуют требованиям экологических, санитарно-технических, противопожарных и других норм, действующих на территории Российской Федерации, и обеспечивают безопасную для жизни и здоровья людей эксплуатацию объекта при нормальной эксплуатации.

2.2. Внутренняя отделка

Общие указания:



- Все используемые строительные материалы должны быть сертифицированы на территории РФ и отвечать требованиям пожарной безопасности.
- Генеральный подрядчик несет полную ответственность за правильное применение всех типов отделочных материалов, указанных в проекте.
- Применение материала, не указанного в проекте и предварительно не согласованного с заказчиком и авторами проекта с обоснованием причины замены, считается несанкционированным.
- Отделка стен и перегородок помещений выполнить согласно плану отделки, в соответствии с установленными нормами и технологической документацией на указанные в проекте виды работ.
- Подготовка поверхности и нанесение краски должны осуществляться в строгом соответствии со спецификациями производителя.

2.3.1 Полы

- Допустимые отклонения в результате чистовой отделки поверхностей полов в соответствии со СНиП 3.04.01-87 (табл.25)
- Во всех помещениях с мокрыми процессами предусмотреть гидроизоляцию пола с заведением на стены на высоту 200 мм от уровня Ч.П.
- Необходимо выполнить обеспыливание плиты перекрытия под фальшполом. Основание должно быть гладким, горизонтальным, сухим и должно быть подготовлено следующим образом: тщательно очистить поверхность промышленным пылесосом, (дополнительно) загрунтовать поверхность чернового пола обеспыливающей грунтовкой. Грунтовка наносится в соответствии с инструкциями производителя в 2 слоя и должна быть совместимой с металлом и материалом основания, чтобы прочно прикрепить металлические пьедесталы к поверхности чернового пола.
- Под стеклянными перегородками и в дверных проемах в пространстве между плитой перекрытия и фальшполом, необходимо выполнить устройство противопожарных отсеков из пеноблока толщиной 100–150 мм, между пеноблоком и плитой фальшпола проложить уплотнительную ленту.

В проекте применены следующие типы напольных покрытий:

- Глазурованный керамогранит Incolor Azteca 60x120 см, матовый цвет белый
- Линолеум FORBO Emerald Standart 8073. KM2

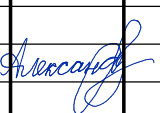
Инв. № подл.	Взам. инв. №	Подп. и дата								Д030-25.08.23 – АИ			
										Проектирование межпоселенческой библиотеки в г.Чудово			
			Изм.	Кол.уч.	Лист	№ док.	Подп.	Дата					
			Архитектор		Потапова Е.В.					Новгородская область, г. Чудово, ул. Новгородская, д.5.	Стадия	Лист	Листов
			Визуализатор		Колесников А.С.						АИ	006	53
Инв. № подл.	Взам. инв. №	Подп. и дата								Пояснительная записка	FLAT BUILDING		
			Н.контр.		Исаков А.В.								

2.3.2 Перегородки

Общее указание по устройству перегородок из ГКЛ:

- СОПРЯЖЕНИЕ ПЕРЕГОРОДОК СИСТЕМЫ КНАУФ С ИНЖЕНЕРНО-ТЕХНИЧЕСКИМИ, САНИТАРНО-ТЕХНИЧЕСКИМИ, ЭЛЕКТРОТЕХНИЧЕСКИМИ КОММУНИКАЦИЯМИ смотри технологическую документацию: Альбом рабочих чертежей серия 1.031.9 – 2.07. Комплектные системы КНАУФ лист 20 пункт 6
- КРЕПЛЕНИЕ НАВЕСНОГО ОБОРУДОВАНИЯ И РАЗЛИЧНЫХ ПРЕДМЕТОВ, НА ПЕРЕГОРОДКИ СИСТЕМЫ КНАУФ. КРЕПЛЕНИЕ ДВЕРНЫХ КОРОБОК К КАРКАСУ ПЕРЕГОРОДОК СИСТЕМЫ КНАУФ смотри технологическую документацию: Альбом рабочих чертежей серия 1.031.9 – 2.07. Комплектные системы КНАУФ лист 20-21 пункт 7
- Сопряжение перегородок с коммуникационными трассами смотри технологическую документацию: Альбом рабочих чертежей серия 1.031.9 – 2.07, Комплектные системы КНАУФ лист 73-77

В проекте применены следующие типы перегородок:

- Перегородка на одинарном металлическом каркасе тип С112, с обшивкой двумя слоями гипсокартонных листов, с обеих сторон. Характеристика конструкции:



1. ГКЛ лист 2×12,5 мм
2. Металлический каркас: ПС75×50, ПН75×40
3. Негорючая минераловатная плита по типу АкустиКНАУФ, толщиной 50 мм

2.3.3 Потолки

Допустимые отклонения в результате чистовой отделки потолков в соответствии со СП 71.133302.017 (табл. 7.8)

В проекте применены следующие типы потолков:

- Открытый потолок. Финишная отделка: Высококачественная окраска за 2 раза, предварительно поверхности подготовить к покраске (грунтовка, шпатлевка, шлифовка, оклейка стеклохолстом 25/ м²), Краска водоэмульсионная Tikkurilla матовая

Инв. № подл.	Взам. инв. №	Подп. и дата							Д030-25.08.23 – АИ			
									Проектирование межпоселенческой библиотеки в г.Чудово			
			Изм.	Кол.уч.	Лист	№ док.	Подп.	Дата				
			Архитектор		Потапова Е.В.				Новгородская область, г. Чудово, ул. Новгородская, д.5.	Стадия	Лист	Листов
			Визуализатор		Колесников А.С.					АИ	007	53
Инв. № подл.	Взам. инв. №	Подп. и дата							Пояснительная записка	FLAT BUILDING		
			Н.контр.		Исаков А.В.							

2.3.4 Отделка стен

Допустимые отклонения в результате чистовой отделки вертикальных поверхностей в соответствии со СНиП 3.04.01-87 (табл.9)

В проекте применены следующие типы отделки стен:

- Высококачественная окраска за 2 раза, предварительно поверхности подготовить к покраске (грунтовка, шпатлевка, шлифовка). Краска водоэмульсионная: Tikkurilla матовая;
- Отделка керамогранитом: Глазурованный керамогранит Incolor Azteca 60x120 см, матовый цвет белый.

2.3.5 Двери

В проекте применены следующие типы дверей:

- Дверь межкомнатная, полотно 1000x2000 мм
- Дверь межкомнатная 800x2000 мм
- Дверь двупольная 1600x2000 мм

2.3.6 Эксплуатационные люки



Под покраску в стену и потолок

3. Противопожарные мероприятия

Мероприятия выполняются в соответствии с требованиями следующих нормативных документов:

1. СП 112. Пожарная безопасность зданий и сооружений» приказ Минрегиона России № 459 от 21.10.2010 СП 1.13130.2020. Свод правил. Системы противопожарной защиты. Эвакуационные пути и выходы" Федеральный закон от 22.07.2008 N 123-ФЗ "Технический регламент о требованиях пожарной безопасности" В здании предусматривается комплекс противопожарных мероприятий, входящих в общий комплекс обеспечения безопасности, и направленный на:
 2. предотвращение возникновения пожара;
 3. обеспечение эвакуации и возможности спасения людей в случае возникновения пожара;
 4. обеспечение доступа личного состава пожарных подразделений и подачи средств тушения к очагу пожара, а также проведение мероприятий по спасению людей;
 5. нераспространение пожара на соседние здания и сооружения;
 6. ограничение материального ущерба.
- С этой целью в здании предусматриваются:
 - а) внутренний противопожарный водопровод
 - б) автоматическая пожарная сигнализация;
 - в) оповещение о пожаре и управление эвакуацией людей;
 - г) средства индивидуальной и коллективной защиты и спасения людей;
 - д) объемно-планировочные и технические решения, обеспечивающие своевременную эвакуацию людей и их защиту от опасных факторов пожара;
 - е) На путях эвакуации и в помещениях применены декоративно-отделочные, облицовочные материалы и покрытия полов в соответствии с требованиями ч. 6 ст. 134, табл. 28, табл. 29 Федерального закона № 123-ФЗ, а именно:
 - КМ2 – для стен и потолков в общих коридорах;
 - КМ1 – для стен и потолков в лестничных клетках
 - КМ2 – для покрытия пола в лестничных клетках
 - КМ2 – для покрытия пола в общих коридорах.

Устройство каркасов подвесных потолков в помещениях и на путях эвакуации только из негорючих материалов (ч. 5 ст. 134 № 123-ФЗ).

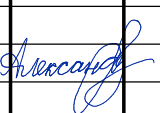
Инв. № подл.	Взам. инв. №	Подп. и дата								Д030-25.08.23 – АИ			
										Проектирование межпоселенческой библиотеки в г.Чудово			
			Изм.	Кол.уч.	Лист	№ док.	Подп.	Дата		Новгородская область, г. Чудово, ул. Новгородская, д.5.	Стадия	Лист	Листов
			Архитектор		Потапова Е.В.						АИ	008	53
			Визуализатор		Колесников А.С.					Пояснительная записка	FLAT BUILDING		
			Н.контр.		Исаков А.В.								

Обмерный план (1 : 100)

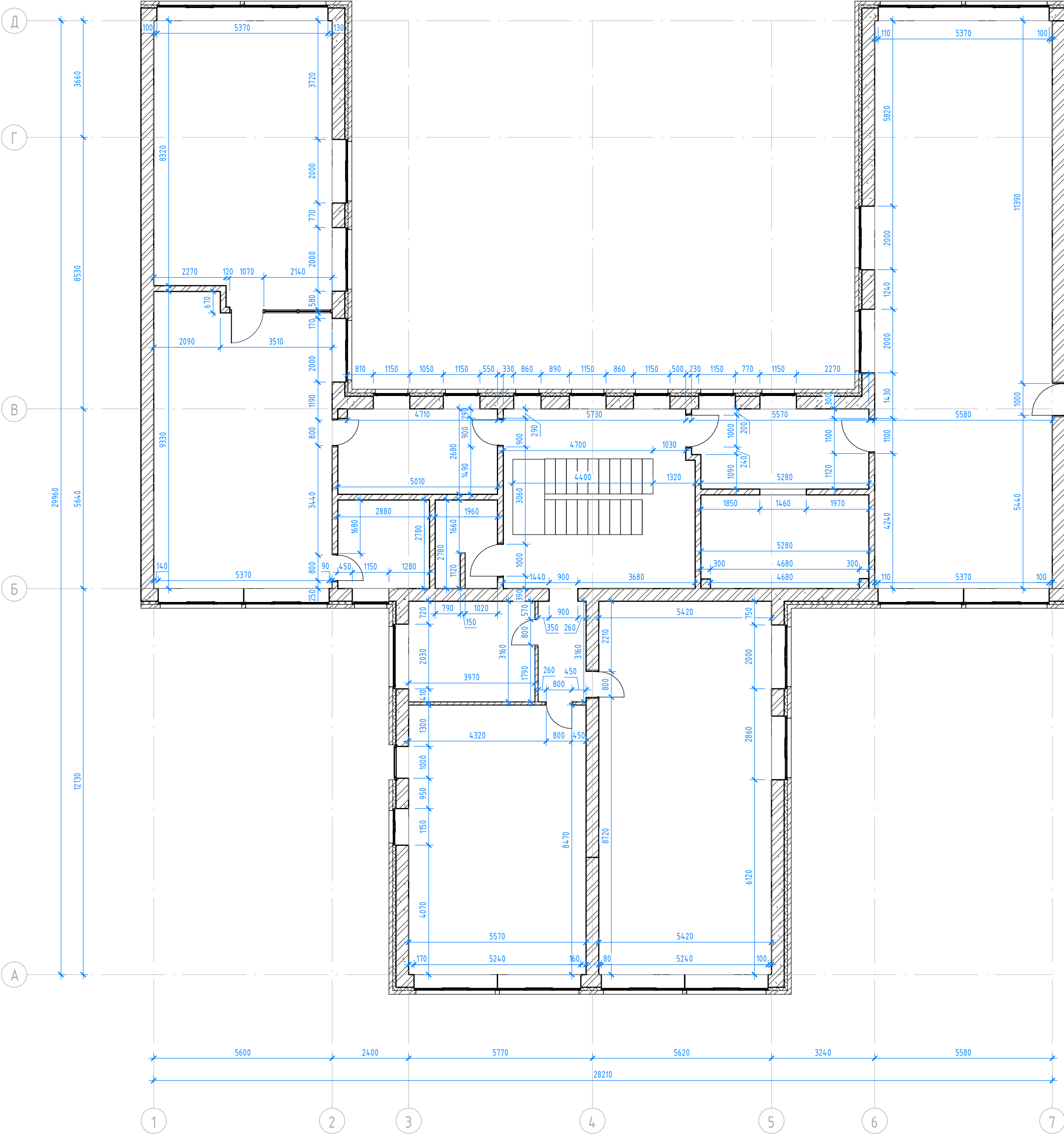

Обмер входной группы (1 : 100)

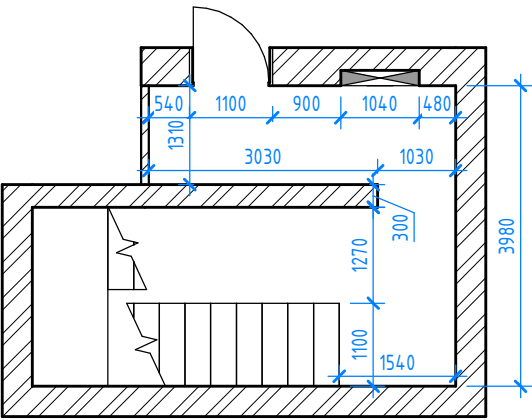

Инв. № подл.	Подп. и дата	Взам. инв. №

Д030-25.08.23 - АИ					
Проектирование межпоселенческой библиотеки в г.Чудово					
Изм.	Кол.уч.	Лист	№ док.	Подп.	Дата
Архитектор	Попова Е.В.				
Визуализатор	Колесников А.С.				
Н.контр.		Исаков А.В.			
Новгородская область, г. Чудово, ул. Новгородская, д.5.				Стадия	Лист
				АИ	009
Обмерный план				Листов	
				53	
				FLAT BUILDING	

План зонирования (1 : 100)



Зонирование вх. гр. (1 : 100)

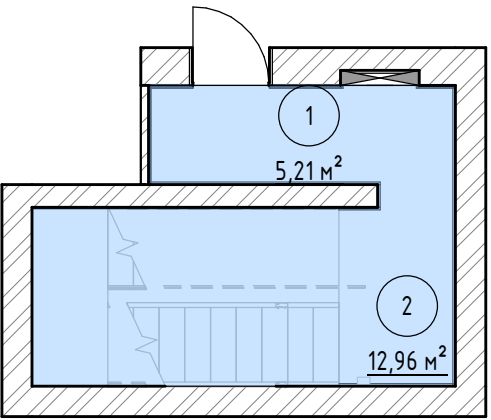

- коммуникационная зона
- музейная зона
- санитарная зона
- кабинеты сотрудников
- книгохранилище
- читальные залы
- помещение для мероприятий
- зона #Знайчитай

Экспликация помещений

Номер помеще-ния	Наименование	Площадь, м ²	Кат. поме-ще-ния
Пол 1 этажа			
1	Входная группа	5,21	
2	Лестничная клетка	12,96	
Пол 2 этажа			
3	Холл	21,21	
4	Гардероб	12,90	
5	СЧ	5,18	
6	Кабинет	7,63	
7	Читательский зал	49,18	
8	Книгохранилище + кофеточка	48,36	
9	Коридор	4,57	
10	Холл	21,74	
11	Литературная гостиная	62,44	
12	Кабинет	14,00	
13	Кабинет	8,41	
14	Кабинет директора	12,07	
15	Музей	14,82	
16	Коридор	13,22	
17	Абонемент	97,88	
		411,78	

							Д030-25.08.23 - АИ			
							Проектирование межпоселенческой библиотеки в г.Чудово			
Изм.	Кол.уч.	Лист	№ док.	Подп.	Дата		Новгородская область, г. Чудово, ул. Новгородская, д.5.	Стадия	Лист	Листов
Архитектор	Потапова Е.В.			ЕВ				АИ	010	53
Визуализатор	Колесников А.С.			АС			План зонирования	FLAT BUILDING		
Н.контр.	Исаков А.В.			АВ						

План мебели и оборудования (1 : 100)

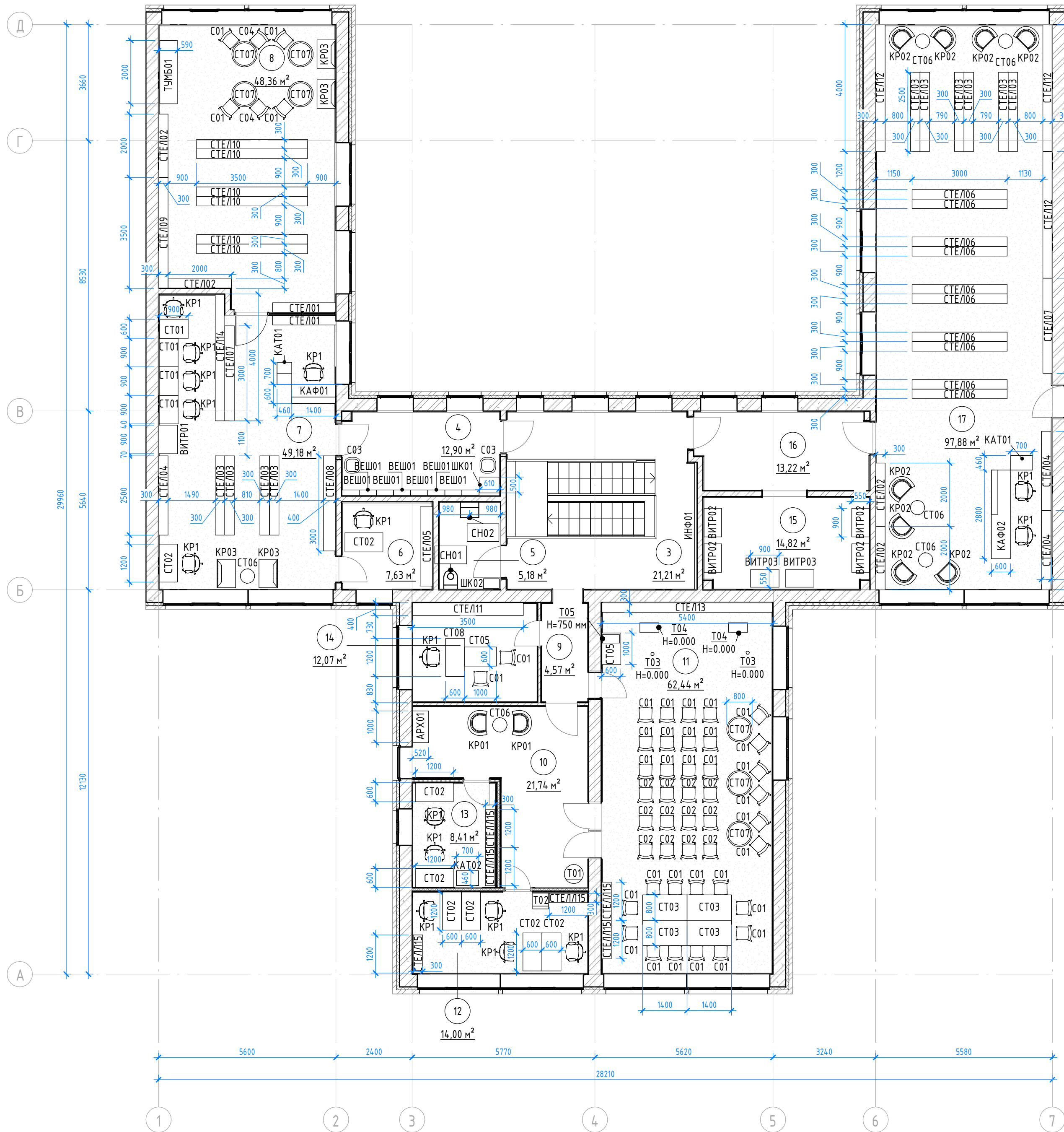

План входной группы (1 : 100)

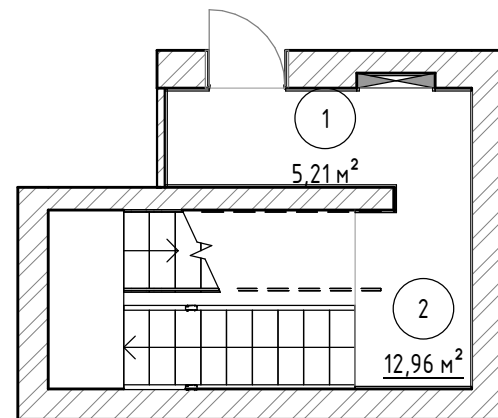

Аксонометрия мебели и оборудования

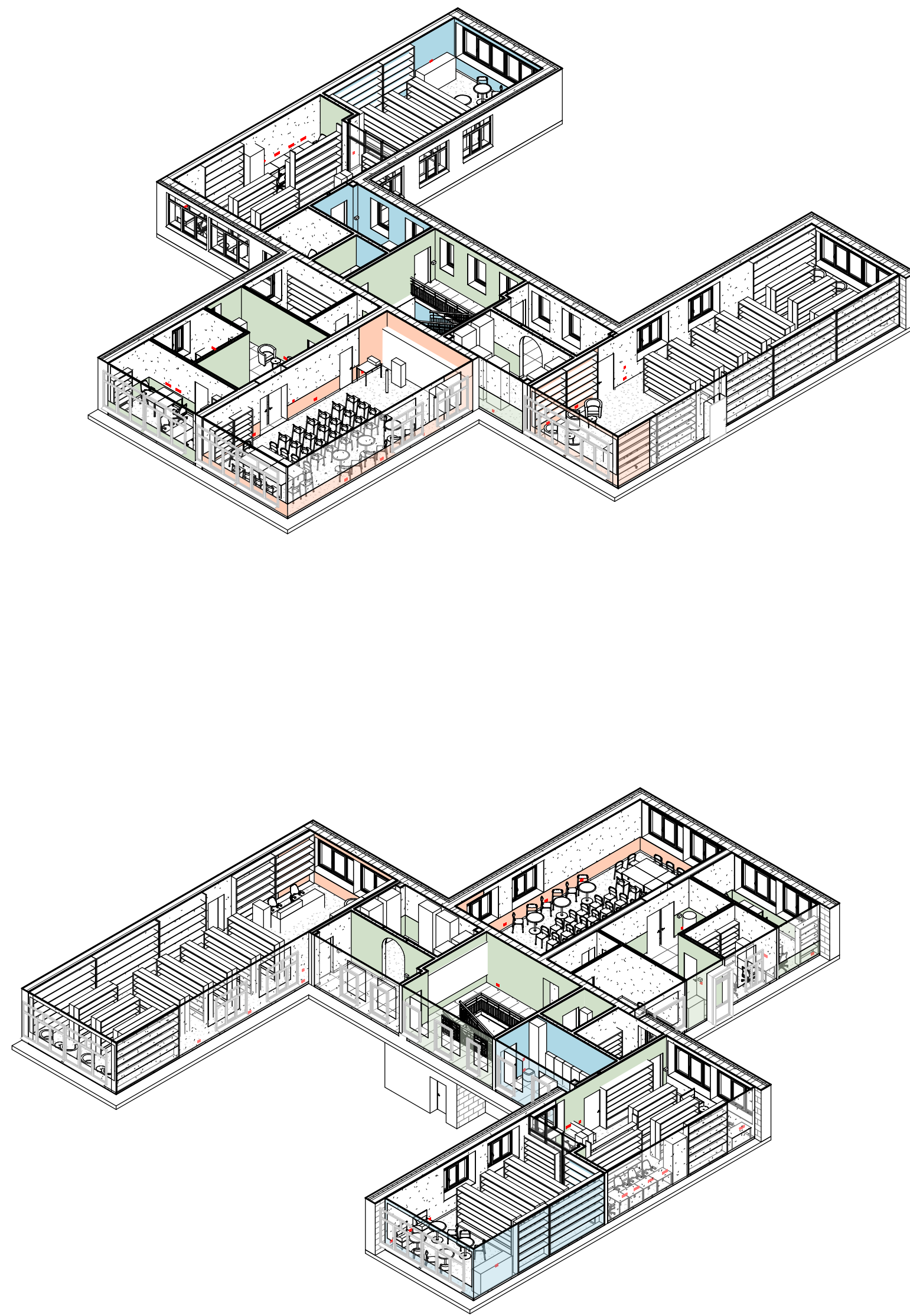

Экспликация помещений			
Номер помеще-ния	Наименование	Площадь, м²	Кат. поме-ще-ния
Пол 1 этажа			
1	Входная группа	5,21	
2	Лестничная клетка	12,96	
Пол 2 этажа			
3	Холл	21,21	
4	Гардероб	12,90	
5	СЧ	5,18	
6	Кабинет	7,63	
7	Читальный зал	49,18	
8	Библиотека + кофейня	48,36	
9	Коридор	4,57	
10	Холл	21,74	
11	Литературная гостиная	62,44	
12	Кабинет	14,00	
13	Кабинет	8,41	
14	Кабинет директора	12,07	
15	Музей	14,82	
16	Коридор	13,22	
17	Абонент	97,88	
		411,78	

Спецификация позиций индивидуального изготовления			
Марка	Наименование	Кол-во	Стоимость
ИНФ01	Информационные стенды	1	0,00
КАТ01	Каталожный ящик на 36 ячеек. ЛДСП/МДФ RAL 5019	2	0,00
КАТ02	Каталожный ящик на 24 ячейки. ЛДСП/МДФ RAL 9010	1	0,00
КАФ01	Кафедрa 1400x600. ЛДСП/МДФ RAL 9010	1	0,00
КАФ02	Кафедрa 2800x600. ЛДСП/МДФ RAL 9010	1	0,00
СТЕЛ01	Стеллаж 2000x300x2000. ЛДСП/МДФ RAL 5019	2	0,00
СТЕЛ02	Стеллаж 2000x300x2900. ЛДСП/МДФ RAL 5019	4	0,00
СТЕЛ03	Стеллаж 2500x300x2000. ЛДСП/МДФ RAL 5019	10	0,00
СТЕЛ04	Стеллаж 2500x300x2900. ЛДСП/МДФ RAL 5019	3	0,00
СТЕЛ05	Стеллаж 2500x400x2000. ЛДСП/МДФ RAL 5019	1	0,00
СТЕЛ06	Стеллаж 3000x300x2000. ЛДСП/МДФ RAL 5019	10	0,00
СТЕЛ07	Стеллаж 3000x300x2900. ЛДСП/МДФ RAL 5019	2	0,00
СТЕЛ08	Стеллаж 3000x400x2900. ЛДСП/МДФ RAL 5019	1	0,00
СТЕЛ09	Стеллаж 3500x300x2900. ЛДСП/МДФ RAL 5019	1	0,00
СТЕЛ10	Стеллаж 3500x300x2000. ЛДСП/МДФ RAL 5019	6	0,00
СТЕЛ11	Стеллаж 3500x400x2900. ЛДСП/МДФ RAL 5019	1	0,00
СТЕЛ12	Стеллаж 4000x300x2900. ЛДСП/МДФ RAL 5019	3	0,00
СТЕЛ13	Стеллаж 5400x300x2000. ЛДСП/МДФ RAL 5019	1	0,00
СТЕЛ14	Стеллаж 4000x300x2000. ЛДСП/МДФ RAL 5019	1	0,00

52

Спецификация готовой мебели				
Изображение	Марка	Наименование	Кол-во	Стоимость
	ARX01	Архивный ящик 1000x500	1	36450,00
	ВЕС01	Вешалка в прихожую "Stroyka" 7400, 53,5x18,6x122 см	8	11872,00
	ВИТР01	Витрина 900 x 400 x 1600мм. Цвет белый	1	32600,00
	ВИТР02	Витрина 900x550x2000	4	142000,00
	ВИТР03	Витрина 900x500x900	2	50800,00

Спецификация готовой мебели				
Изображение	Марка	Наименование	Кол-во	Стоимость
	KP1	Кресло Бюрократ СН W 696 черный	16	64864,00
	KP01	Кресло Винкс Soft Navy Blue	2	29980,00
	KP02	Кресло Винкс Textile Gold	8	143920,00
	KP03	Кресло Тилар Textile Yellow	4	79960,00
	C01	Стул Нуде 46x83x48 см, Белый	36	71640,00
	C02	Стул складной Otto 45x76x46 см, Серый	12	31188,00
	C03	Пуф Кофи Velvet Navy Blue	2	6980,00

Спецификация готовой мебели				
Изображение	Марка	Наименование	Кол-во	Стоимость
	C04	Стул Марис Black	2	15380,00
	CT01	Стол 1000x600	4	15960,00
	CT02	Письменный стол 1200x600	8	75920,00
	CT03	Стол WOODVILLE /lota Лотт 140 25 мм матовый белый / дуб дельно светлый	4	36960,00
	CT05	Стол Нераскладной клен, 60x100x75 см	2	18046,00
	CT06	Журнальный стол Скetch White	6	59940,00
	CT07	Кухонный стол Тилуп-180 Black	7	62930,00

Спецификация готовой мебели				
Изображение	Марка	Наименование	Кол-во	Стоимость
	CT08	Стол Нераскладной клен, 60x120x75 см	1	9478,00
	СТЕЛ115	Стеллаж Сплит-2 Дуб Санона1200x300	6	95940,00
	TCHB01	Тумба Ромер-1 Milk	1	23990,00
	ШК01	Металлический шкаф для сумок пакс-металл ШРМ-28	1	13030,00
	ШК02	Шкаф-пенал универсальный SapStar Адель 50 для ванной комнаты белый	1	13815,00
Общий итог			139	1143643,00

Спецификация сантехнических приборов		
Марка	Наименование	Кол-во
СН01	Унитаз-компакт Керамин Альбано R Slim MC Инкоэр безободковый	1
СН02	Тумба с раковиной AQUATON Оливия 90 белая матовая или аналог	1
СН04	Смеситель для раковины Zolpen Burg 463189	1
Общий итог		3

Спецификация оборудования		
Марка	Наименование	Кол-во
T01	Кулер	1
T02	МФУ	1
T03	Микрофон	2
T04	Колонка	2
T05	Микшер	1
T06	Экран для проектора. Ширина 2400 мм	1
T07	Проектор. Крепление к потолку	1
Общий итог		9

Условные обозначения

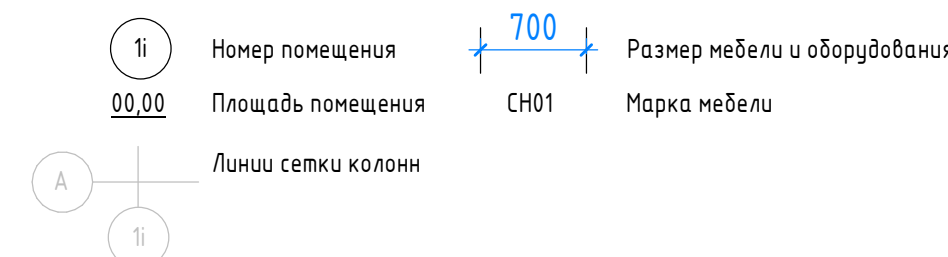

						Д030-25.08.23 - АИ		
						Проектирование межпоселенческой библиотеки в г.Чудово		
Изм.	Жол.ч.	Лист	№ док.	Подп.	Дата	Новгородская область, г. Чудово, ул. Новгородская, д.5.	Стация	Лист
Архитектор	Потанина Е.В.						АИ	011
Визуализатор	Колесников А.С.					План расстановки мебели		Листов
Н.контр.	Исаков А.В.					FLAT BUILDING		53

Формат А1А

План демонтажа 2 этажа (1 : 100)

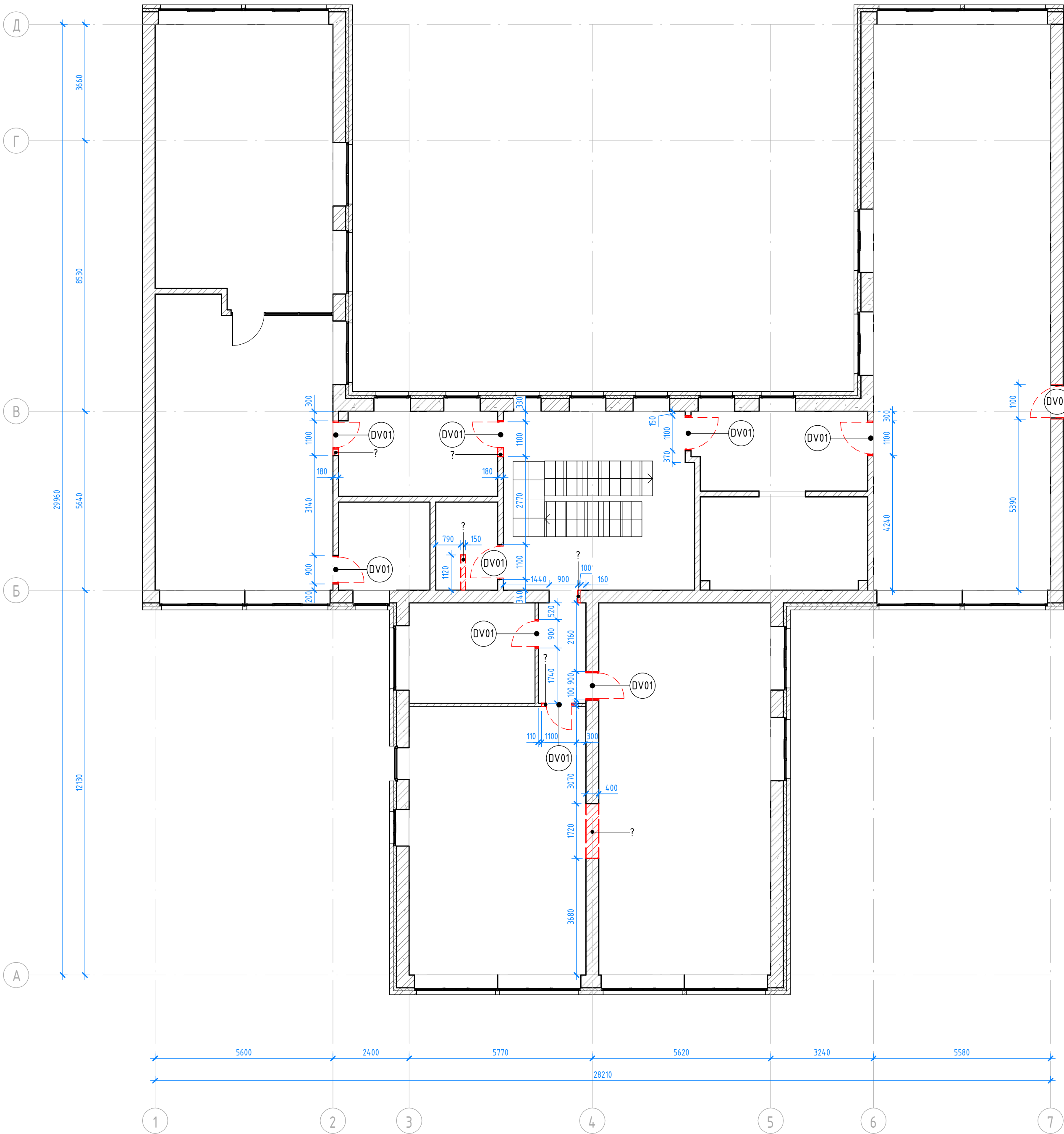

План демонтажа 1 этажа (1 : 100)

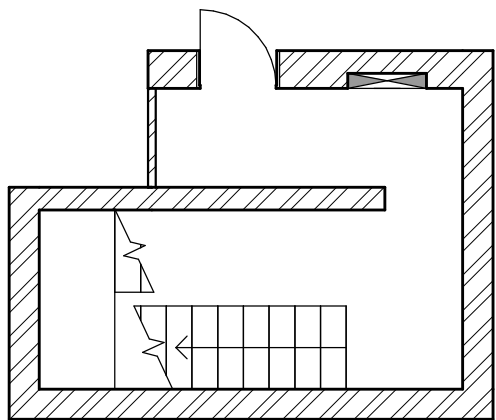

Экспликация помещений

Номер помеще-ния	Наименование	Площадь, м ²	Кат. поме-ще-ния
Пол 1 этажа			
1	Входная группа	5,21	
2	Лестничная клетка	12,96	
Пол 2 этажа			
3	Холл	21,21	
4	Гардероб	12,90	
5	СЧ	5,18	
6	Кабинет	7,63	
7	Читательский зал	49,18	
8	Книгохранилище + кофеточка	48,36	
9	Коридор	4,57	
10	Холл	21,74	
11	Литературная гостиная	62,44	
12	Кабинет	14,00	
13	Кабинет	8,41	
14	Кабинет директора	12,07	
15	Музей	14,82	
16	Коридор	13,22	
17	Абонемент	97,88	
		411,78	

Спецификация демонтажа

Марка	Комментарии	Площадь, м2	Объем, м3
D01	Демонтаж перегородки	3,31	0,50
D01	Демонтаж стены под дверной проем	1,91	0,73
D01	Демонтаж стены под дверной проем	1,64	0,29
D01	Демонтаж стены под дверной проем	1,67	0,29
D01	Демонтаж стены под дверной проем	2,81	0,28
D01	Демонтаж стены под дверной проем	0,21	0,08

Общий итог 11,55 2,17



Спецификация демонтажа дверей 1 этажа

Марка	Комментарии	Кол-во
DV01	Демонтаж дверного полотна с коробкой	10

- Примечание:
- Демонтировать все дверные полотна с коробками
 - Демонтаж всей отделки стен, потолков и напольных покрытий
 - Демонтаж ограждения лестницы

Д030-25.08.23 - АИ

Проектирование межпоселенческой библиотеки в г.Чудово

Изм.	Кол.уч.	Лист	№ док.	Подп.	Дата				
Архитектор	Потапова Е.В.					Новгородская область, г. Чудово, ул. Новгородская, д.5.	Стадия	Лист	Листов
Визуализатор	Колесников А.С.						АИ	012	53
Н.контр.	Исаков А.В.					План демонтажа	FLAT BUILDING		

План монтажа (1 : 100)

Спецификация перегородок

Марка	Схема	Комментарии к типоразмеру	Площадь, м2
Р01		Перегородка на одинарном металлическом каркасе тип С112, с обшивкой двумя слоями гипсокартонных листов, с обеих сторон. Характеристика конструкции: 1. ГКЛ лист 2×12,5 мм 2. Металлический каркас: ПС75×50, ПН75×40 3. Негорючая минераловатная плита по типу АкустикНАУФ, толщиной 50 мм	31,44

Спецификация дверей 1 этажа

Марка	Изображение	Наименование	Кол-во
ДВ01		Дверь 1000х2000. Цвет RAL 9010	2
ДВ01.1		Дверь 1000х2000. Цвет RAL 6017	5
ДВ01.2		Дверь 800х2000. Цвет RAL 3017	1
ДВ02		Дверь 800х2000. Цвет RAL 9010	1
ДВ02.1		Дверь 800х2000. Цвет RAL 6017	2
ДВ02.2		Дверь 800х2000. Цвет RAL 5019	1
ДВ03		Дверь двупольная 1600х2000. Двусторонняя окраска: RAL 6017 и RAL 3017	1

Экспликация помещений

Номер помещения	Наименование	Площадь, м²	Кат. помещения
Пол 1 этажа			
1	Входная группа	5,21	
2	Лестничная клетка	12,96	
Пол 2 этажа			
3	Холл	21,21	
4	Гардероб	12,90	
5	СЧ	5,18	
6	Кабинет	7,63	
7	Читательский зал	49,18	
8	Книгохранилище + кофеточка	48,36	
9	Коридор	4,57	
10	Холл	21,74	
11	Литературная гостиная	62,44	
12	Кабинет	14,00	
13	Кабинет	8,41	
14	Кабинет директора	12,07	
15	Музей	14,82	
16	Коридор	13,22	
17	Абонемент	97,88	
		411,78	

Спецификация ограждений

Изображение	Марка	Наименование	Длина, мм	Высота, мм	Площадь, м2
	ОГР01	Металлический каркас ограждения с перфорацией. RAL 6019	24758,213	900	22,29

Условные обозначения

1i

00,00

A

1i

Номер помещения

Площадь помещения

Линии сетки колонн

Размер перегородок

Р1

ДВ01

Марка перегородки

Марка дверей

Примечание:

1. Если в чертеже имеются несоответствия, то они должны быть доведены до сведения архитектора, который предоставит письменные указания о том, какой информации необходимо следовать

2. Привязка проектируемых перегородок к существующим конструкциям уточняется после окончания работ по демонтажу.

3. При производстве работ по возведению перегородок соблюдать требования СП 70.13330.2012

4. Все перегородки из ГКЛ возводить по технологии 1.031.9 2.07 Комплексные системы КНАУФ

5. Все подрядчики, как генеральные, так и на субподряде, несут полную ответственность за все размеры и отметки, выполненные на чертеже

6. Строительные проемы под двери выполнить по тех картам выбранных и закупленных дверей.

7. Все размеры являются проектируемыми. Перед заказом встраиваемой мебели или иного оборудования требуется предварительный замер фирмы производителя.

8. Не пользоваться масштабом. Только цифровые метрические значения могут быть взяты с чертежей, также при необходимости можно снимать размеры с чертежей в формате DWG (Autocad)

9. Нулевая отметка чистого пола соответствует уровню чистого пола.

10. Расположение пожарных шкафов (ПК) следует рассматривать совместно с проектом АУПТ

11. Все площади в спецификации даны без учета запаса.

12. Заказ дверей производить после обмера существующих проёмов.

13. Фурнитуру дверей согласовать с архитектором.

14. Все перегородки возвести параллельно и перпендикулярно друг другу.

Взам. инв. №

Подп. и дата

Инв. № подл.

Изм.

Кол.уч.

Лист

№ док.

Подп.

Дата

Архитектор

Потапова Е.В.

Визуализатор

Колесников А.С.

Н.контр.

Исаков А.В.

Д030-25.08.23 – АИ

Проектирование межпоселенческой библиотеки в г.Чудово

Новгородская область, г. Чудово, ул. Новгородская, д.5.

План монтажа перегородок

Стадия

Лист

Листов

АИ

013

53

FLAT BUILDING

Формат A2A

План потолка (1 : 100)



Спецификация молдингов и карнизов			
Марка	Изображение	Наименование	Длина м
WF00		Молдинг 6.51.322 2000x25x12 Европласт	61,60
WF00.1		Карниз 6.50.113 2000x79x85 Европласт	28,90

План потолка вход. гр. (1 : 100)

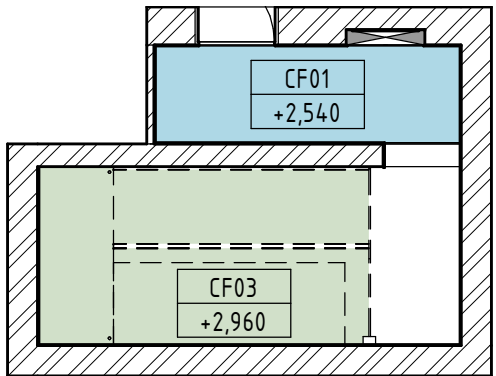

Экспликация помещений

Номер помещения	Наименование	Площадь, м²	Кат. помещения
Пол 1 этажа			
1	Входная группа	5,21	
2	Лестничная клетка	12,96	
Пол 2 этажа			
3	Холл	21,21	
4	Гардероб	12,90	
5	СЧ	5,18	
6	Кабинет	7,63	
7	Читательский зал	49,18	
8	Книгохранилище + кофеточка	48,36	
9	Коридор	4,57	
10	Холл	21,74	
11	Литературная гостиная	62,44	
12	Кабинет	14,00	
13	Кабинет	8,41	
14	Кабинет директора	12,07	
15	Музей	14,82	
16	Коридор	13,22	
17	Абонемент	97,88	
		411,78	

Спецификация потолков				
Схема	Изображение	Марка	Наименование	Площадь
	9010	CF01	Окраска: Tikurilla (KM01). Цвет белый. RAL 9010	306,73
	2011	CF02	Окраска: Tikurilla (KM01). Цвет оранжевый. RAL 2011	11,15
	6017	CF03	Окраска: Tikurilla (KM01). Цвет зелёный. RAL 6017	56,84
	5019	CF04	Окраска: Tikurilla (KM01). Цвет синий. RAL 5019	34,89
	3017	CF05	Окраска: Tikurilla (KM01). Цвет коралловый. RAL 3017	9,76
Общий итог				419,36

Примечание:
1. Все высоты потолков даны от уровня чистого пола (0.000.)
2. Данный лист смотреть совместно с листами Разрезы по потолкам
4. Шаг профиля для гипсокартонного потолка принять равным 400 мм.
5. При монтаже подвесного каркаса для гипсокартонного потолка шаг профиля рассчитать таким образом, чтобы встраиваемые светильники и вентиляционные диффузоры не перерезали основной профиль, в случае если нет возможности сместить профиль, необходимо сделать заранее усиление участка для брезки Встраиваемого светильника или диффузора.
6. Количество материалов дано без учета запаса.
7. Расположение потолочных люков, вентиляционных решеток и другого видимого оборудования на потолке будет выдано после согласования проектов всех смежных разделов.
8. Все люки скрытого монтажа принять по типу Хаммер.
9. Все видимое оборудование на потолке необходимо согласовать с архитекторами данного проекта.
10. Запотолочное оборудование расположенное за подвесным потолком из ГКЛ/ГКЛВ обеспечить ревизионными лючками по необходимости обслуживания. Размер и расположение лючков согласовать с архитектором в режиме авторского надзора
11. Предусмотреть подводку электропровода в местах установки скрытой подсветки и подсветки кухонного гарнитура (зон установки технологии)
12. Цвет решеток вентиляции, кондиционирования, дымоудаления и прочих потолочных устройств должен совпадать с цветом потолка, на который они устанавливаются
13. Привязка и расстановка инженерного оборудования – смотреть совмещенный план потолка. Все потолочные приборы, расположенные на модульном подвесном потолке привязываются по центру потолочной плиты

						ДО30-25.08.23 – АИ		
						Проектирование межпоселенческой библиотеки в г.Чудово		
Изм.	Кол.уч.	Лист	№ док.	Подп.	Дата	Новгородская область, г. Чудово, ул. Новгородская, д.5.	Стадия	Лист
Архитектор	Потапова Е.В.						АИ	014
Визуализатор	Колесников А.С.							53
						План потолков		
						FLAT BUILDING		

Architectural floor plan of a building, showing a central staircase and multiple rooms. The plan includes room numbers, area calculations, and various annotations.

Room Numbers and Areas:

- FF02 49,09
- FF02 50,06
- FF01 13,55
- FF02 8,08
- FF01 5,43
- FF01 27,58
- FF02 12,58
- FF02 8,80
- FF02 14,54
- FF02 63,55
- FF02 99,54

Annotations:

- Продолжить раскладку из холла
- Начать раскладку керамогранита
- Продолжить раскладку из холла
- Продолжить раскладку



Dimensions:

- Overall dimensions: 29960, 5640, 12130
- Room dimensions: 5600, 2400, 5770, 5620, 3240, 5580
- Staircase dimensions: 500, 500

Room Layout:

- Top left: Large room with FF02 49,09 and PL01.
- Top right: Large room with FF02 99,54 and PL01.
- Center: Staircase and surrounding rooms with FF01 and FF02.
- Bottom left: Rooms with FF02 12,58, FF02 8,80, and FF02 14,54.
- Bottom right: Large room with FF02 63,55 and PL01.



Пол 1 этажа (1 : 100)

Спецификация финишных напольных покрытий			
Изображение	Марка	Комментарии	Площадь
	FF01	Глазурованный керамогранит Incolor Azteca 60x120 см, матовый цвет белый	93,13
	FF02	Линолеум FORBO Emerald Standart 8073. KM2	321,57
			414,69

Ведомость напольного покрытия лестниц			
Изображение	Марка	Наименование	Площадь, м2
	FF01	Глазурованный керамогранит Incolor Azteca 60x120 см, матовый цвет белый, Н=100 мм	27,90

Примечание:

1. Если в чертеже имеются несоответствия, то они должны быть доведены до сведения архитектора, который предоставит письменные указания о том, какой информации необходимо следовать.
2. Во всех помещениях санузлов предусмотреть гидроизоляцию пола с заведением на стены на высоту 200 мм от ур. Ч.П..
3. Все материалы должны быть сертифицированы на территории России и отвечать нормам пожаробезопасности.
4. Необходимо выполнить обеспыливание плиты перекрытия под фальшполом. Основание должно быть гладким, горизонтальным, сухим и должно быть подготовлено следующим образом: тщательно очистить поверхность промышленным пылесосом, (дополнительно) загрунтовать поверхность черного пола обеспыливающей грунтовкой. Грунтовка наносится в соответствии с инструкциями производителя в 2 слоя и должна быть совместимой с металлом и материалом основания, чтобы прочно приклепить металлические подпесталы к поверхности черного пола
5. За отметку 0,000 принята отметка уровня чистого пола лифтового холла
6. Устройство "Черного пола" во всех помещениях выполняется после прокладки всех каналов, предусмотренных в проекте инженерных сетей по согласованию с инженерами.
7. Устройство "Черного пола" во всех помещениях выполнять с учетом толщины и технологии укладки каждого вида чистового напольного покрытия
8. Укладку каждого типа покрытия во всех помещениях производит строго по технологии производителя.
9. Количество материала в спецификации посчитано без учета запаса и подрезок
10. Стыки разных типов покрытий должны производиться по центру дверного полотна
11. При стыке разных типов напольных покрытий использовать Т-образный профиль, образец согласовать с Архитектором
12. Образец затирки для керамогранита / керамической плитки согласовать с Архитектором в порядке авторского надзора

						Д030-25.08.23 - АИ			
						Проектирование межпоселенческой библиотеки в г.Чудово			
Изм.	Кол.уч.	Лист	№ док.	Подп.	Дата	Новгородская область, г. Чудово, ул. Новгородская, д.5.	Стадия	Лист	Листов
Архитектор		Потапова Е.В.					АИ	015	53
Визуализатор		Колесников А.С.							
Н.контр.		Исаков А.В.				План напольных покрытий	FLAT BUILDING		

План освещения (1 : 100)



План освещения вх.гр. (1 : 100)

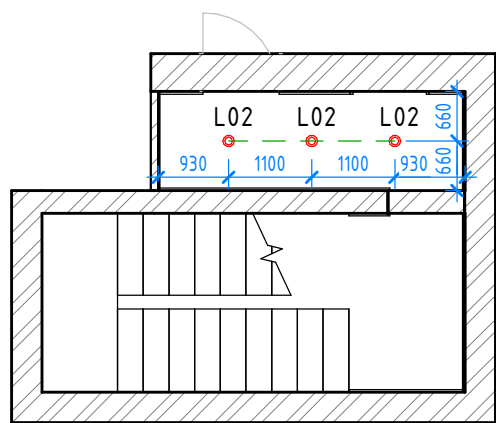

Экспликация помещений

Номер помеще-ния	Наименование	Площадь, м²	Кат. поме-ще-ния
Пол 1 этажа			
1	Входная группа	5,21	
2	Лестничная клетка	12,96	
Пол 2 этажа			
3	Холл	21,21	
4	Гардероб	12,90	
5	СУ	5,18	
6	Кабинет	7,63	
7	Читательский зал	49,18	
8	Книгохранилище + кофеточка	48,36	
9	Коридор	4,57	
10	Холл	21,74	
11	Литературная гостиная	62,44	
12	Кабинет	14,00	
13	Кабинет	8,41	
14	Кабинет директора	12,07	
15	Музей	14,82	
16	Коридор	13,22	
17	Абонемент	97,88	
		411,78	

Спецификация осветительных приборов

Марка	Схема	Изобр ажени е	Комментарии к типоразмеру	Кол-во
L01			Линейный светильник Siled LA LINEA	5
L02			Точечный накладной светильник Arte Lamp EFFETTO	87
L03			Подвесной светильник Torlight DELILAH	9
L04			Подвесной светильник Rivoli ALMA 9158-203	8
L05			Spot Crystal Lux	24
L06			Spot Arte Lamp IMAI	65
L07			Шинопровод 3,5 м на тросах по RAL 7024, высота по верхней плоскости откоса окна	7
L08			Шинопровод 2,5 м на тросах по RAL 7024, высота по верхней плоскости откоса окна	8
Общий итог				213

Д030-25.08.23 – АИ

Проектирование межпоселенческой библиотеки в г.Чудово

Изм.	Кол.уч.	Лист	№ док.	Подп.	Дата	Новгородская область, г. Чудово, ул. Новгородская, д.5.			Стадия	Лист	Листов
Архитектор	Потапова Е.В.								АИ	016	53
Визуализатор	Колесников А.С.					План освещения			FLAT BUILDING		
Н.контр.	Исаков А.В.										

Формат А2А

План подключения освещения 2 этажа (1 : 100)

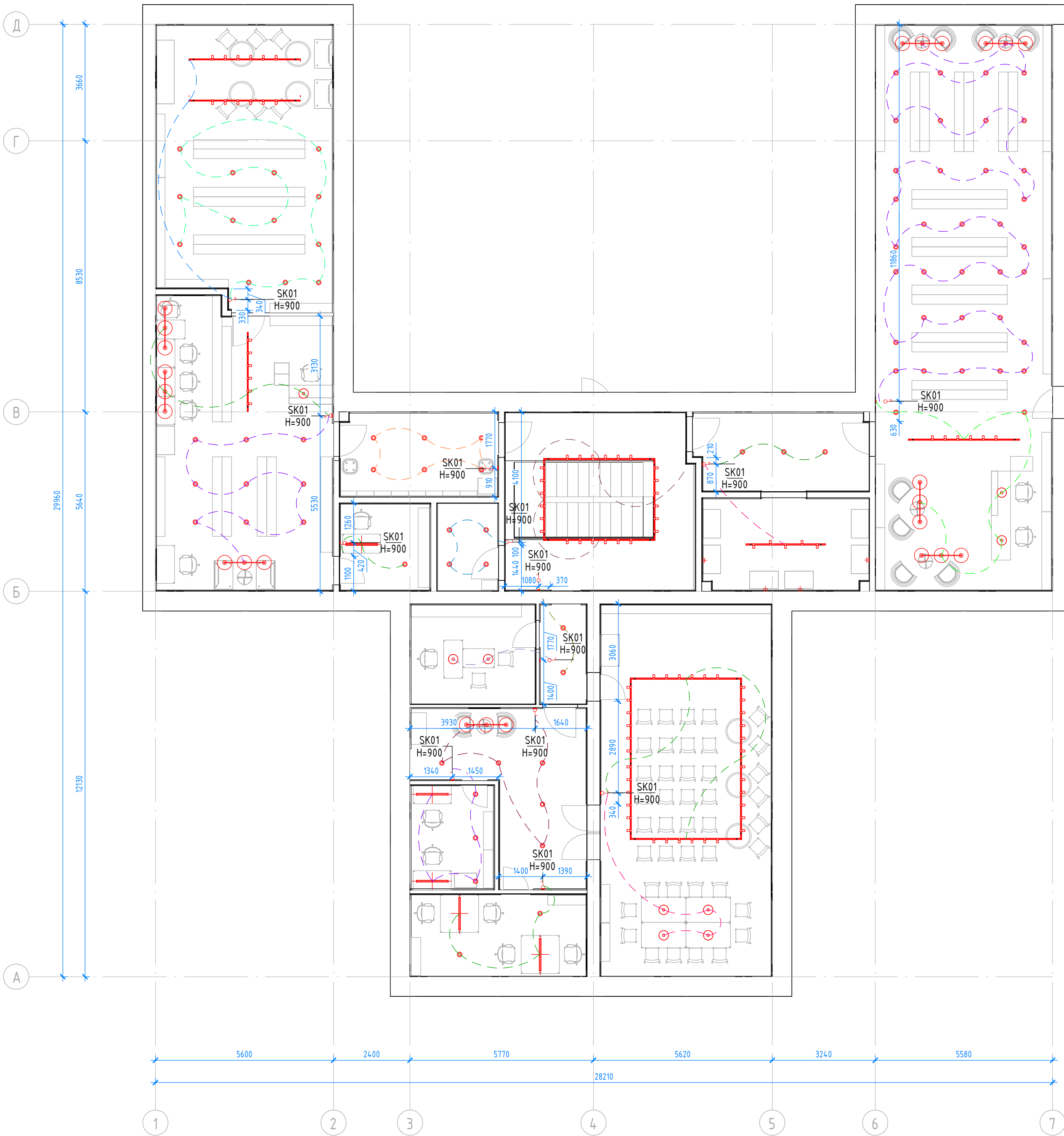

План подключения освещения
входной группы (1:100)

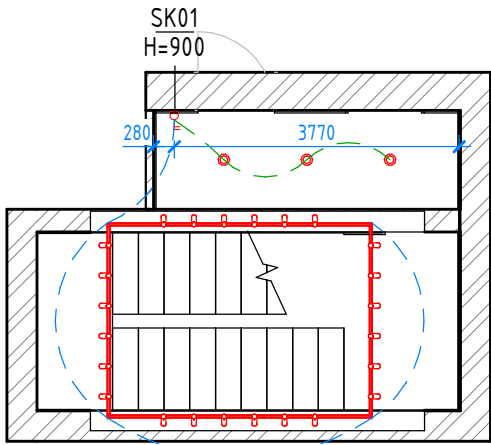

Спецификация розеток и выключателей		
Марка	Комментарий	Кол-во
SK01	Рамка на 1 пост	4
SK02	Рамка на 2 поста	27
SK04	Рамка на 4 поста	10
SK04.1	Внутрипольная розетка на 4 поста	5
Общий итог		46

УСЛОВНЫЕ ОБОЗНАЧЕНИЯ

-
- Выключатель SW01 одноклавишный

Экспликация помещений

Номер помеще-ния	Наименование	Площадь, м ²	Кат. поме-ще-ния
Пол 1 этажа			
1	Входная группа	5,21	
2	Лестничная клетка	12,96	
Пол 2 этажа			
3	Холл	21,21	
4	Гардероб	12,90	
5	СЧ	5,18	
6	Кабинет	7,63	
7	Читательский зал	49,18	
8	Книгохранилище + кофеточка	48,36	
9	Коридор	4,57	
10	Холл	21,74	
11	Литературная гостиная	62,44	
12	Кабинет	14,00	
13	Кабинет	8,41	
14	Кабинет директора	12,07	
15	Музей	14,82	
16	Коридор	13,22	
17	Абонемент	97,88	
		411,78	

Спецификация осветительных приборов

Марка	Схема	Изобр ажени е	Комментарии к типоразмеру	Кол-во
L01			Линейный светильник Siled LA LINEA	5
L02			Точечный накладной светильник Arte Lamp EFFETTO	87
L03			Подвесной светильник Toplight DELILAH	9
L04			Подвесной светильник Rivoli ALMA 9158-203	8
L05			Spot Crystal Lux	24
L06			Spot Arte Lamp IMAI	65
L07			Шинопровод 3,5 м на тросах по RAL 7024, высота по верхней плоскости откоса окна	7
L08			Шинопровод 2,5 м на тросах по RAL 7024, высота по верхней плоскости откоса окна	8
Общий итог				213

Д030-25.08.23 – АИ

Проектирование межпоселенческой библиотеки в г.Чудово

Новгородская область, г. Чудово, ул. Новгородская, д.5.

Стадия
АИ

Лист
017

Листов
53

План подключения освещения

FLAT BUILDING

План розеток (1 : 100)

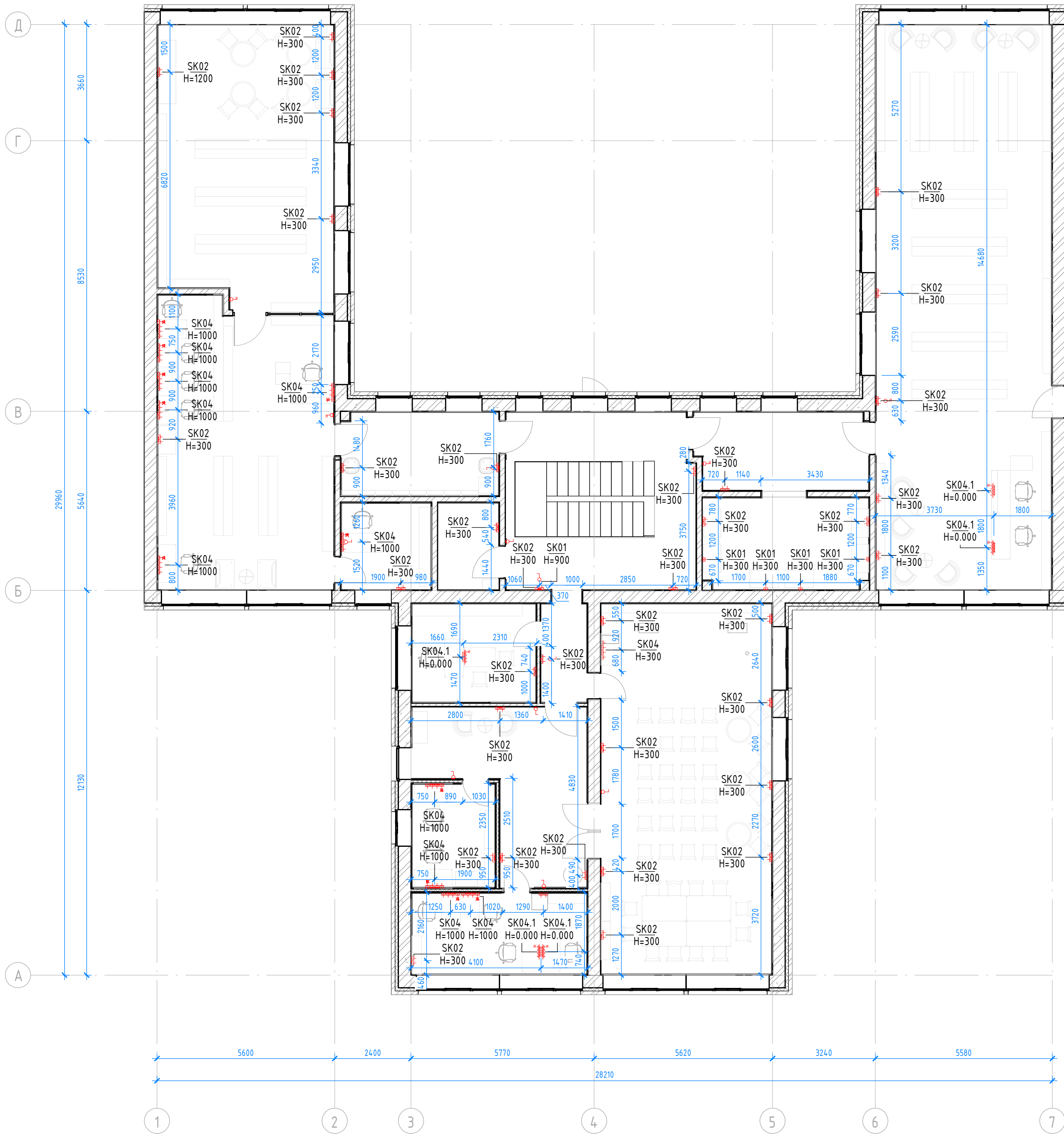

План розеток вх.гр. (1 : 100)

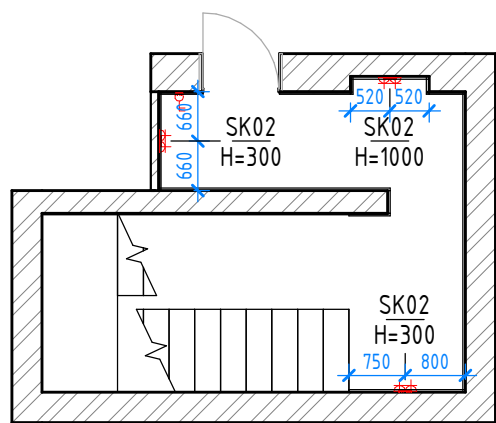

Спецификация розеток и выключателей		
Марка	Комментарий	Кол-во
SK01	Рамка на 1 пост	4
SK02	Рамка на 2 поста	27
SK04	Рамка на 4 поста	10
SK04.1	Внутрипольная розетка на 4 поста	5
Общий итог		46

УСЛОВНЫЕ ОБОЗНАЧЕНИЯ

- Розетка (RJ-45) однопортовая
- Электрическая Розетка 220V
- Вывод кабеля
- Выключатель SW01 одноклавишный
- Выключатель SW02 двухклавишный

Экспликация помещений

Номер помеще-ния	Наименование	Площадь, м ²	Кат. поме-ще-ния
Пол 1 этажа			
1	Входная группа	5,21	
2	Лестничная клетка	12,96	
Пол 2 этажа			
3	Холл	21,21	
4	Гардероб	12,90	
5	СЧ	5,18	
6	Кабинет	7,63	
7	Читательский зал	49,18	
8	Книгохранилище + кофеточка	48,36	
9	Коридор	4,57	
10	Холл	21,74	
11	Литературная гостиная	62,44	
12	Кабинет	14,00	
13	Кабинет	8,41	
14	Кабинет директора	12,07	
15	Музей	14,82	
16	Коридор	13,22	
17	Абонемент	97,88	
		4,11,78	

Спецификация силовых электроприборов			
Изображе-ние	Наименование	Кол-во	Стоимость
	RJ45	11	10340,00
	Выключатель двухклавишный	5	1510,00
	Выключатель одноклавишный	9	2115,00
	Лючок в пол на 8 модулей	5	53706,50
	Рамка на 1 пост	18	1440,00
	Рамка на 2 поста	40	5240,00
	Рамка на 4 поста	12	3924,00
	Розетка 220V	121	27346,00
Общий итог		221	105621,50

Д030-25.08.23 - АИ					
Проектирование межпоселенческой библиотеки в г.Чудово					
Изм.	Кол.уч.	Лист	№ док.	Подп.	Дата
Архитектор	Потапова Е.В.				
Визуализатор	Колесников А.С.				
Новгородская область, г. Чудово, ул. Новгородская, д.5.		Стадия	Лист	Листов	
		АИ	018	53	
Н.контр.		Исаков А.В.		План розеток	
				FLAT BUILDING	

План отделки стен (1 : 100)

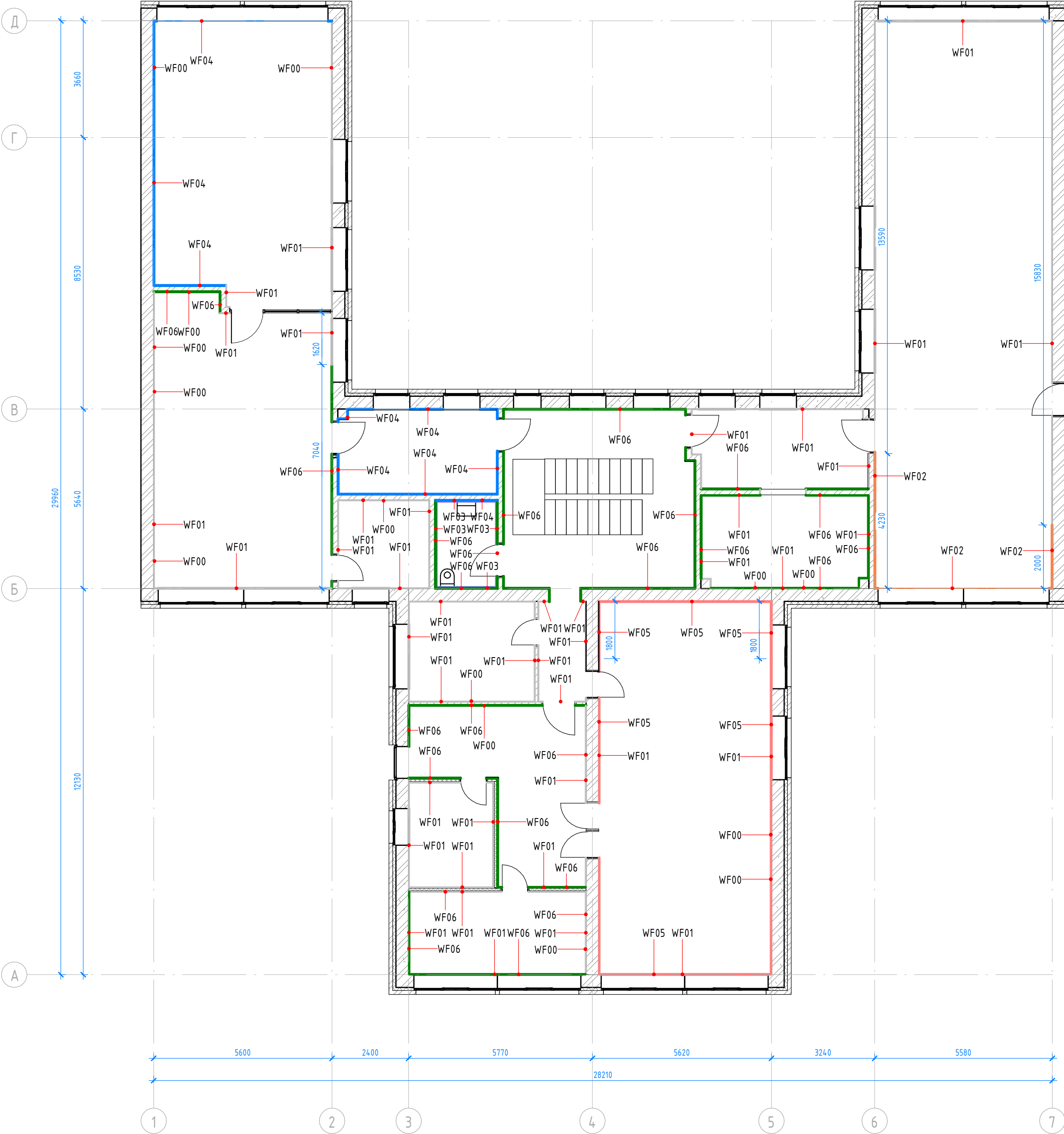

Аксонометрия отделки (1:500)

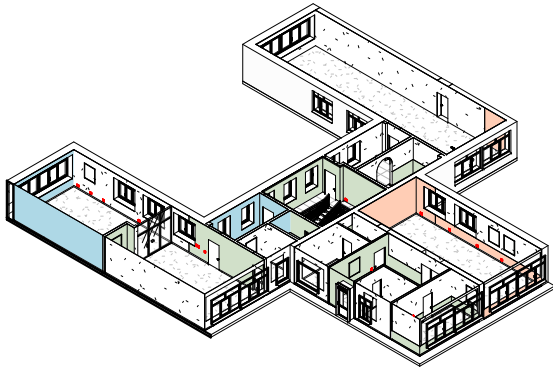

Отделка стен вх.гр. (1 : 100)

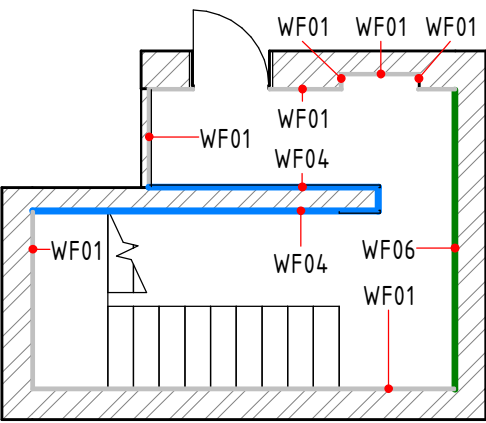

Спецификация молдингов и карнизов			
Марка	Изображение	Наименование	Длина м
WF00		Молдинг 6.51.322 2000x25x12 Европласт	61,60
WF00.1		Карниз 6.50.113 2000x79x85 Европласт	28,90

Экспликация помещений			
Номер помещения	Наименование	Площадь, м²	Кат. помещения
Пол 1 этажа			
1	Входная группа	5,21	
2	Лестничная клетка	12,96	
Пол 2 этажа			
3	Холл	21,21	
4	Гардероб	12,90	
5	СЧ	5,18	
6	Кабинет	7,63	
7	Читательский зал	49,18	
8	Книгохранилище + кофеточка	48,36	
9	Коридор	4,57	
10	Холл	21,74	
11	Литературная гостиная	62,44	
12	Кабинет	14,00	
13	Кабинет	8,41	
14	Кабинет директора	12,07	
15	Музей	14,82	
16	Коридор	13,22	
17	Абонемент	97,88	
		411,78	

Спецификация отделочных материалов стен				
Схема	Изображение	Марка	Описание	Площадь, м2
	9010	WF01	Окраска: Tikurilla (KM01). Цвет белый. RAL 9010	419,93
	2011	WF02	Окраска: Tikurilla (KM01). Цвет оранжевый. RAL 2011	24,84
		WF03	Отделка керамогранитом Creta Ньютон Флэр 60x60. Н от пола=1200	10,10
	5019	WF04	Окраска: Tikurilla (KM01). Цвет синий. RAL 5019	99,35
	3017	WF05	Окраска: Tikurilla (KM01). Цвет коралловый. RAL3017	43,00
	6017	WF06	Окраска: Tikurilla (KM01). Цвет зеленый. RAL 6017	188,82
Общий итог				786,04

Примечание:

1. Данный лист смотреть совместно с развертками стен помещений и спецификацией отделочных материалов.

2. Количество материала в спецификации посчитано без учета запаса и подрезок.

3. Точные оттенки красок окончательно выбираются после согласования пробных выкрасок Архитектором и Заказчиком. Выкраски должны быть выполнены на доковой от окна стене, на уровне глаз, размером не менее, чем 600х600, с покраской за два раза, номера краски должны быть подписаны.

4. Следует предусмотреть устройство ревизионных лючков в перегородках во всех местах, где требуется доступ к инженерным коммуникациям, контрольным и регулирующим устройствам. Размер и точное расположение лючков уточняются в режиме авторского надзора. Отделка лючков должна быть идентична отделке стен в которые они устанавливаются. Все лючки устанавливаются вровень со стеной, без выступающих частей (ручек, наличников). В случае устройства лючков доступа в межэтажные шахты, конструкция лючка должна соответствовать требованиям указанным в СТУ на здание.

5. Все ниши пожарных шкафов оборудуются дверцами. Отделка и фурнитура дверей согласно спецификации дверей, если не указано иное. Внешнее оформление шкафа ПК должно включать красный сигнальный цвет в соответствии с ГОСТ Р 12.4.026 2001 и п.5.20 ГОСТ Р 51844-2009, ст. 101 ФЭ-123 «ТР ТПБ»

6. Окраска стен должна производиться в соответствии с технологией, указанной поставщиком краски.

7. Детали отделки стен и молдингов показаны на развертках.

						Д030-25.08.23 - АИ		
						Проектирование межпоселенческой библиотеки в г.Чудово		
Изм.	Кол.уч.	Лист	№ док.	Подп.	Дата	Новгородская область, г. Чудово, ул. Новгородская, д.5.	Стадия	Лист
Архитектор	Потапова Е.В.						АИ	019
Визуализатор	Колесников А.С.							53
						План отделки стен	FLAT BUILDING	
Н.контр.	Исаков А.В.							

Схема навигации (1 : 100)



Схема навигации 1 эт. (1 : 100)



Экспликация помещений

Номер помеще-ния	Наименование	Площадь, м ²	Кат. поме-ще-ния
Пол 1 этажа			
1	Входная группа	5,21	
2	Лестничная клетка	12,96	
Пол 2 этажа			
3	Холл	21,21	
4	Гардероб	12,90	
5	СЧ	5,18	
6	Кабинет	7,63	
7	Читательский зал	49,18	
8	Книгохранилище + кофеточка	48,36	
9	Коридор	4,57	
10	Холл	21,74	
11	Литературная гостиная	62,44	
12	Кабинет	14,00	
13	Кабинет	8,41	
14	Кабинет директора	12,07	
15	Музей	14,82	
16	Коридор	13,22	
17	Абонемент	97,88	
		411,78	

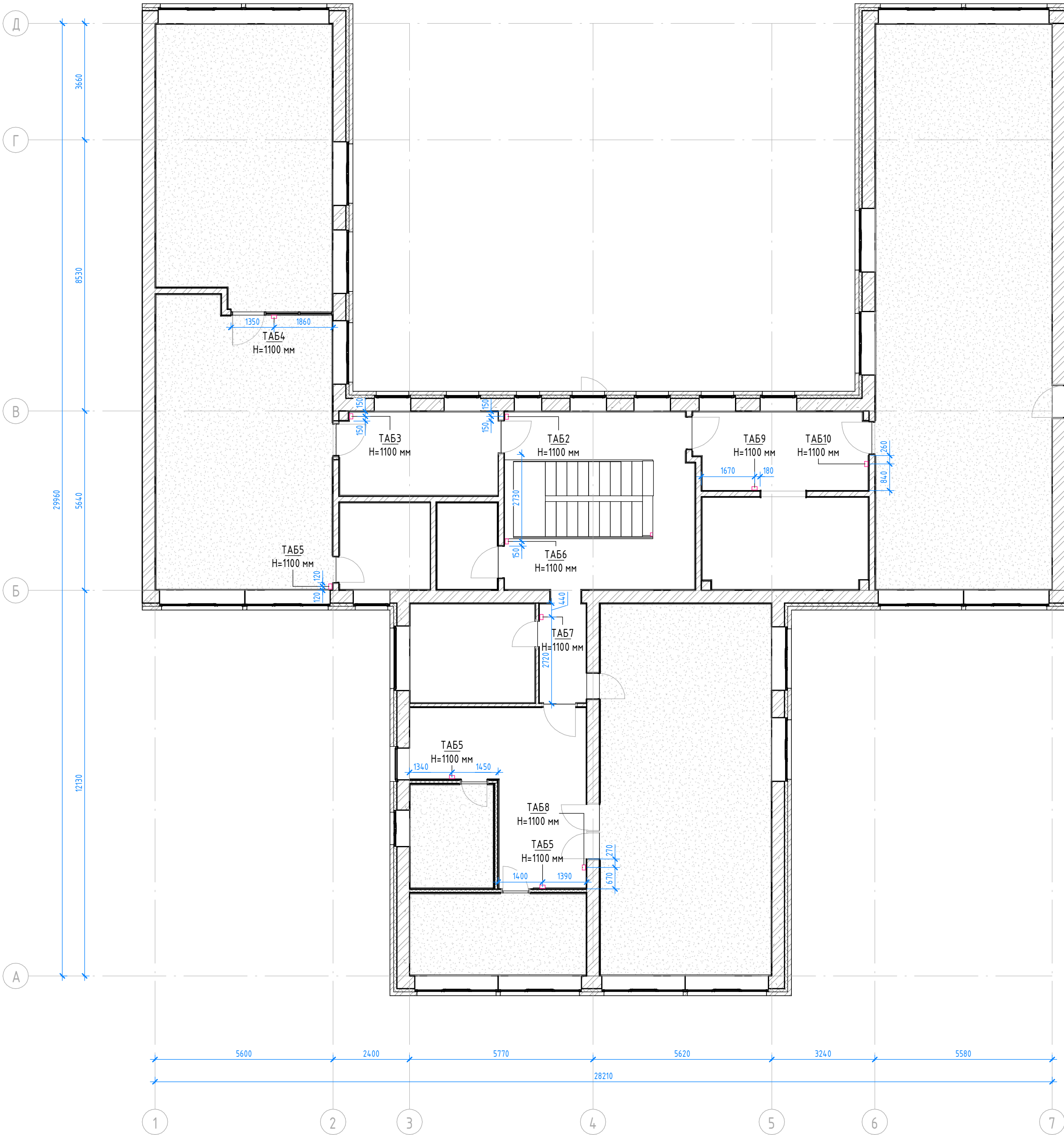
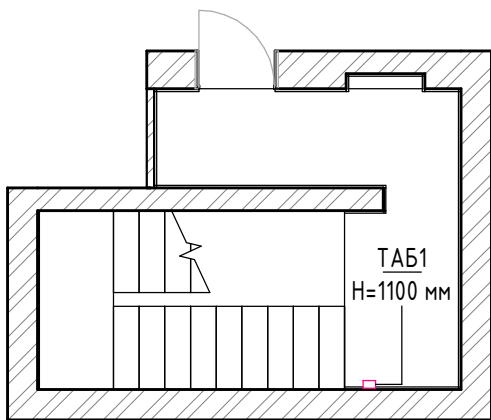
Спецификация навигации			
Марка	Изображение	Высота размещения	Кол-во
ТАБ1		H=1100 мм	1
ТАБ2		H=1100 мм	1
ТАБ3		H=1100 мм	1
ТАБ4		H=1100 мм	1
ТАБ5		H=1100 мм	3

Спецификация навигации			
Марка	Изображение	Высота размещения	Кол-во
ТАБ6		H=1100 мм	1
ТАБ7		H=1100 мм	1
ТАБ8		H=1100 мм	1
ТАБ9		H=1100 мм	1
ТАБ10		H=1100 мм	1

Примечание:

1. Данный лист смотреть совместно с листами "Развертки стен"

Общий итог 12

						Д030-25.08.23 – АИ			
						Проектирование межпоселенческой библиотеки в г.Чудово			
Изм.	Кол.уч.	Лист	№ док.	Подп.	Дата	Новгородская область, г. Чудово, ул. Новгородская, д.5.	Стадия	Лист	Листов
Архитектор	Потапова Е.В.						АИ	020	53
Визуализатор	Колесников А.С.					План размещения навигации	FLAT BUILDING		
Н.контр.	Исаков А.В.								

План размещения мультимедийного оборудования (1 : 100)

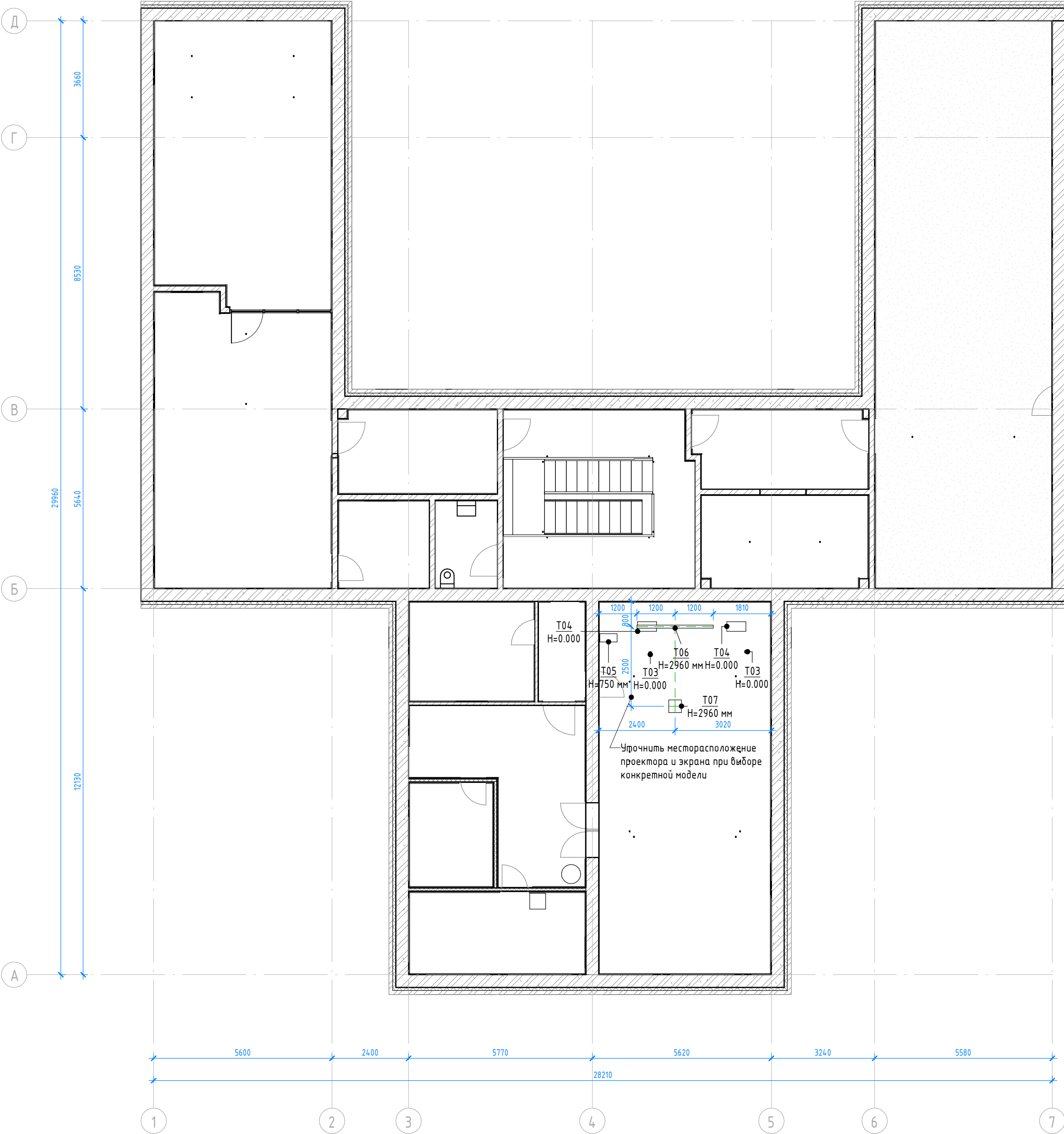

Экспликация помещений

Номер помеще-ния	Наименование	Площадь, м ²	Кат. поме-ще-ния
Пол 1 этажа			
1	Входная группа	5,21	
2	Лестничная клетка	12,96	
Пол 2 этажа			
3	Холл	21,21	
4	Гардероб	12,90	
5	СЧ	5,18	
6	Кабинет	7,63	
7	Читательский зал	49,18	
8	Книгохранилище + кофеточка	48,36	
9	Коридор	4,57	
10	Холл	21,74	
11	Литературная гостиная	62,44	
12	Кабинет	14,00	
13	Кабинет	8,41	
14	Кабинет директора	12,07	
15	Музей	14,82	
16	Коридор	13,22	
17	Абонемент	97,88	
		411,78	

Спецификация мультимедийного оборудования

Марка	Наименование	Кол-во
T03	Микрофон	2
T04	Колонка	2
T05	Микшер	1
T06	Экран для проектора. Ширина 2400 мм	1
T07	Проектор. Крепление к потолку	1
Общий итог		7

Примечание:
1. Модели и размеры оборудования определяются Заказчиком отдельно. Привязка может корректироваться после подбора конкретной модели. Размеры указаны предварительно и могут быть скорректированы.

							Д030-25.08.23 – АИ			
							Проектирование межпоселенческой библиотеки в г.Чудово			
Изм.	Кол.уч.	Лист	№ док.	Подп.	Дата		Новгородская область, г. Чудово, ул. Новгородская, д.5.	Стадия	Лист	Листов
Архитектор	Потапова Е.В.							АИ	021	53
Визуализатор	Колесников А.С.						Схема размещения мультимедийного оборудования	FLAT BUILDING		
Н.контр.	Исаков А.В.									

План разверток стен (1 : 100)

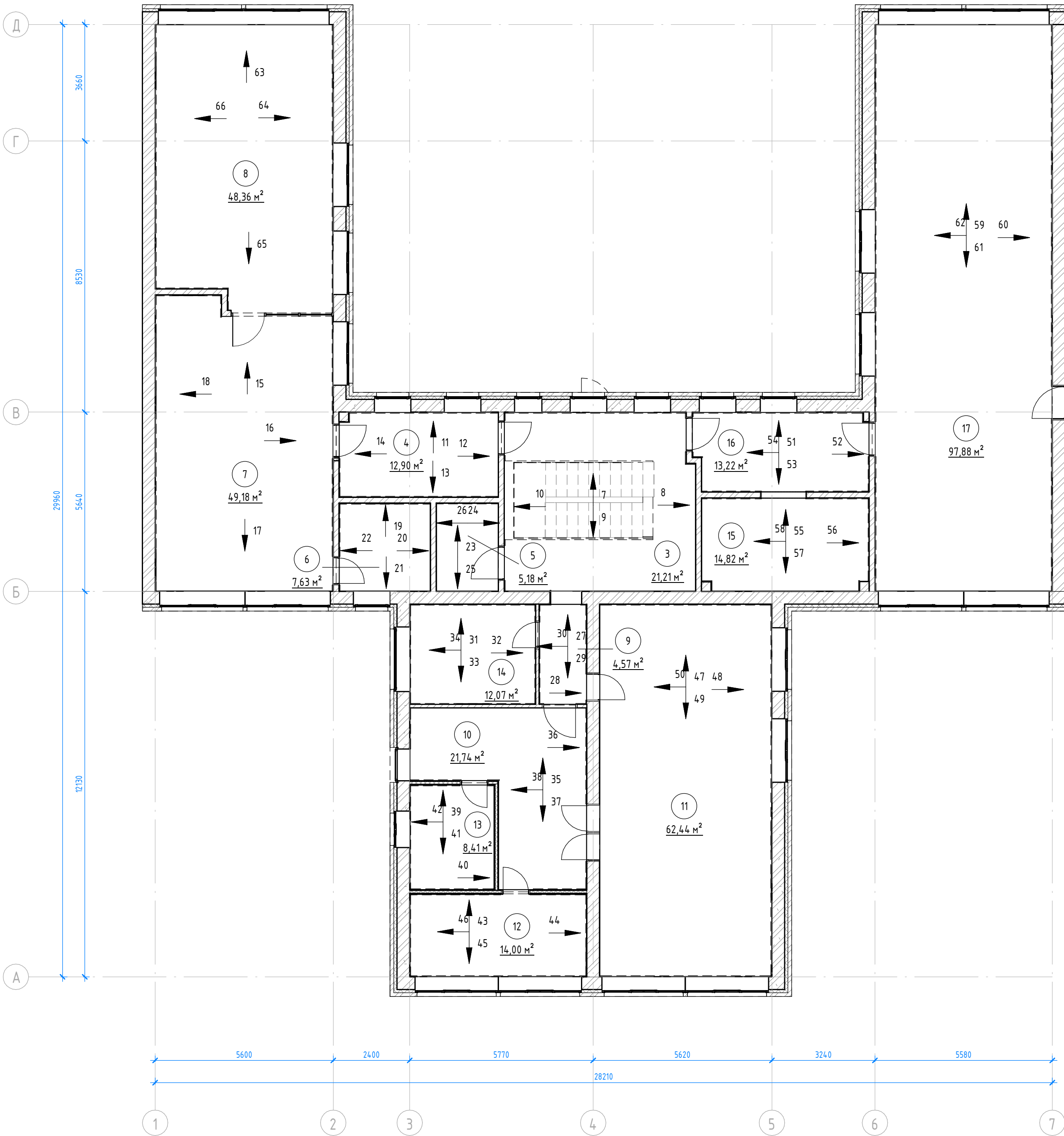

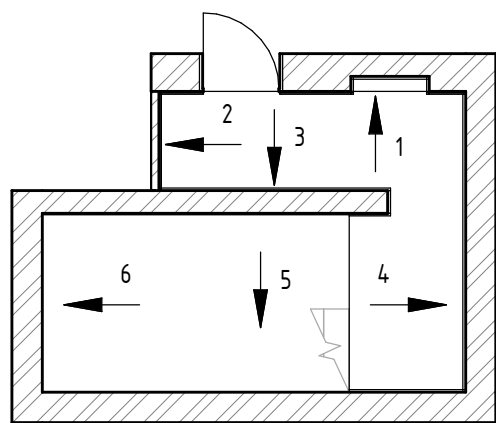

План разверток (1 : 100)



Экспликация помещений

Номер помеще-ния	Наименование	Площадь, м ²	Кат. поме-ще-ния
Пол 1 этажа			
1	Входная группа	5,21	
2	Лестничная клетка	12,96	
Пол 2 этажа			
3	Холл	21,21	
4	Гардероб	12,90	
5	СЧ	5,18	
6	Кабинет	7,63	
7	Читательский зал	49,18	
8	Книгохранилище + кофеточка	48,36	
9	Коридор	4,57	
10	Холл	21,74	
11	Литературная гостиная	62,44	
12	Кабинет	14,00	
13	Кабинет	8,41	
14	Кабинет директора	12,07	
15	Музей	14,82	
16	Коридор	13,22	
17	Абонемент	97,88	
		411,78	

						Д030-25.08.23 - АИ			
						Проектирование межпоселенческой библиотеки в г.Чудово			
Изм.	Кол.уч.	Лист	№ док.	Подп.	Дата	Новгородская область, г. Чудово, ул. Новгородская, д.5.	Стадия	Лист	Листов
Архитектор	Потапова Е.В.						АИ	022	53
Визуализатор	Колесников А.С.					План разверток стен	FLAT BUILDING		
Н.контр.	Исаков А.В.								

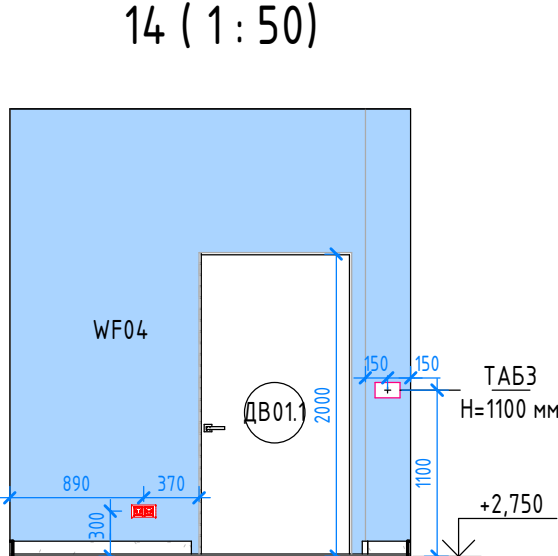
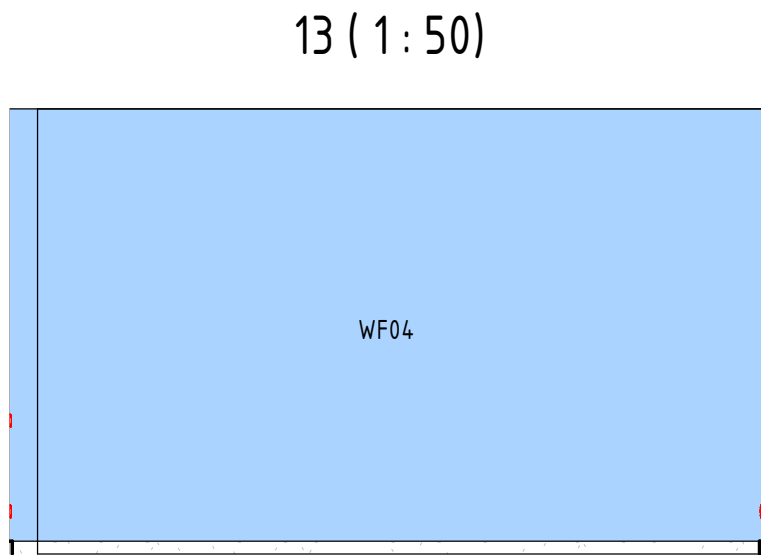
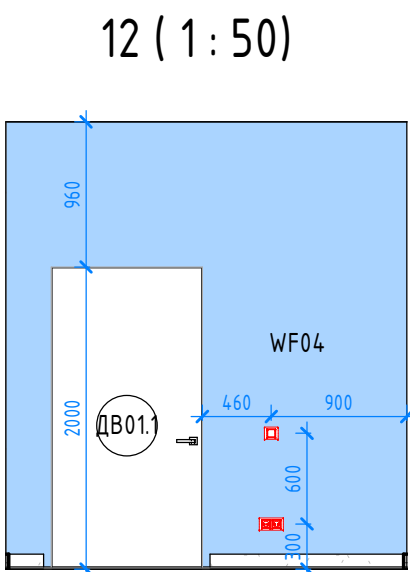
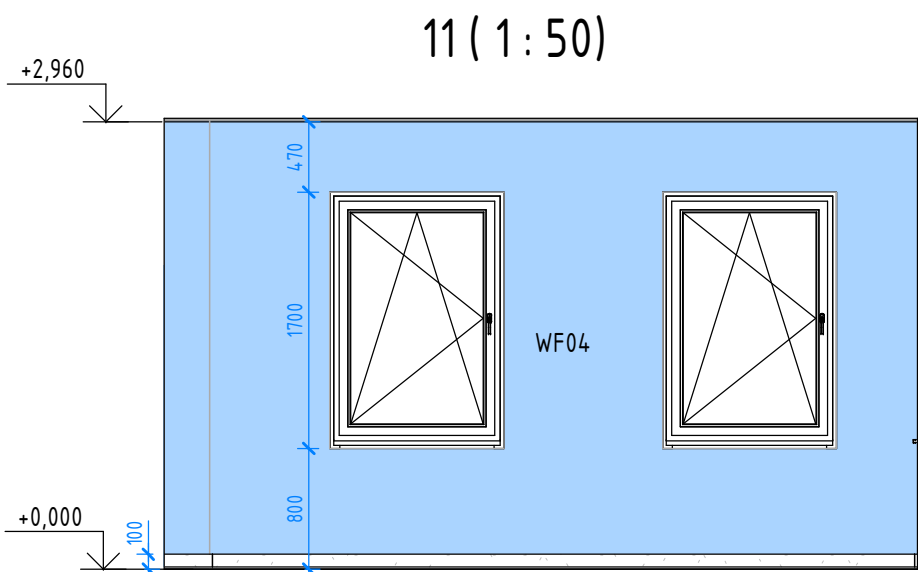
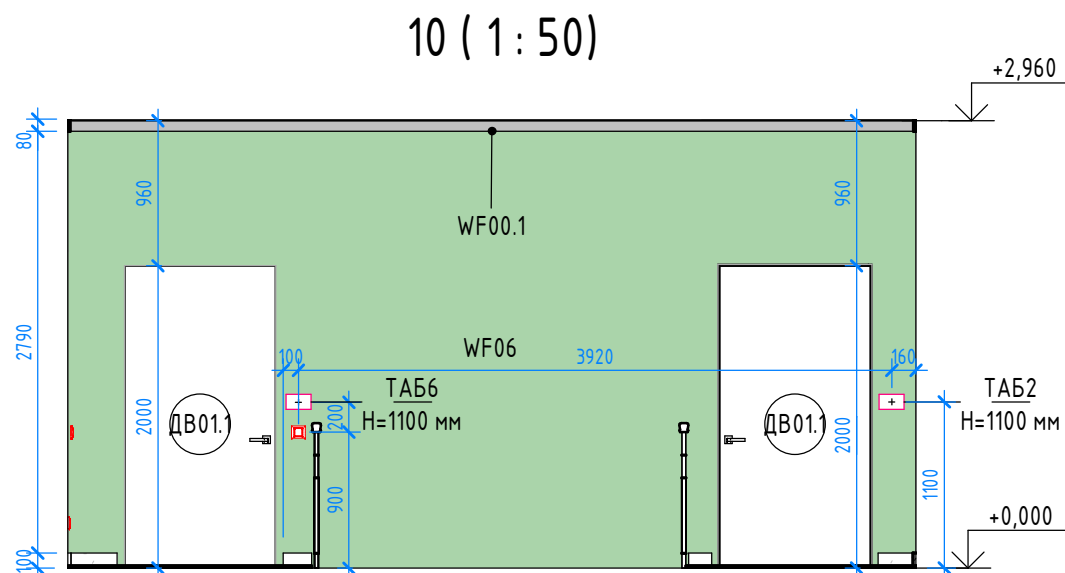
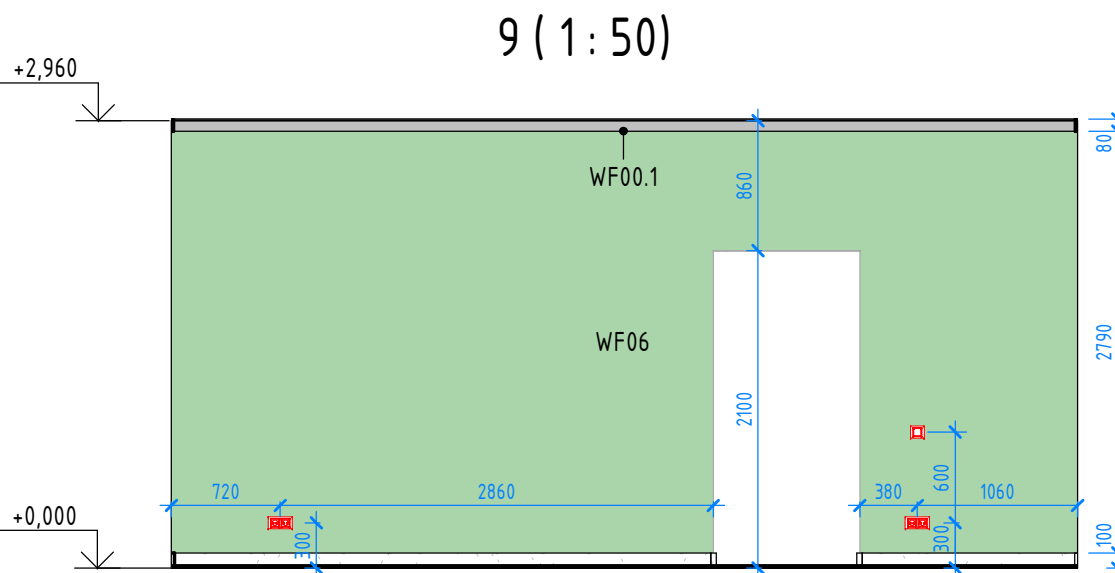
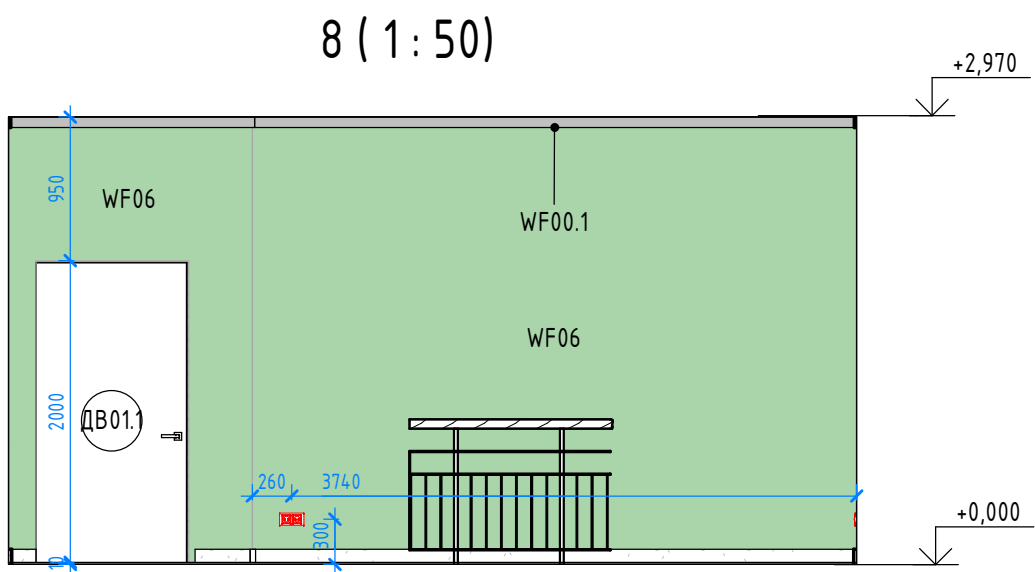
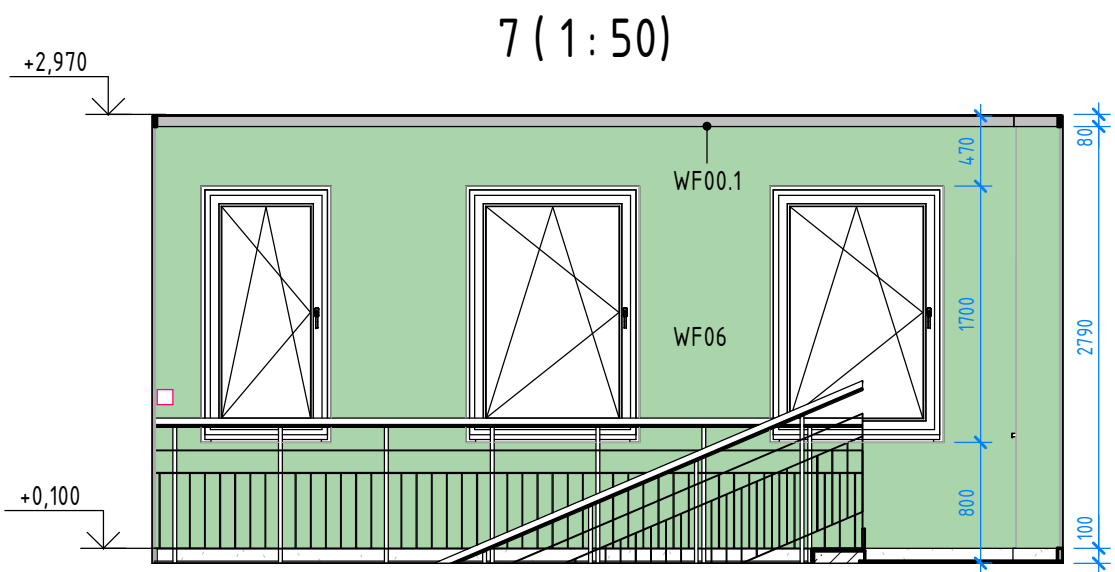
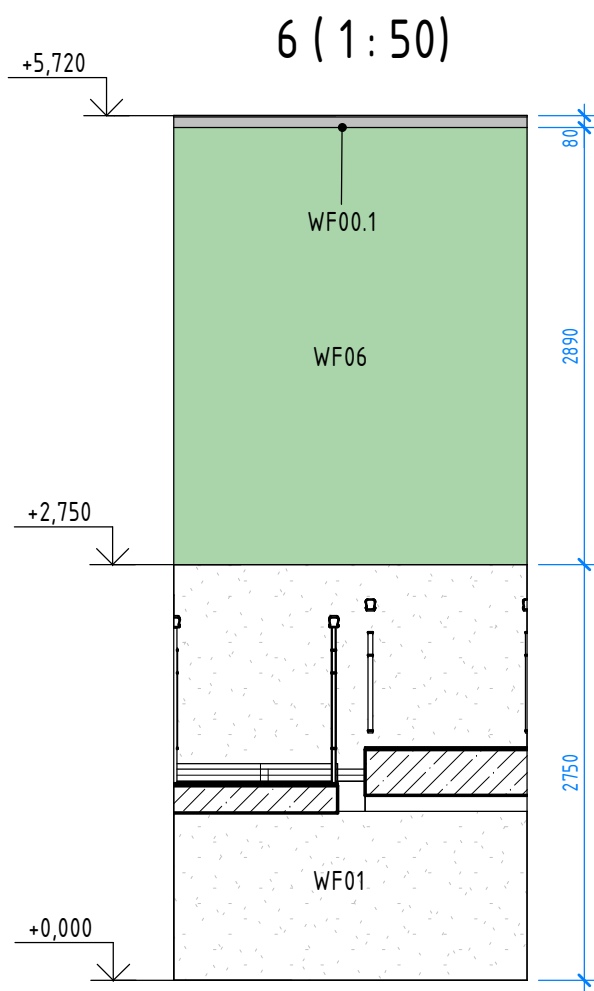
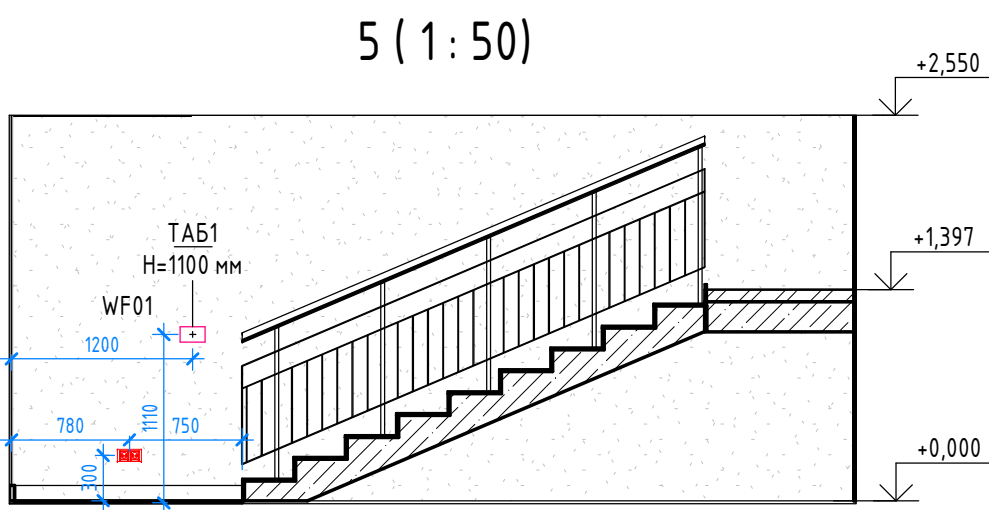
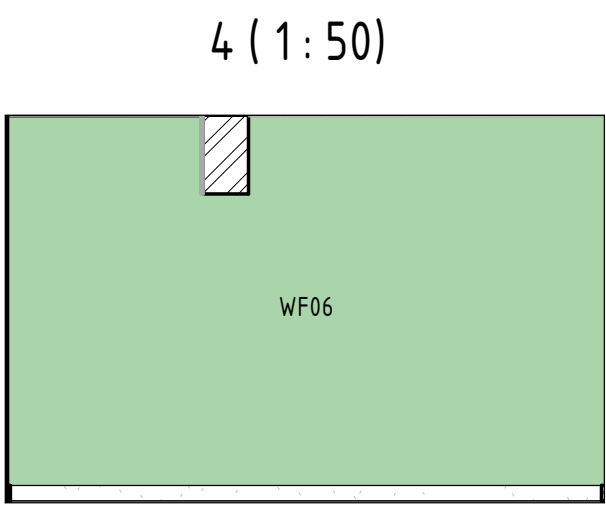
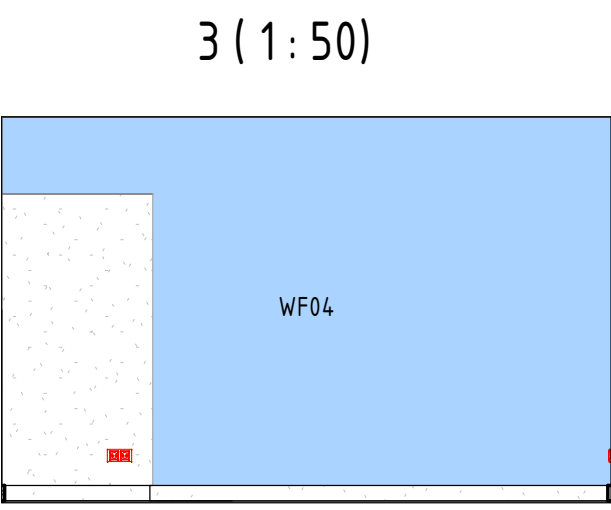
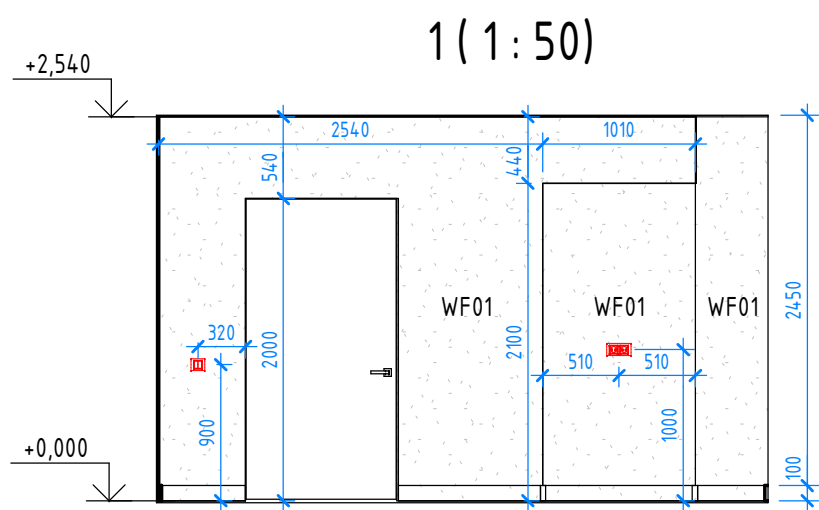







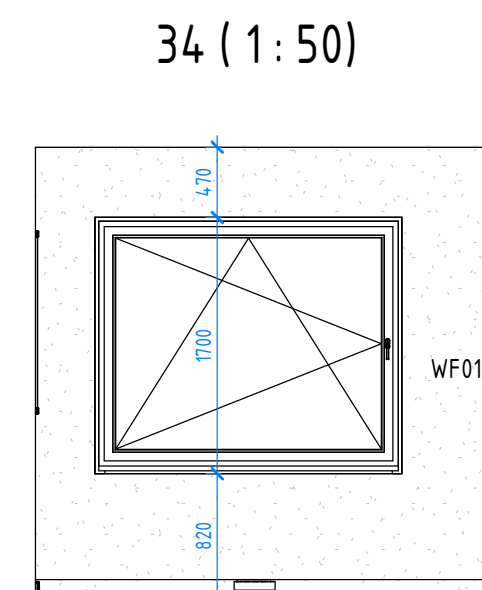
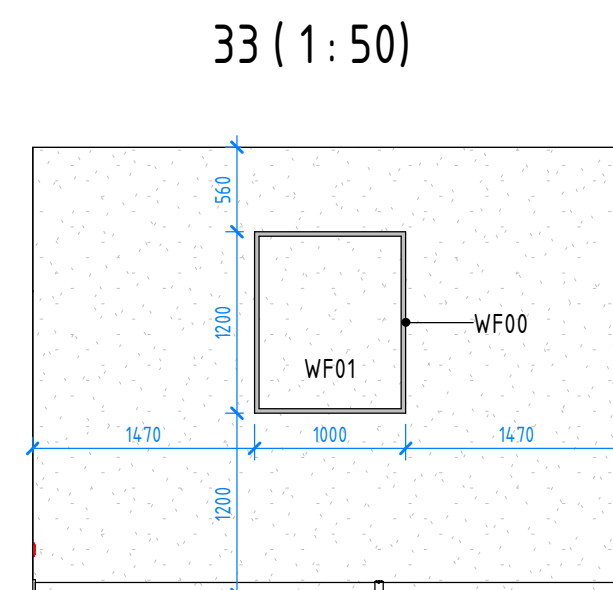
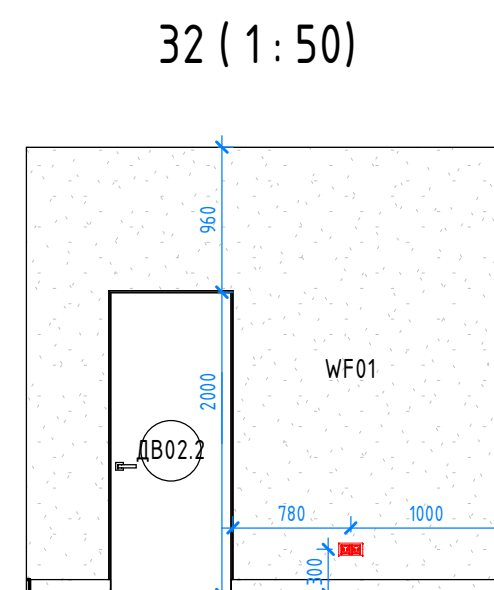
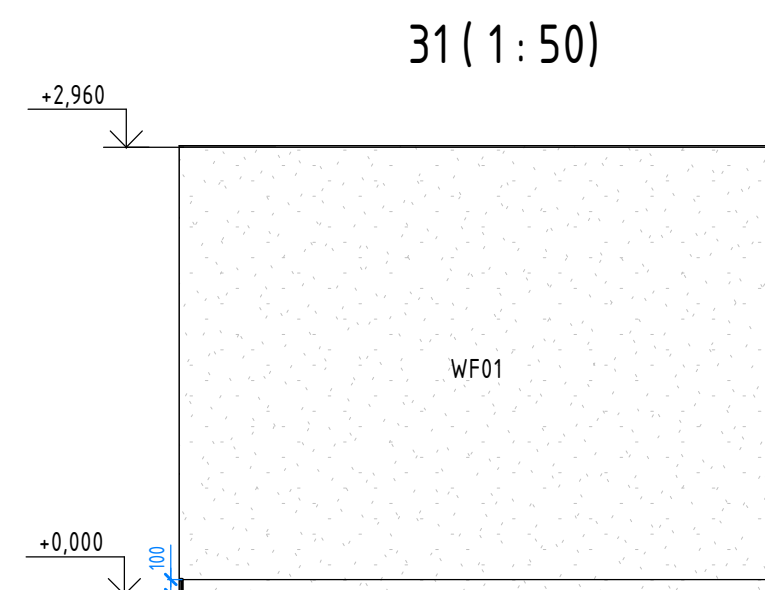
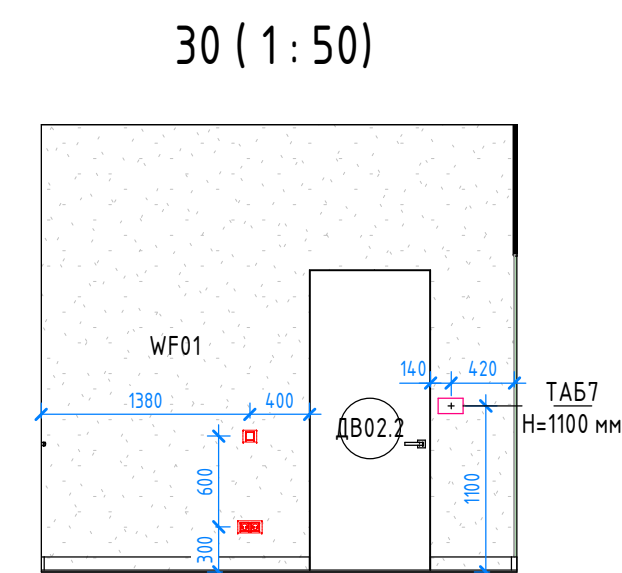
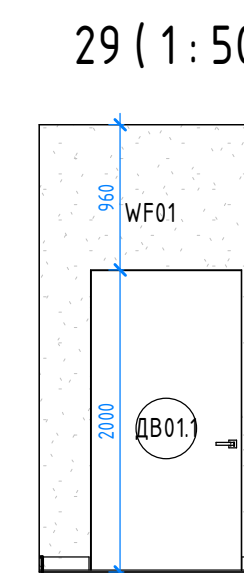
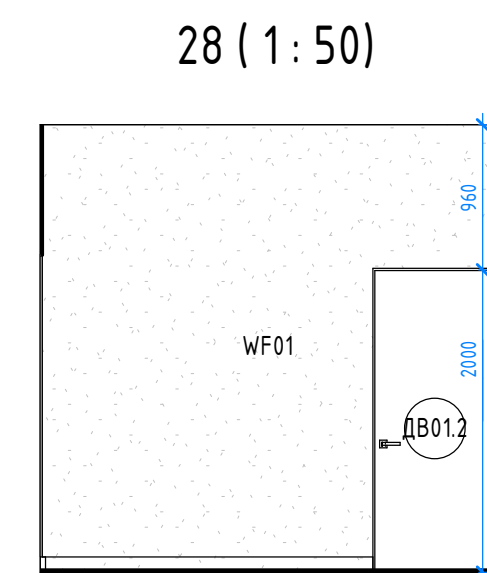
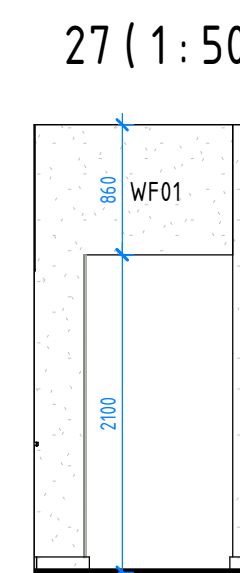
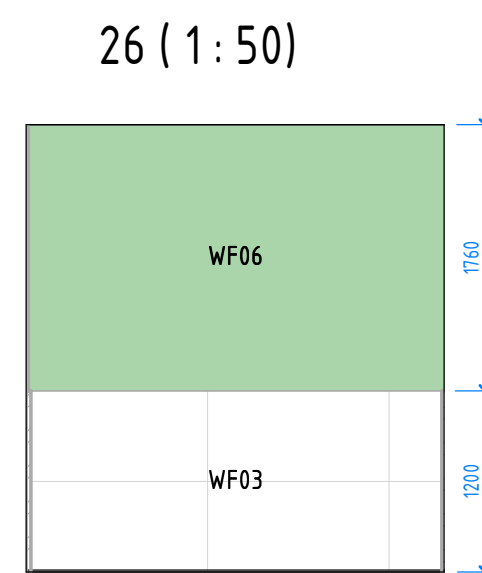
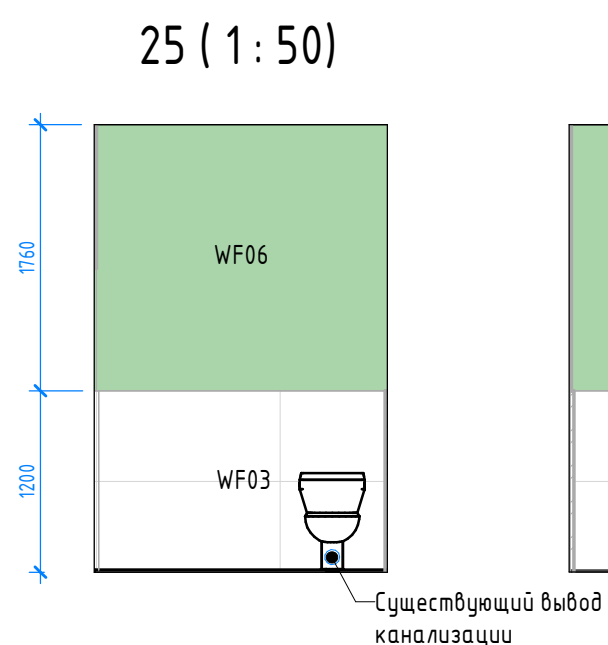
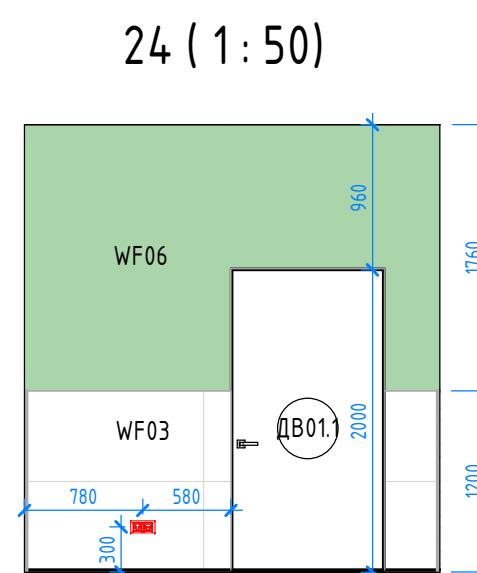
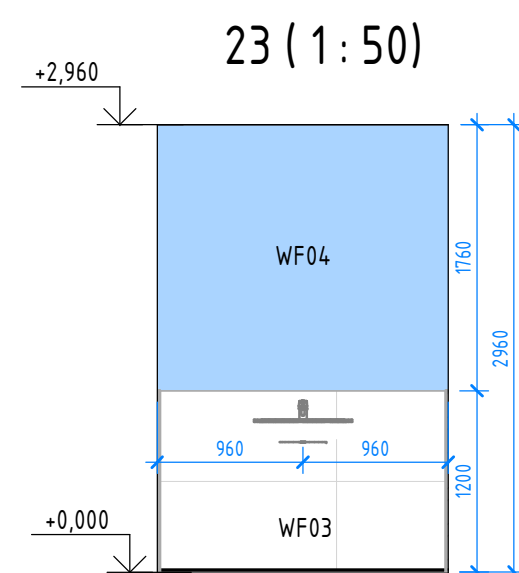
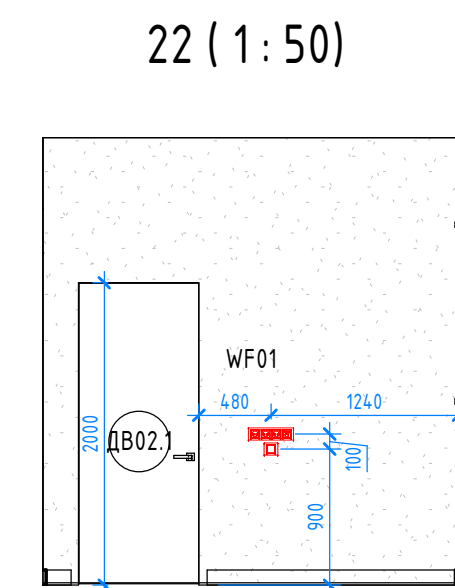
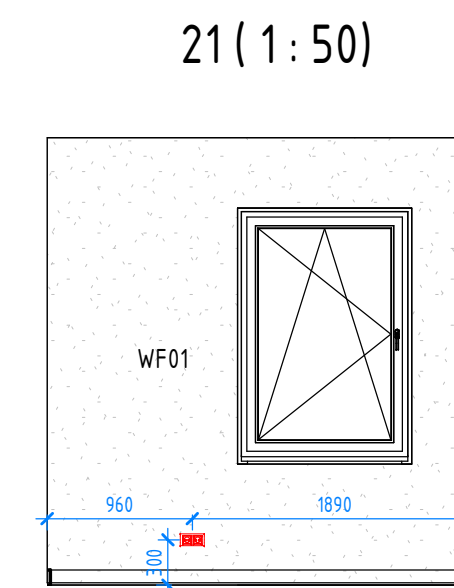
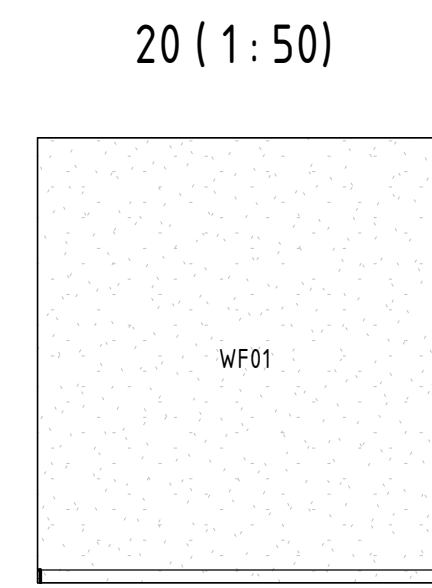
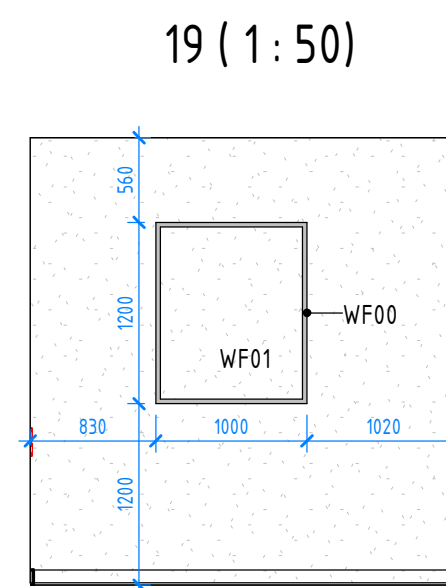
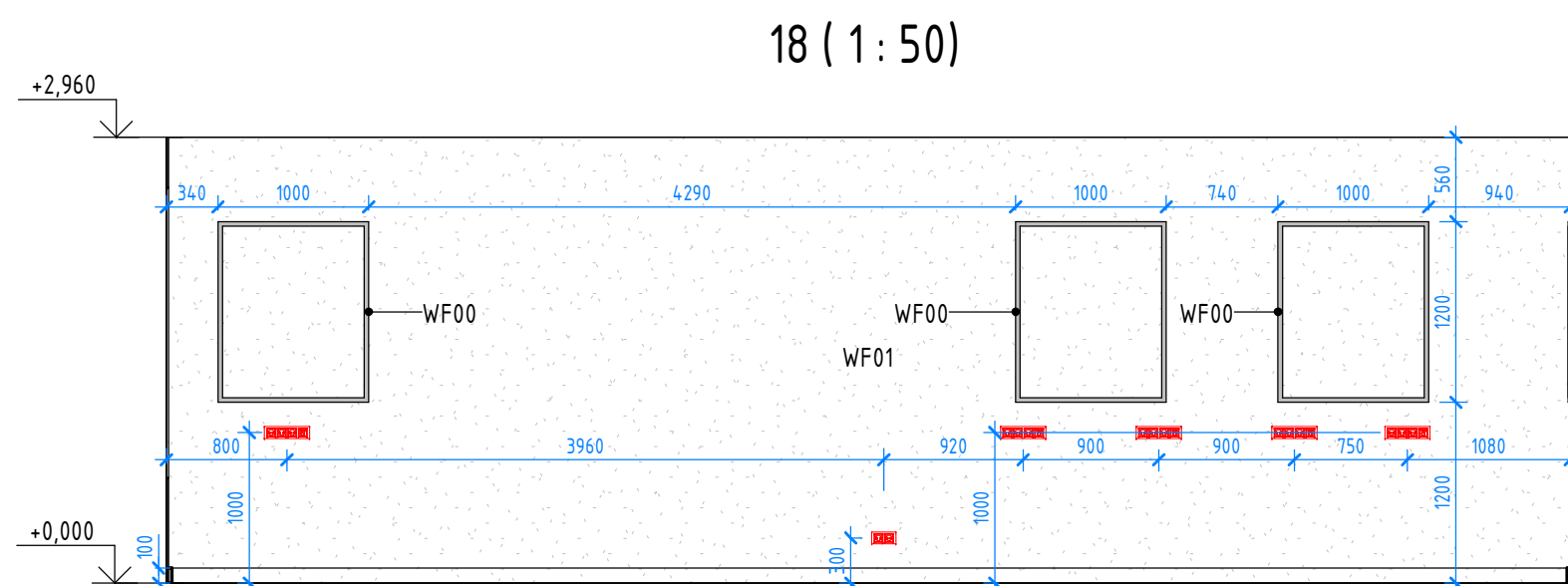
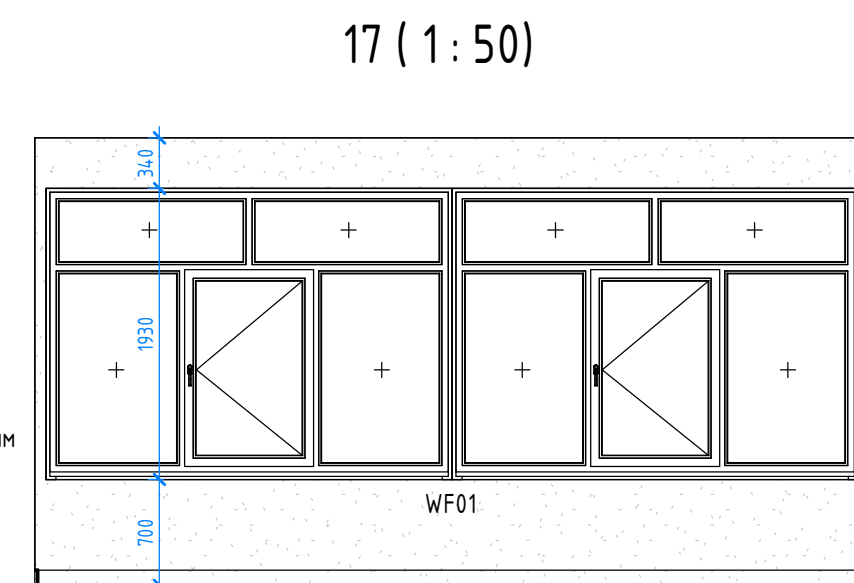
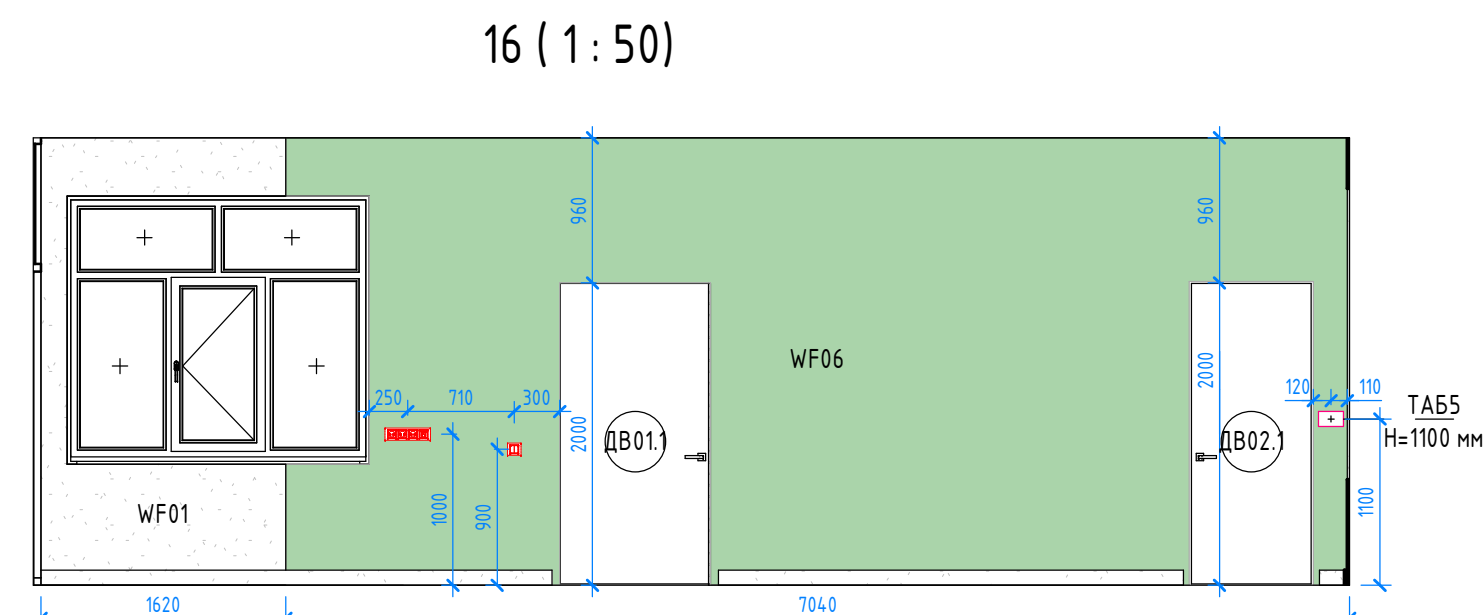
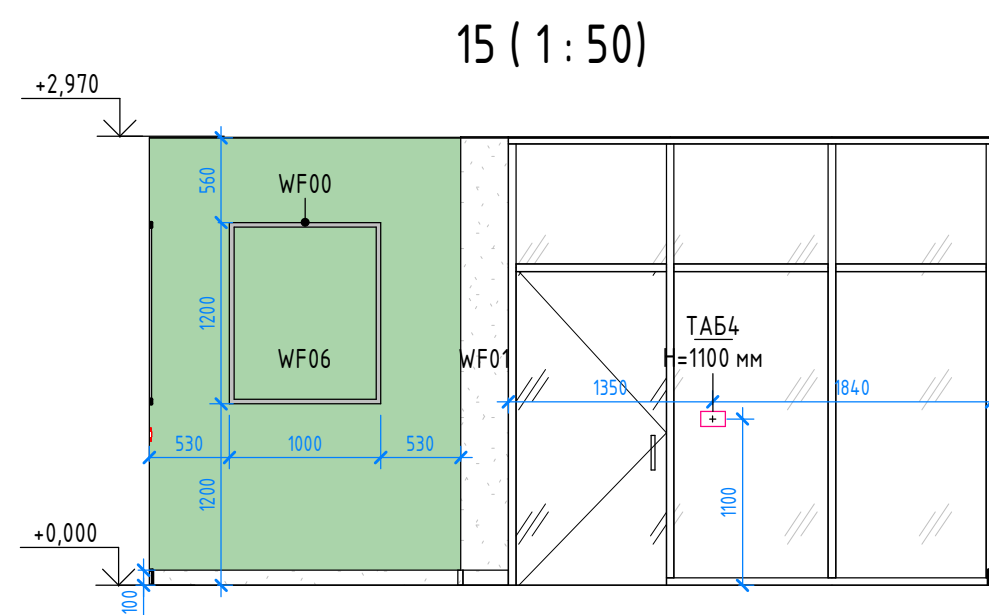







Спецификация отделочных материалов стен				
Схема	Изображение	Марка	Описание	Площадь, м2
	9010	WF01	Окраска: Tikurilla (KM01). Цвет белый. RAL 9010	419,93
	2011	WF02	Окраска: Tikurilla (KM01). Цвет оранжевый. RAL 2011	24,84
		WF03	Отделка керамогранитом Creta Ньютон Флэр 60х60. Н от пола=1200	10,10
	6019	WF04	Окраска: Tikurilla (KM01). Цвет синий. RAL 5019	99,35
	3017	WF05	Окраска: Tikurilla (KM01). Цвет коралловый. RAL3017	43,00
	6017	WF06	Окраска: Tikurilla (KM01). Цвет зеленый. RAL 6017	188,82
Общий итог				786,04

Спецификация молдингов и карнизов			
Марка	Изображение	Наименование	Длина м
WF00		Молдинг 6.51.322 2000x25x12 Европласт	61,60
WF00.1		Карниз 6.50.113 2000x79x85 Европласт	28,90



						Д030-25.08.23 - АИ			
						Проектирование межпоселенческой библиотеки в г.Чудово			
Изм.	Кол.уч.	Лист	№ док.	Подп.	Дата	Новгородская область, г. Чудово, ул. Новгородская, д.5.	Стадия	Лист	Листов
Архитектор	Потапова Е.В.			Е.В.			АИ	023	53
Визуализатор	Колесников А.С.			А.С.		Развёртки стен 1-14	FLAT BUILDING		
Н.контр.	Исаков А.В.			А.В.					











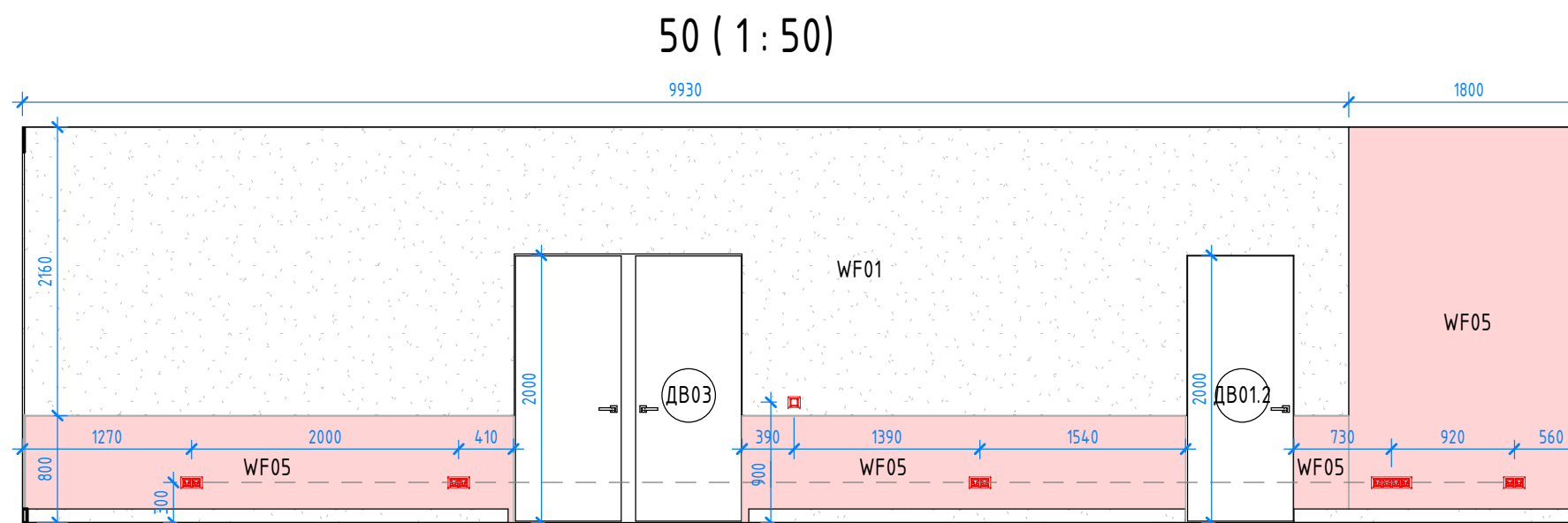
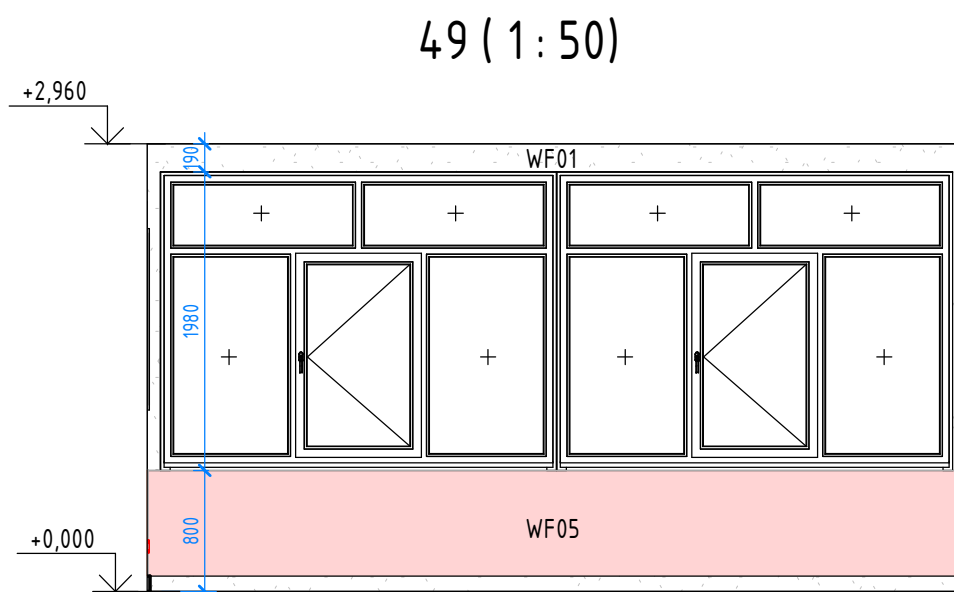
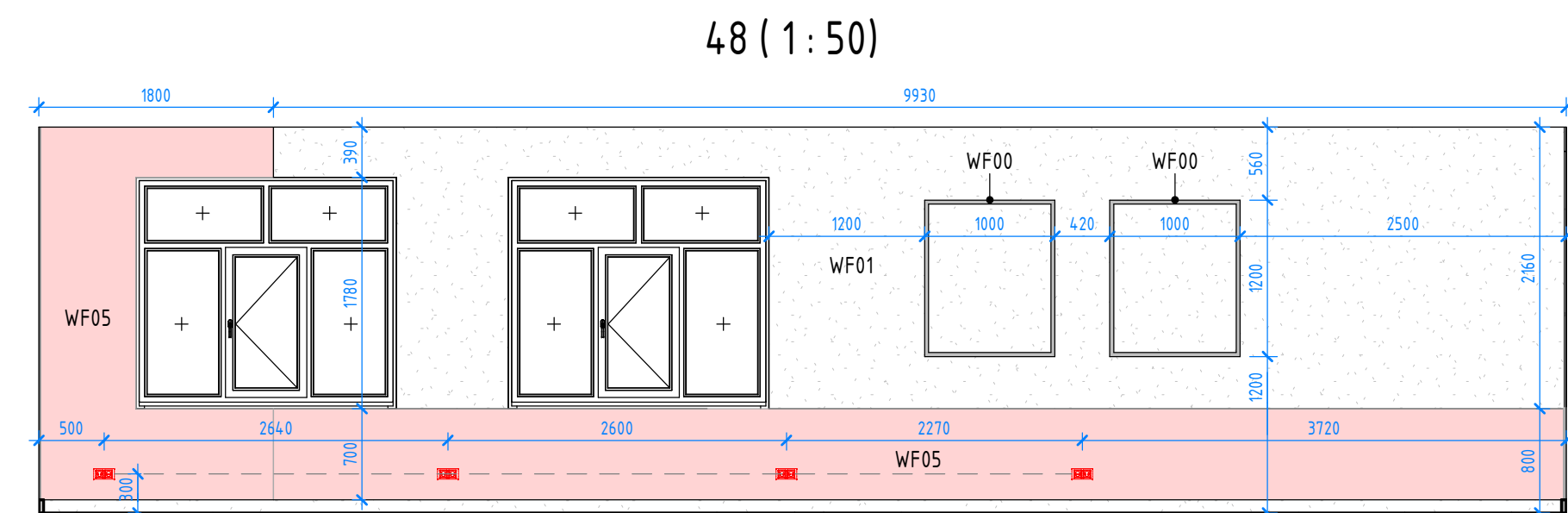
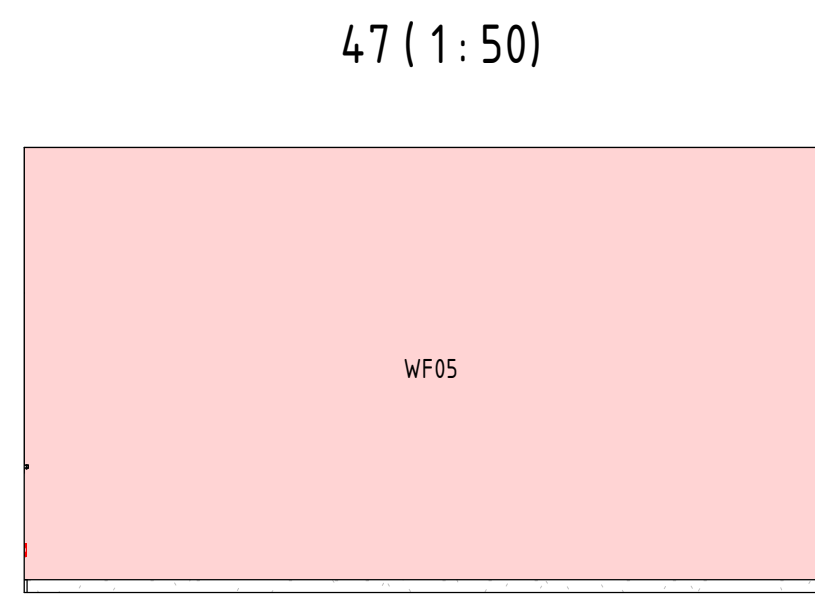
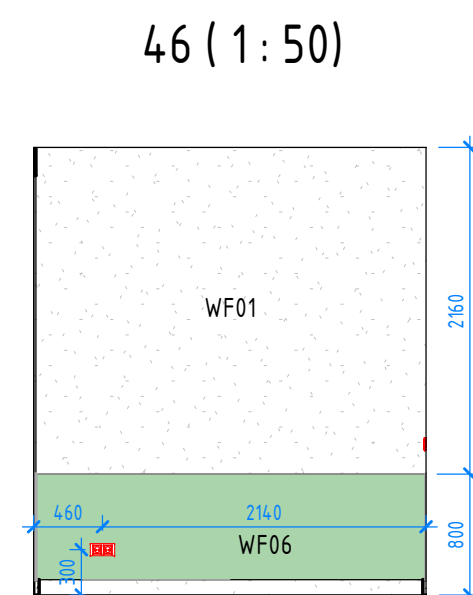
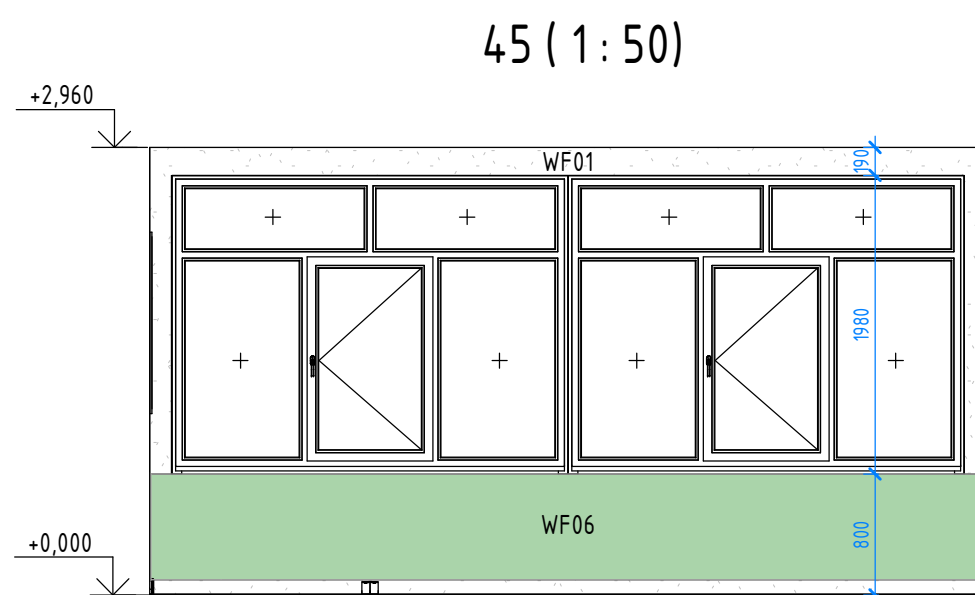
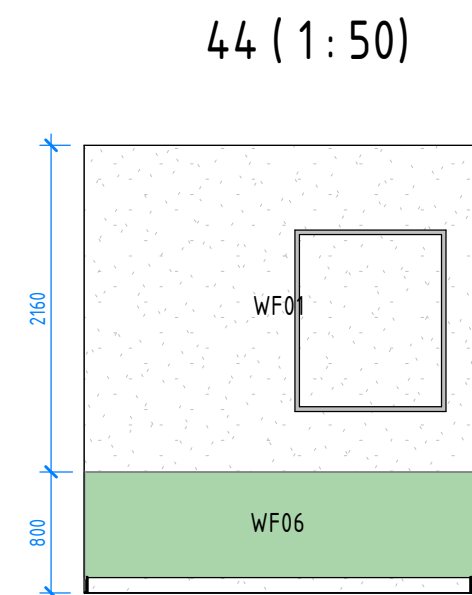
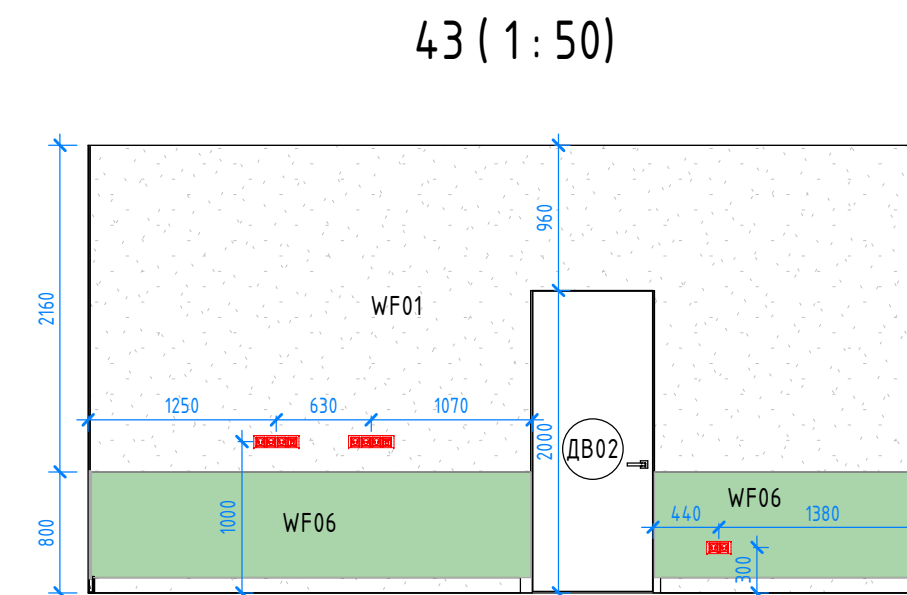
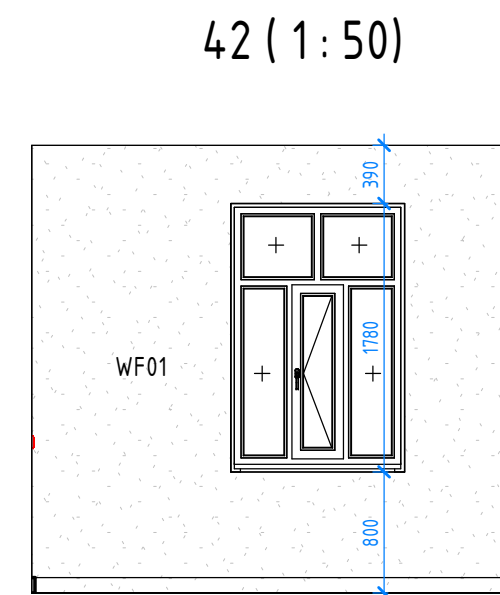
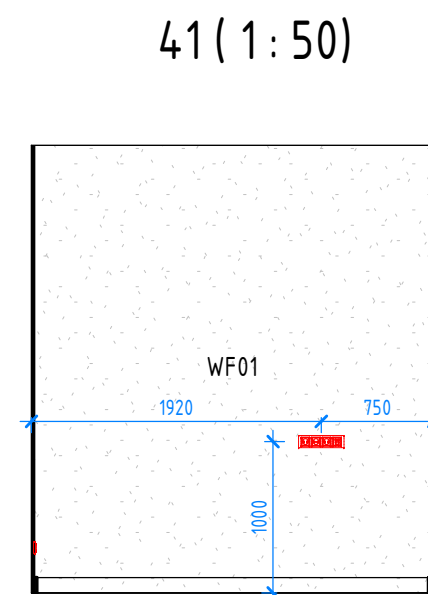
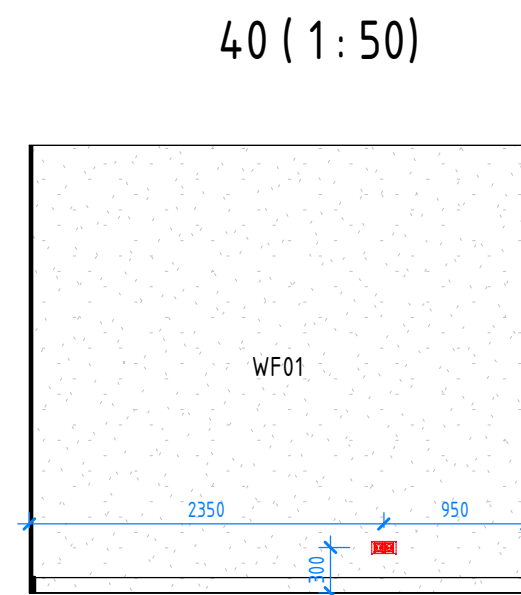
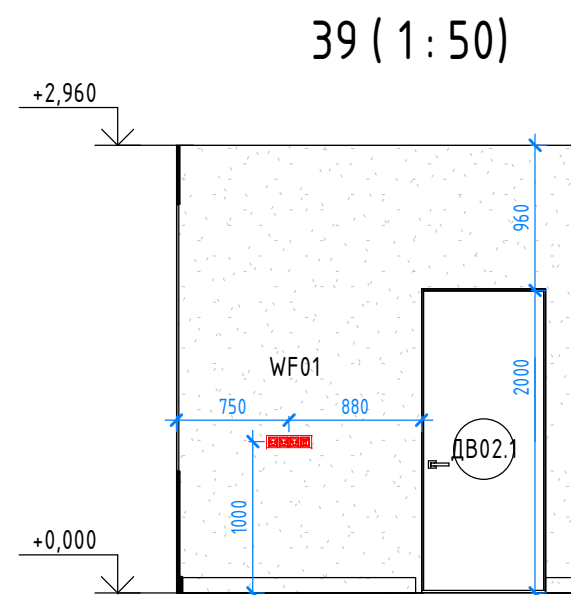
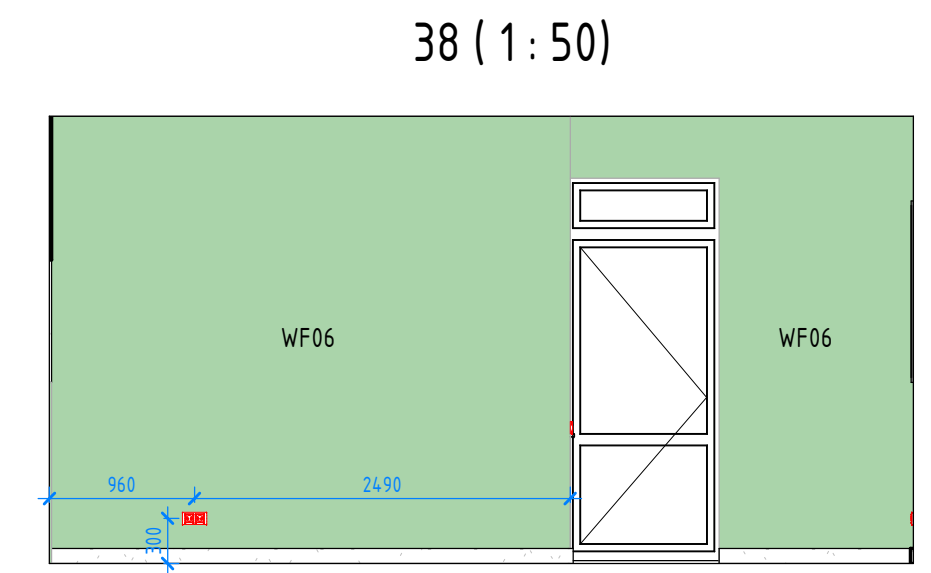
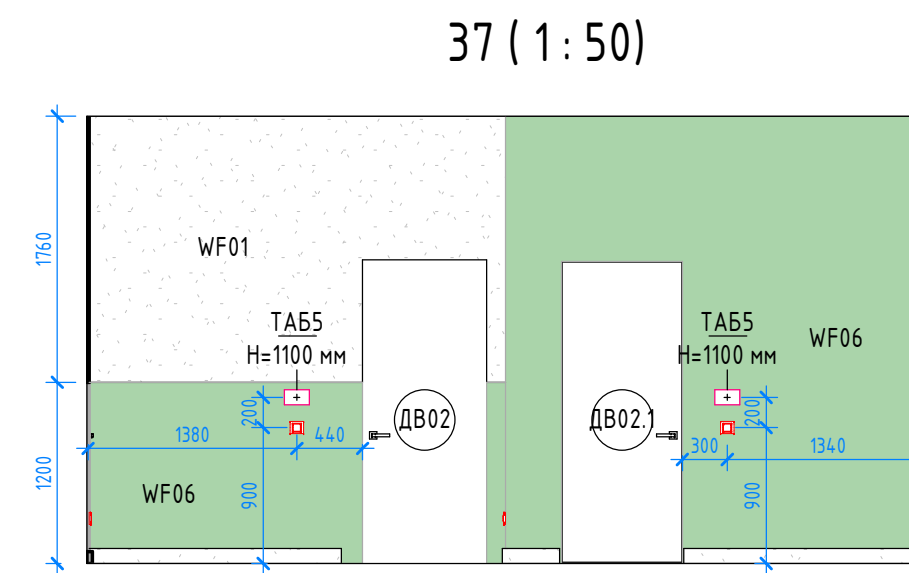
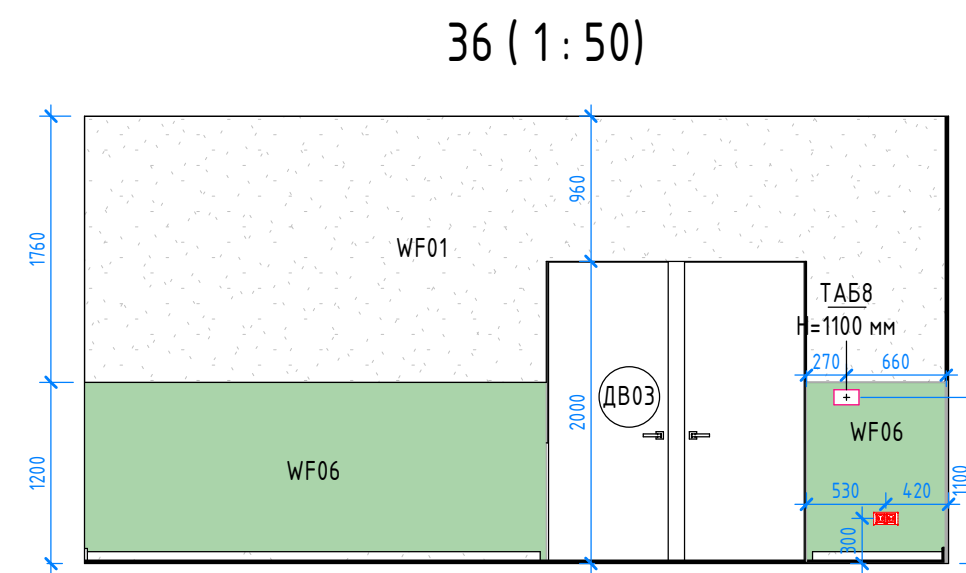
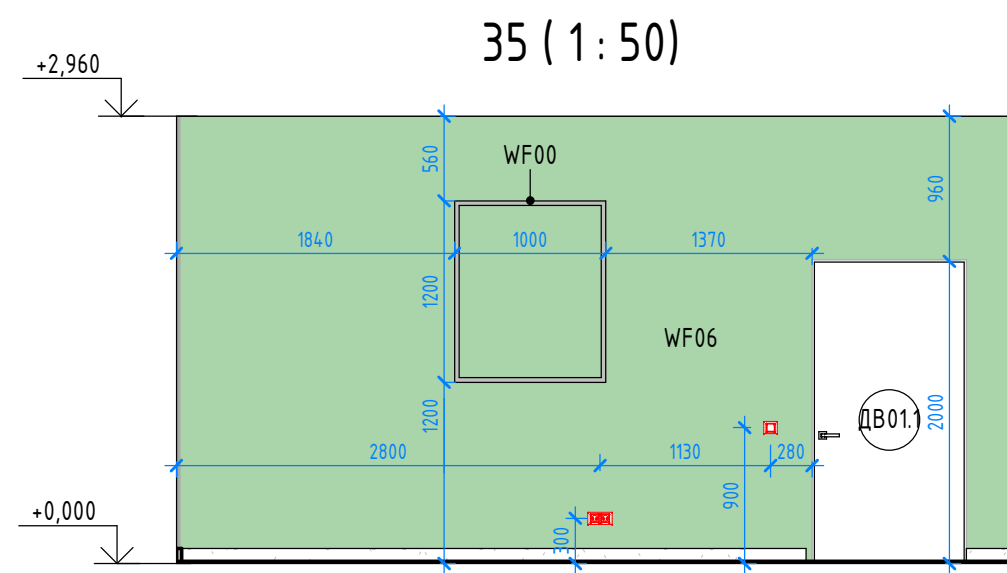



Спецификация отделочных материалов стен				
Схема	Изображение	Марка	Описание	Площадь, м²
		WF01	Окраска: Tikkurilla (KM01). Цвет белый. RAL 9010	419,93
		WF02	Окраска: Tikkurilla (KM01). Цвет оранжевый. RAL 2011	24,84
		WF03	Отделка керамогранитом Creta Ньютон Флэр 60х60. Н о т пола=1200	10,10
		WF04	Окраска: Tikkurilla (KM01). Цвет синий. RAL 5019	99,35
		WF05	Окраска: Tikkurilla (KM01). Цвет коралловый. RAL3017	43,00
		WF06	Окраска: Tikkurilla (KM01). Цвет зеленый. RAL 6017	188,82
Общий итог:				786,04



Спецификация молдингов и карнизов			
Марка	Изображение	Наименование	Длина, м
WF00		Молдинг 6.51.322 2000x25x12 Европласт	61,60
WF00.1		Карниз 6.50.113 2000x79x85 Европласт	28,90



Общий итог	786,04
------------	--------

						Д030-25.08.23 – АИ			
						Проектирование межпоселенческой библиотеки в г.Чудово			
Изм.	Кол.уч.	Лист	№ док.	Подп.	Дата	Новгородская область, г. Чудово, ул. Новгородская, д.5.	Стадия	Лист	Листов
Архитектор	Потапова Е.В.						АИ	024	52
Визуализатор	Колесников А.С.								
Н.контр.	Исаков А.В.					Развёртки стен 15-34	FLAT BUILDING		



Спецификация отделочных материалов стен				
Схема	Изображение	Марка	Описание	Площадь, м²
		WF01	Окраска: Tikkurilla (KM01). Цвет белый. RAL 9010	419,93
		WF02	Окраска: Tikkurilla (KM01). Цвет оранжевый. RAL 2011	24,84
		WF03	Отделка керамогранитом Credo Ньютрон Флэр 60х60. Ном пола=1200	10,10
		WF04	Окраска: Tikkurilla (KM01). Цвет синий. RAL 5019	99,35
		WF05	Окраска: Tikkurilla (KM01). Цвет коралловый. RAL3017	43,00
		WF06	Окраска: Tikkurilla (KM01). Цвет зеленый. RAL 6017	188,82
Общий итог				786,04

Спецификация молдингов и карнизов			
Марка	Изображение	Наименование	Длина, м
WF00		Молдинг 6.51.322 2000x25x12 Европласт	61,60
WF00.1		Карниз 6.50.113 2000x79x85 Европласт	28,90

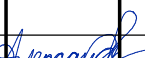
						Д030-25.08.23 – АИ			
						Проектирование межпоселенческой библиотеки в г.Чудово			
Изм.	Кол.уч.	Лист	№ док.	Подп.	Дата	Новгородская область, г. Чудово, ул. Новгородская, д.5.	Стадия	Лист	Листов
Архитектор		Потапова Е.В.					АИ	025	53
Визуализатор		Колесников А.С.				Развёртки стен 35-50	FLAT BUILDING		
Н.контр.		Исаков А.В.							

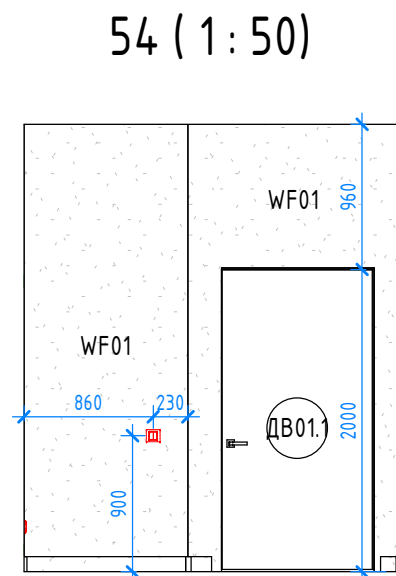
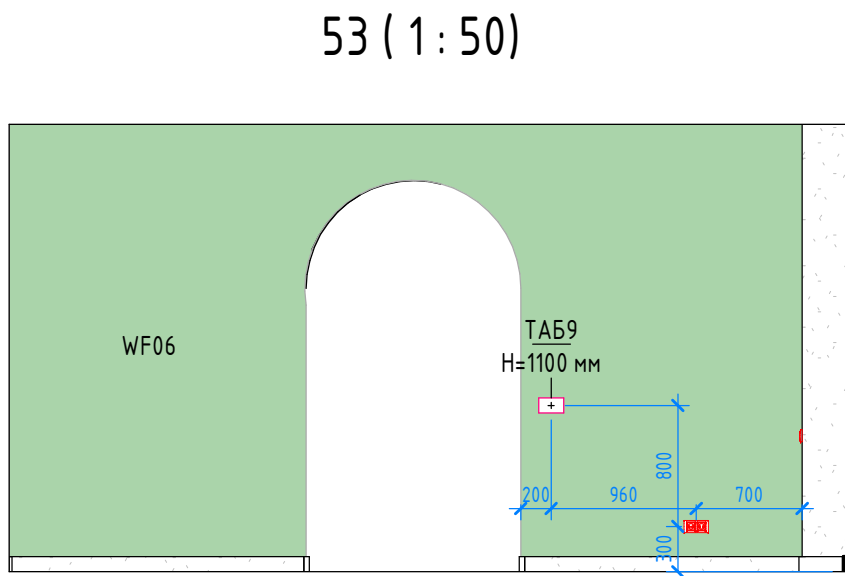
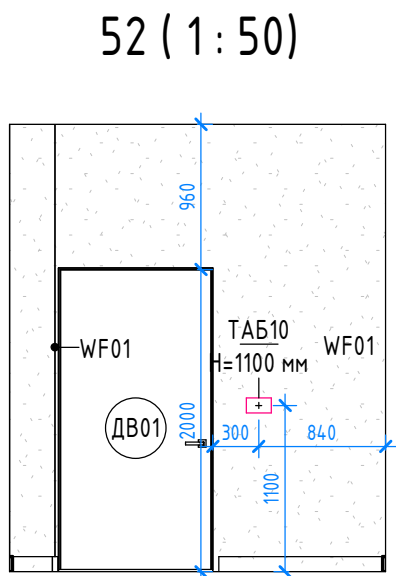
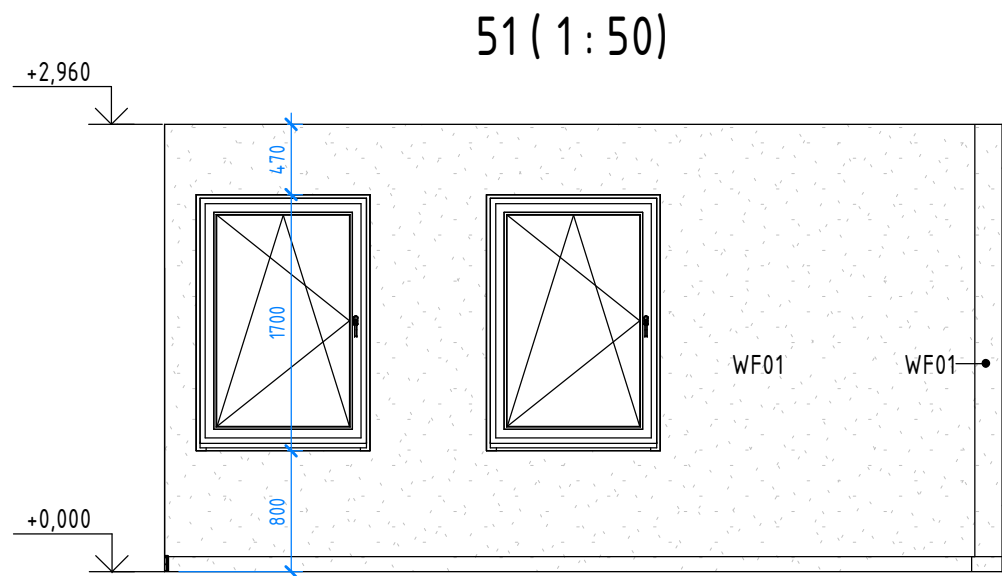

Спецификация отделочных материалов стен				
Схема	Изображение	Марка	Описание	Площадь, м2
		WF01	Окраска: Tikkurilla (KM01). Цвет белый. RAL 9010	419,93
		WF02	Окраска: Tikkurilla (KM01). Цвет оранжевый. RAL 2011	24,84
		WF03	Отделка керамогранитом Creta Ньютон Флэр 60x60. Н от пола=1200	10,10
		WF04	Окраска: Tikkurilla (KM01). Цвет синий. RAL 5019	99,35
		WF05	Окраска: Tikkurilla (KM01). Цвет коралловый. RAL3017	43,00
		WF06	Окраска: Tikkurilla (KM01). Цвет зеленый. RAL 6017	188,82
Общий итог				786,04

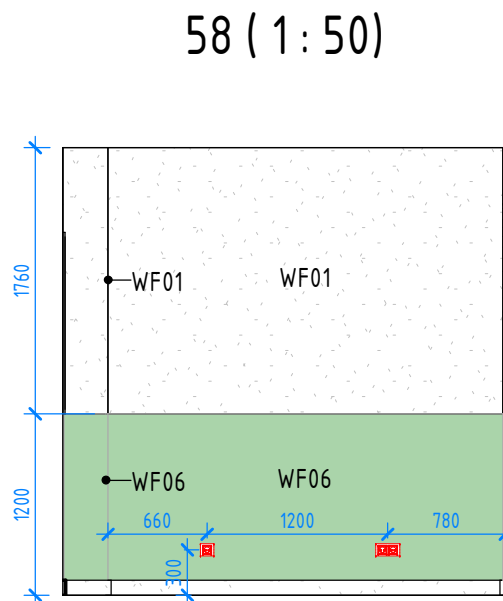
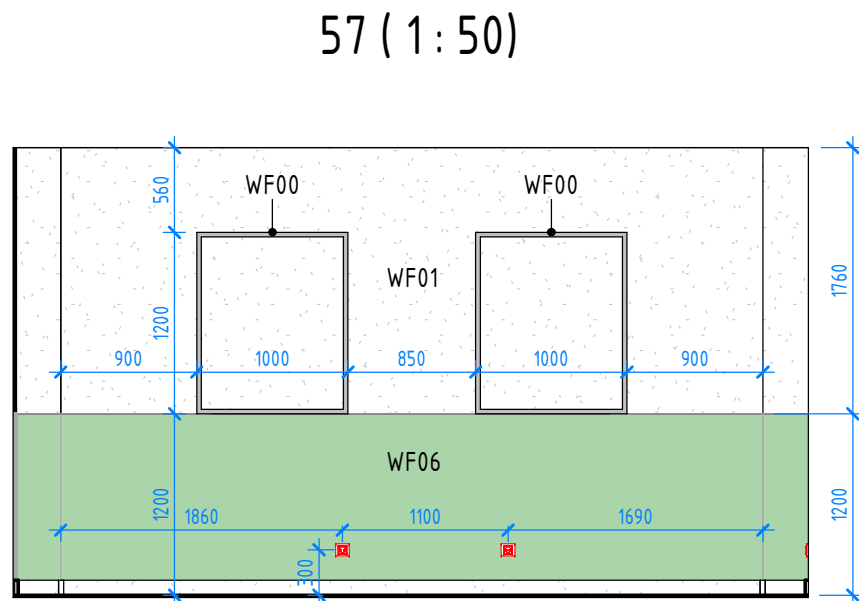
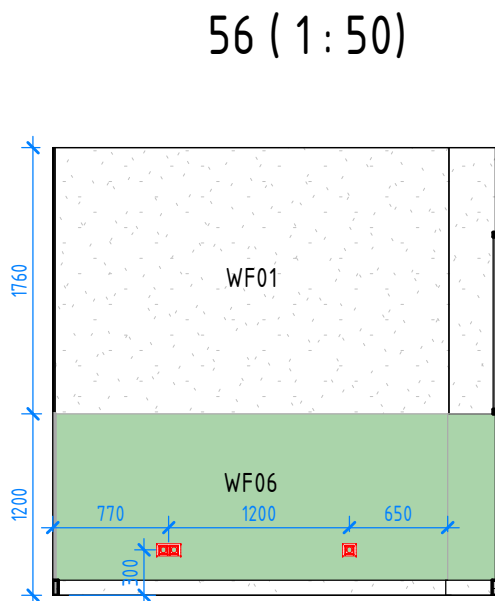
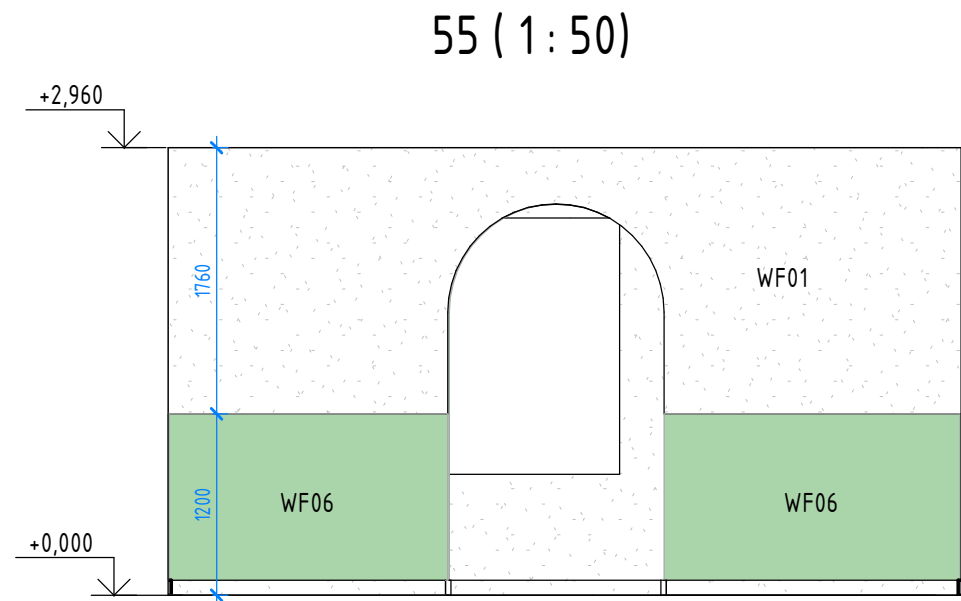

Спецификация молдингов и карнизов			
Марка	Изображение	Наименование	Длина м
WF00		Молдинг 6.51.322 2000x25x12 Европласт	61,60
WF00.1		Карниз 6.50.113 2000x79x85 Европласт	28,90

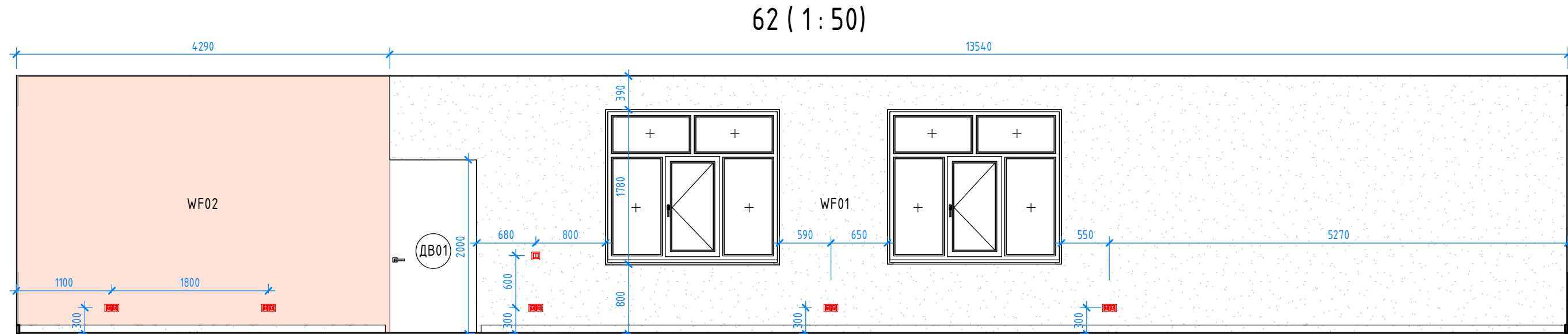
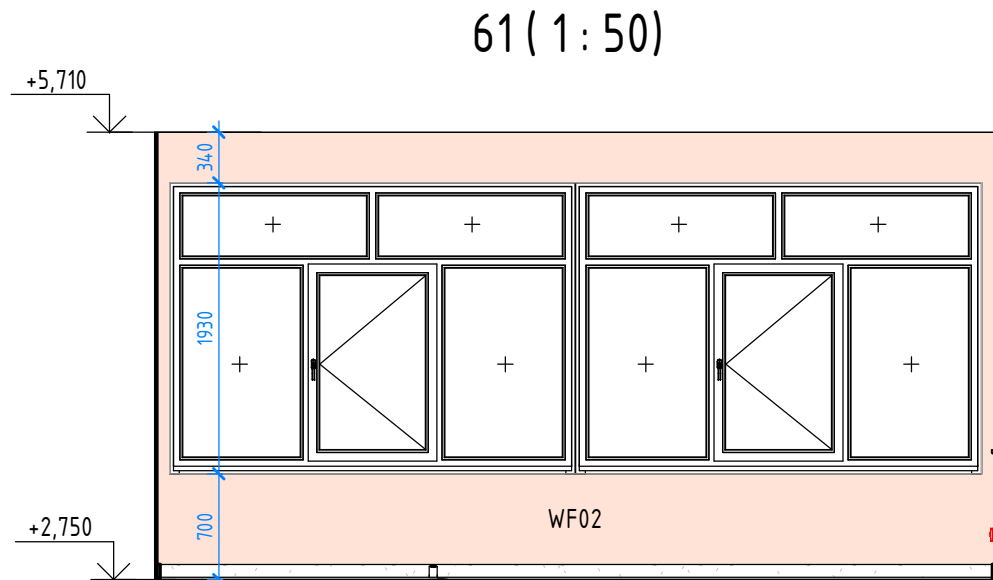
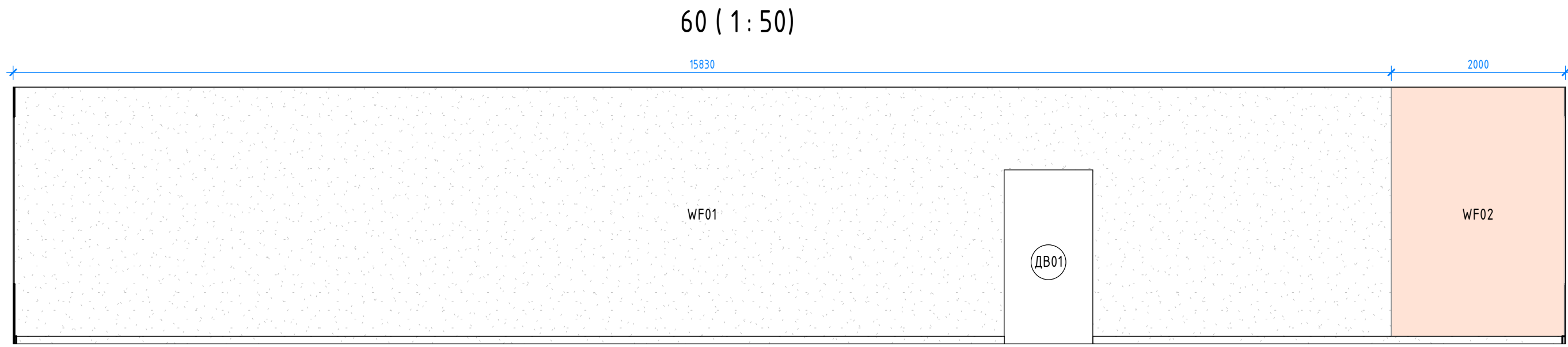
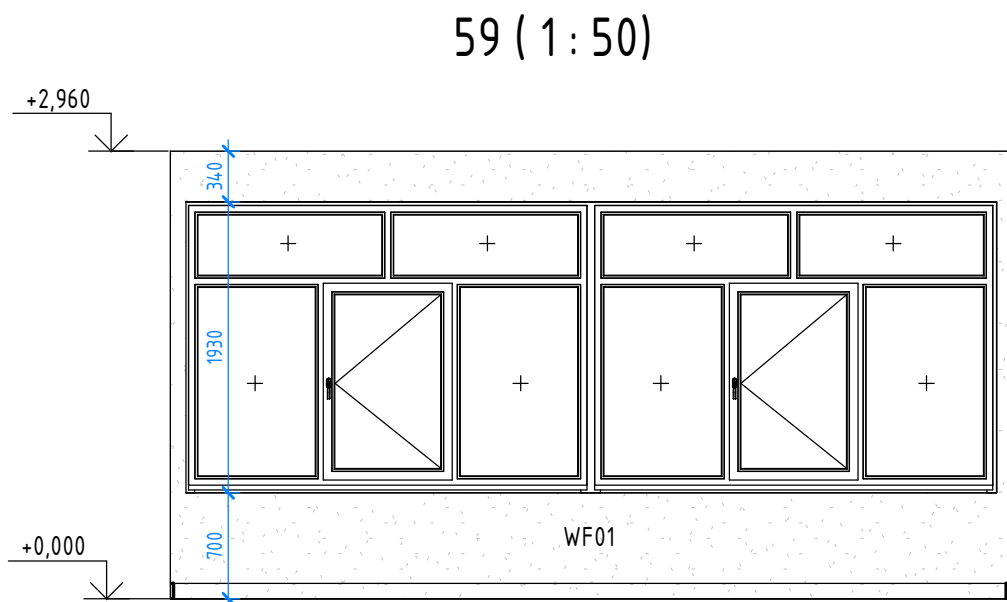

						Д030-25.08.23 - АИ			
						Проектирование межпоселенческой библиотеки в г.Чудово			
						Новгородская область, г. Чудово, ул. Новгородская, д.5.			
						АИ 026 53			
						Развёртки стен 51-62			
						FLAT BUILDING			

63 (1 : 50)

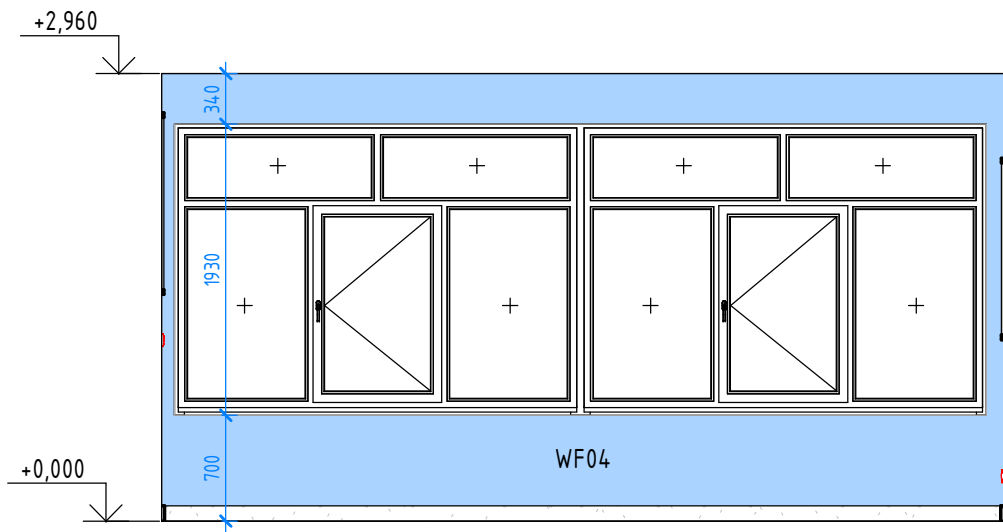

64 (1 : 50)

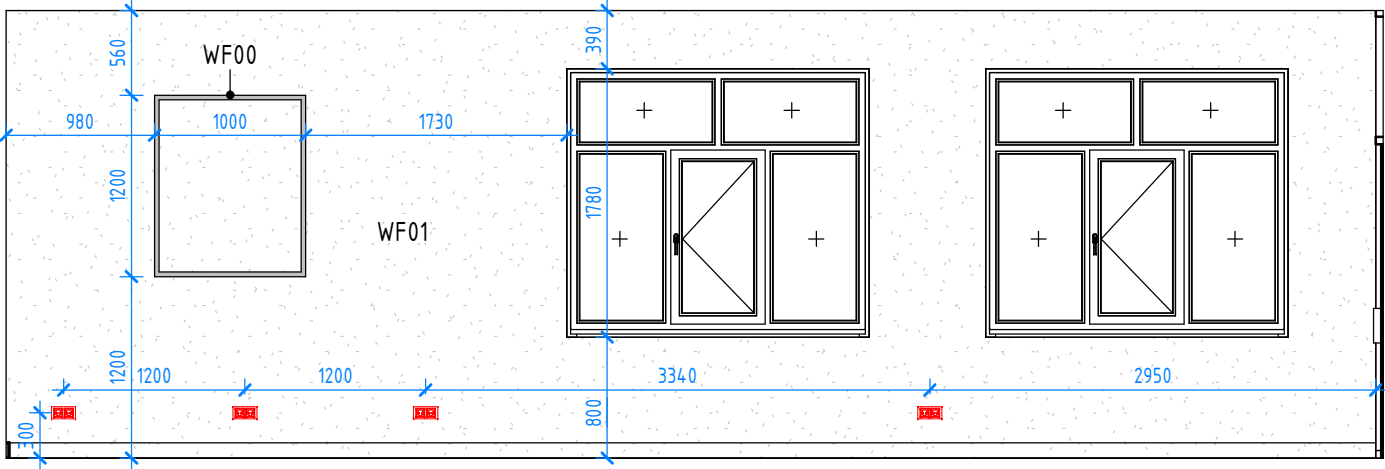

65 (1 : 50)

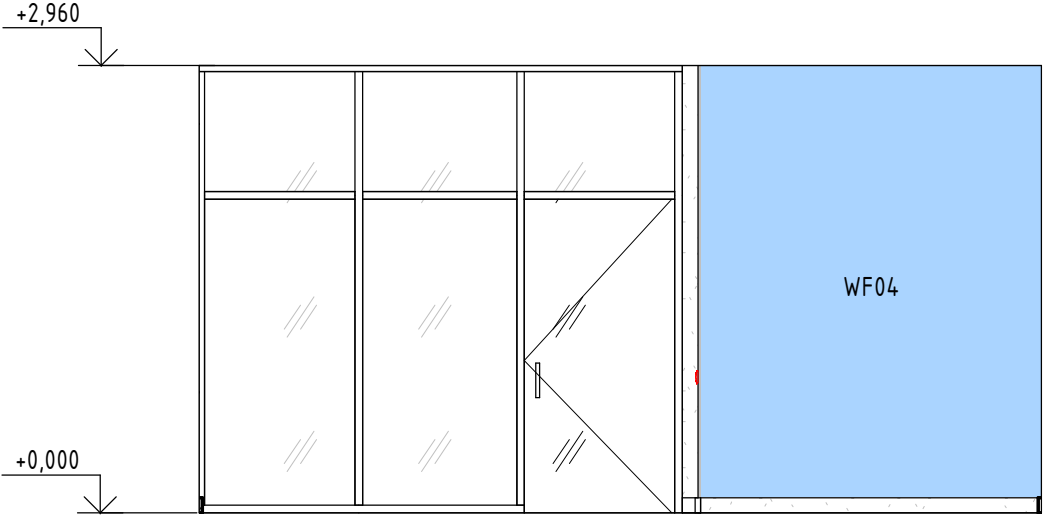

66 (1 : 50)

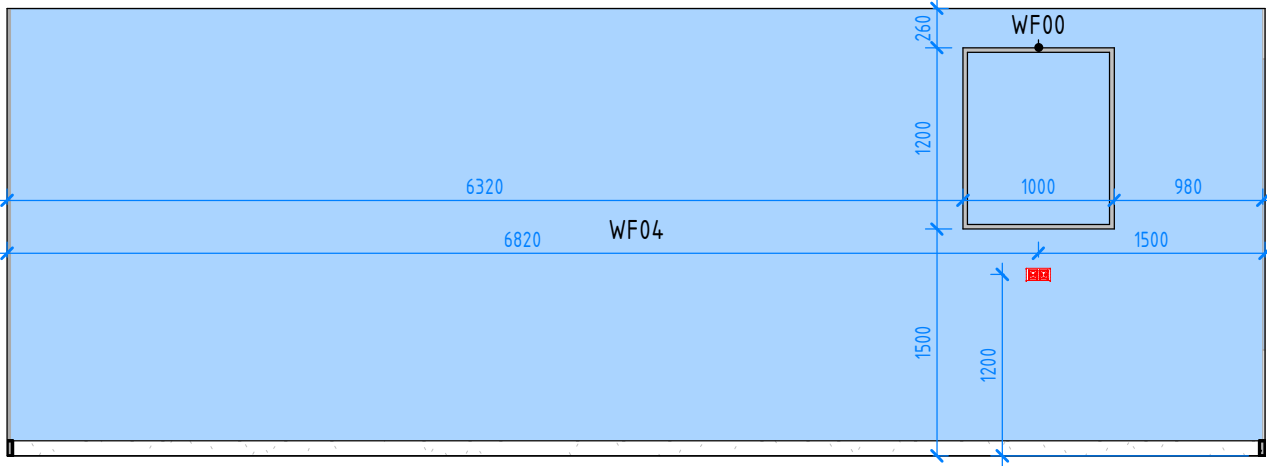

Спецификация отделочных материалов стен				
Схема	Изображение	Марка	Описание	Площадь, м2
		WF01	Окраска: Tikurilla (KM01). Цвет белый. RAL 9010	419,93
		WF02	Окраска: Tikurilla (KM01). Цвет оранжевый. RAL 2011	24,84
		WF03	Отделка керамогранитом Creta Ньютрон Флэр 60x60. Н от пола=1200	10,10
		WF04	Окраска: Tikurilla (KM01). Цвет синий. RAL 5019	99,35
		WF05	Окраска: Tikurilla (KM01). Цвет коралловый. RAL 3017	43,00
		WF06	Окраска: Tikurilla (KM01). Цвет зеленый. RAL 6017	188,82

Общий итог 786,04

Спецификация молдингов и карнизов			
Марка	Изображение	Наименование	Длина м
WF00		Молдинг 6.51.322 2000x25x12 Европласт	61,60
WF00.1		Карниз 6.50.113 2000x79x85 Европласт	28,90

Д030-25.08.23 - АИ						
Проектирование межпоселенческой библиотеки в г.Чудово						
Изм.	Кол.уч.	Лист	№ док.	Подп.	Дата	
Архитектор	Потапова Е.В.					
Визуализатор	Колесников А.С.					
Новгородская область, г. Чудово, ул. Новгородская, д.5.						Стадия
						Лист
						Листов
Н.контр. Исаков А.В.						АИ
Развёртки стен 63-66						027
						53
						FLAT BUILDING

Аксонометрия

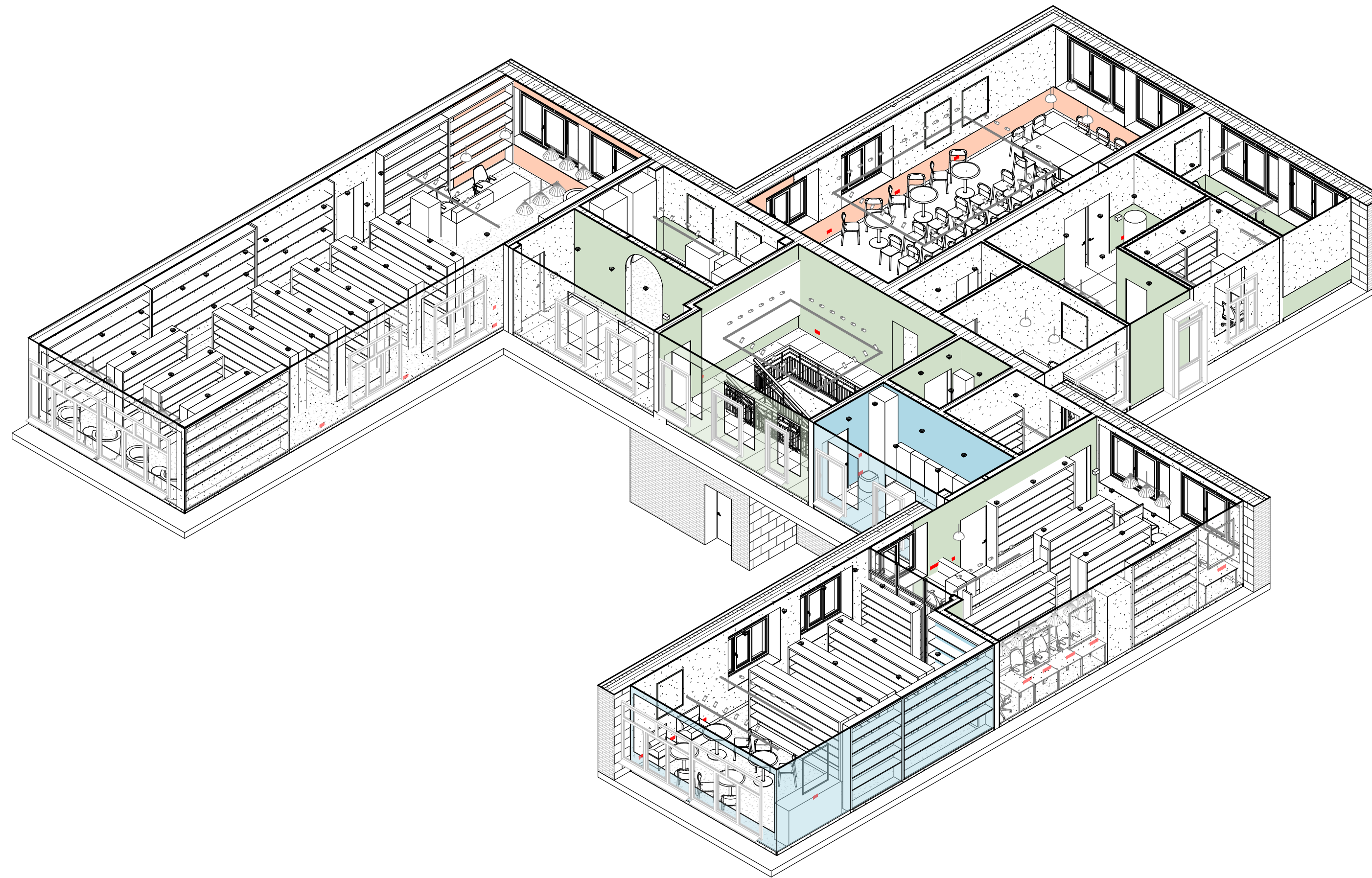







						Д030-25.08.23 – АИ			
						Проектирование межпоселенческой библиотеки в г.Чудово			
Изм.	Кол.уч.	Лист	№ док.	Подп.	Дата	Новгородская область, г. Чудово, ул. Новгородская, д.5.	Стадия	Лист	Листов
Архитектор		Поталова Е.В.		<i>Е.В. Поталова</i>			АИ	028	53
Визуализатор		Колесников А.С.		<i>А.С. Колесников</i>		Аксонометрия	FLAT BUILDING		
Н.контр.		Исаков А.В.		<i>А.В. Исаков</i>					

Инв. № подл.	Подп. и дата	Взам. инв. №	Согласовано	

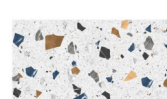

Инв. № подл.	Подп. и дата	Взам. инв. №	Согласовано	

Спецификация потолков с ценами. Краска					
Марка	Изображение	Наименование	Площадь	Ориент. стоимость за м2, руб	Стоимость
CF01		Окраска: Tikurilla (KM01). Цвет белый. RAL 9010	306,73	90	27605,52
CF02		Окраска: Tikurilla (KM01). Цвет оранжевый. RAL 2011	11,15	90	1003,86
CF03		Окраска: Tikurilla (KM01). Цвет зелёный. RAL 6017	56,84	90	5115,31
CF04		Окраска: Tikurilla (KM01). Цвет синий. RAL 5019	34,89	90	3139,75
CF05		Окраска: Tikurilla (KM01). Цвет коралловый. RAL 3017	9,76	90	878,04
Общий итог			419,36		37742,47





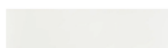

Ведомость настенных покрытий						
Марка	Изображение	Описание	Площадь, м2	Ориент. стоимость за м2, руб	Стоимость	
WF01		Окраска: Tikurilla (KM01). Цвет белый. RAL 9010	419,93	90,00	37793,77	
WF02		Окраска: Tikurilla (KM01). Цвет оранжевый. RAL 2011	24,84	90,00	2235,60	
WF04		Окраска: Tikurilla (KM01). Цвет синий. RAL 5019	99,35	90,00	8941,07	
WF05		Окраска: Tikurilla (KM01). Цвет коралловый. RAL3017	43,00	90,00	3870,33	
WF06		Окраска: Tikurilla (KM01). Цвет зеленый. RAL 6017	188,82	90,00	16993,70	
Общий итог			775,94		69834,46	
WF03		Отделка керамогранитом Credo Ньютрон Флэр 60х60. Н от пола=1200	https://ekb.mosplitka.ru/product/keramogranit_nyutron_fler_60kh60/	10,10	1554,00	15699,75

Ведомость финишных напольных покрытий						
Марка	Изображение	Наименование	Площадь, м2	Стоимость за м2	Стоимость итог	Ссылка
FF02		Линолеум FORBO Emerald Standard 8073. KM2	321,57	1250,00	401958,74	https://www.floordealer.ru/catalog-products/254179_8073.html
FF01		Глазурованный керамогранит Incolor Azteca 60x120 см, матовый цвет белый	93,13	1554,00	144716,28	https://ekaterinburg.leroymerlin.ru/product/glazurovannyi-keramogranit-incolor-azteca-60x120-sm-144-m-matovyyi-cvet-beliy-87204737/

Ведомость напольного покрытия лестниц. Керамогранит						
Марка	Изображение	Наименование	Площадь, м2	Стоимость за м2, р	Стоимость за объём	Описание
FF01		Глазурованный керамогранит Incolor Azteca 60x120 см, матовый цвет белый, Н=100 мм	27,90	1554,00	43359,12	https://ekaterinburg.leroymerlin.ru/product/glazurovannyi-keramogranit-incolor-azteca-60x120-sm-144-m-matovyyi-cvet-belyi-87204737/

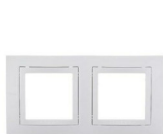

Ведомость плинусов						
Марка	Изображение	Наименование	Площадь, м2	Стоимость за м2, руб	Стоимость за объем	Ссылка
PL01		Плинтус из плитки, Плитка настенная Kerama Marazzi Сигма 20x60 см 1.2 м ² матовая цвет белый, Н=100 мм	19,15	913	17482,95	https://ekaterinburg.leroymerlin.ru/product/plitka-nastennaya-kerama-marazzi-sigma-20x60-sm-12-m-matovaya-cvet-belyy-87653857/
PL02		Плинтус из керамогранита: Глазурованный керамогранит Incolor Azteca 60x120 см, матовый цвет белый, Н=100 мм	7,95	1554	12355,55	



Ведомость ограждений					
Марка	Изображе ние	Наименование	Площадь, м2	Длина, мм	Высота, мм
ОГР01		Металлический каркас ограждения с перфорацией. RAL 6019	22,29	24758,213	900

Спецификация силовых электроприборов. Смета				
Изображение	Наименование	Кол-во	Стоимость	Ссылка
	RJ45	11	10340,00	https://ekb.schneider-russia.com/rozetki/kompyuternye-rozetki/rozetka-kompyuternaya-1xrj45-cat5-schneider-electric-atlas-design-alyuminiy
	Выключатель двухклавишный	5	1510,00	https://ekb.schneider-russia.com/vyklyuchateli/vyklyuchateli-i-pereklyuchateli/vyklyuchatel-2-klavishnyy-schneider-electric-atlasdesign-skrytyy-montaj-alyuminiy
	Выключатель одноклавишный	9	2115,00	https://ekb.schneider-russia.com/vyklyuchateli/vyklyuchateli-i-pereklyuchateli/vyklyuchatel-1-klavishnyy-schneider-electric-atlasdesign-skrytyy-montaj-alyuminiy-1
	Лючок в пол на 8 модулей	5	53706,50	Приложено КП
	Рамка на 1 пост	18	1440,00	https://ekb.schneider-russia.com/ramki/1-postovoye/ramka-1-post-schneider-electric-glossa-alyuminiy
	Рамка на 2 поста	40	5240,00	https://ekb.schneider-russia.com/ramki/2-postovoye/ramka-2-posta-schneider-electric-glossa-gorizontalnaya-alyuminiy
	Рамка на 4 поста	12	3924,00	https://ekb.schneider-russia.com/ramki/4-postovoye/ramka-4-posta-schneider-electric-glossa-gorizontalnaya-alyuminiy
	Розетка 220V	121	27346,00	https://ekb.schneider-russia.com/rozetki/elektricheskie-rozetki/rozetka-schneider-electric-glossa-skrytyy-montaj-alyuminiy
Общий итог		221	105621,50	

Спецификация дверей			
Марка	Изображение	Наименование	Кол-во
ДВ01		Дверь 1000х2000. Цвет RAL 9010	2
ДВ01.1		Дверь 1000х2000. Цвет RAL 6017	5
ДВ01.2		Дверь 800х2000. Цвет RAL 3017	1
ДВ02		Дверь 800х2000. Цвет RAL 9010	1
ДВ02.1		Дверь 800х2000. Цвет RAL 6017	2
ДВ02.2		Дверь 800х2000. Цвет RAL 5019	1
ДВ03		Дверь двупольная 1600х2000. Двусторонняя окраска: RAL 6017 и RAL 3017	1

Спецификация осветительных приборов с ценами					
Марка	Изображение	Комментарии к типоразмеру	Кол-во	Ссылка	Стоимость
L01		Линейный светильник Siled LA LINEA	5	https://fandeco.ru/catalog/ofisnoe-osveshhenie/7370051-siled/	23000,00
L02		Точечный накладной светильник Arte Lamp EFFETTO	87	https://fandeco.ru/catalog/vstraiav-aemye-svetilniki/A5553PL-1BK/	42630,00
L03		Подвесной светильник Toplight DELILAH	9	https://fandeco.ru/catalog/podvesnyie-svetilniki/t11606h-01bk-toplight/	12600,00
L04		Подвесной светильник Rivoli ALMA 9158-203	8	https://fandeco.ru/catalog/podvesnyie-svetilniki/9158-203-rivoli/	47216,00
L05		Спот Crystal Lux	24	https://fandeco.ru/catalog/svetilniki/CLT-017CW1R-BL-GO_crystal_lux/	12000,00
L06		Спот Arte Lamp IMAI	65	https://fandeco.ru/catalog/spoty/a2365pl-1bk/	54600,00
L07		Шнотросовый кабель 3,5 м на тросах по RAL 7024, высота по верхней плоскости откоса окна	7		0,00
L08		Шнотросовый кабель 2,5 м на тросах по RAL 7024, высота по верхней плоскости откоса окна	8		0,00
		Общая длина шнотросового кабеля=44,5 м	45 шт. по 1 м	https://fandeco.ru/catalog/trekovye/A540106/	39600,00
Общий итог			213		192046,00

Ведомость молдингов и карнизов						
Марка	Изображение	Наименование	Длина, м	Стоимость за 1 шт (2 м)	Стоимость за объем	Ссылка
WF00		Молдинг 6.51.322 2000x25x12 Европласт	61,60	214	6634 р. (31 шт.)	https://www.top-house.ru/price/53570/
WF00.1		Карниз 6.50.113 2000x79x85 Европласт	28,90	807	12105 р. (15 шт.)	https://www.top-house.ru/price/53602/

						Д030-25.08.23 - АИ			
						Проектирование межпоселенческой библиотеки в г.Чудово			
Изм.	Кол.уч.	Лист	№ док.	Подп.	Дата	Новгородская область, г. Чудово, ул. Новгородская, д.5.	Стадия	Лист	Листов
Архитектор	Исаков А.В.						АИ	029	53
Визуализатор	Колесников А.С.								
Н.контр.	Исаков А.В.					Ведомости	FLAT BUILDING		

Согласовано

Взам. инв. №

Подп. и дата

Инв. № подл.

Ведомость готовой мебели					
Изображение	Марка	Наименование	Кол-во	Стоимость	Ссылка
	АРХ01	Архивный ящик 1000х500	1	36450,00	https://www.komus.ru/katalog/mebel/metallicheskaya-mebel/shkafy-arkhivnye/shkafy-dlya-bumag/shkaf-arkhivnyj-metallicheskiy-kd-152-1000x500x1900-mm-/p/18180
	ВЕШ01	Вешалка в прихожую "Stroyka" 7400, 53,5х18,6х122 см	8	11872,00	https://www.ozon.ru/product/veshalka-v-prihozhuyu-stroyka-7400-53-5h18-6h122-sm-716979169
	ВИТР01	Витрина 900 х 400 х 1600мм. Цвет белый	1	32600,00	https://bzbm.ru/goods/Vitrina-1600-2
	ВИТР02	Витрина 900х550х2000	4	142000,00	https://bzbm.ru/goods/Vitrina-dlya-muzeya-2
	ВИТР03	Витрина 900х500х900	2	50800,00	https://bzbm.ru/goods/Vitrina-muzejnaya-4
	ИНФ01	Информационные стенды	1	0,00	
	КР1	Кресло Бюрократ СН W 696 черный	16	64864,00	https://market.yandex.ru/product--kreslo-biurokrat-ch-w-696-obivka-setka-fkan-tsvet-chernyi-tw-11/1824986616
	КР01	Кресло Винси Soft Navy Blue	2	29980,00	https://www.divan.ru/product/kreslo-vin-si-soft-navy-blue
	КР02	Кресло Винси Textile Gold	8	143920,00	https://www.divan.ru/product/kreslo-vin-si-textile-gold
	КР03	Кресло Тилар Textile Yellow	4	79960,00	https://www.divan.ru/product/kreslo-tilar-textile-yellow
	С01	Стул Hyde 46х83х48 см, Белый	36	71640,00	https://hoff.ru/catalog/kuhnya/obedennye_gruppy/kuhonnye_stulya/stul_hyde_id9269429/?articul=80553327
	С02	Стул складной Otto 45х76х46 см, Серый	12	31188,00	https://hoff.ru/catalog/kuhnya/obedennye_gruppy/kuhonnye_stulya/stul_otto_id9303707/?articul=80566887
	С03	Пуф Кофу Velvet Navy Blue	2	6980,00	https://www.divan.ru/product/puf-kofi-velvet-navy-blue

Ведомость готовой мебели					
Изображение	Марка	Наименование	Кол-во	Стоимость	Ссылка
	С04	Стул Морис Black	2	15380,00	https://www.divan.ru/product/stul-moris-black
	СТ01	Стол 1000х600	4	15960,00	https://www.divan.ru/product/pismennyy-stol-danton-1-belyj
	СТ02	Письменный стол 1200х600	8	75920,00	https://www.divan.ru/product/pismennyy-stol-stella-belyj
	СТ03	Стол WOODVILLE Лома Лофт 140 25 мм матовый белый / дуб делано светлый	4	36960,00	https://market.yandex.ru/product--stol-loft-140-25-mm-dub-delano-svetlyi-belyi-matovy/1736755102
	СТ05	Стол Нераскладной клен, 60х100х75 см	2	18046,00	https://www.ozon.ru/product/stol-obedenny-neraskladnoy-klen-60h100h75-sm-997231515
	СТ06	Журнальный стол Скетч White	6	59940,00	https://www.divan.ru/product/jurnalnyj-stol-sketch-white
	СТ07	Кухонный стол Тюлип-180 Black	7	62930,00	https://www.divan.ru/ekaterinburg/product/kuhonnyj-stol-tyulip-1-80-black
	СТ08	Стол Нераскладной клен, 60х120х75 см	1	9478,00	https://www.ozon.ru/product/stol-obedenny-neraskladnoy-klen-60h120h75-sm-884975932
	СТЕЛ15	Стеллаж Сплит-2 Дуб Сонома1200х300	6	95940,00	https://www.divan.ru/product/stellaj-split-2-dub-sonoma
	ТУМБ01	Тумба Ромер-1 Milk	1	23990,00	https://www.divan.ru/product/tumba-romer-1-milk
	ШК01	Металлический шкаф для сумок пакс-металл ШРМ-28	1	13030,00	https://market.yandex.ru/product--metallicheskii-shkaf-dlia-sumok-paks-metall-shrm-28/1931648759
	ШК02	Шкаф-пенал универсальный SanStar Адель 50 для ванной комнаты белый	1	13815,00	https://www.ozon.ru/product/shkaf-penal-universalnyy-sanstar-adel-50-dlya-vannoy-komnaty-belyi-886050088

140 1143643,00

Спецификация сантехнических приборов с ценами					
Марка	Изображение	Наименование	Кол-во	Стоимость	Ссылка
СН01		Унитаз-компакт Керамин Альбано R Slim MC Инкоэр безободковый	1	9800,00	https://santehnika-online.ru/product/unitaz_kompakt_keramin_albano_r_slim_ms_inkoer_bezobodkovyy/609735/
СН02		Тумба с раковиной AQUATON Оливия 90 белая матовая или аналог	1	20880,00	https://santehnika-online.ru/product/tumba_s_rakovinoy_aquaton_oliviya_90_belaya_matovaya/576204/
СН04		Смеситель для раковины Zollen Burg 463189	1	1920,00	https://santehnika-online.ru/product/smesitel_dlya_rakoviny_zollen_burg_463189/593947/
Общий итог			3	32600,00	

Ведомость позиций индивидуального изготовления			
Марка	Наименование	Кол-во	Ссылка
КАТ01	Каталожный ящик на 36 ячеек. ЛДСП/МДФ RAL 5019	2	Приложено КП
КАТ02	Каталожный ящик на 24 ячейки. ЛДСП/МДФ RAL 9010	1	Приложено КП
КАФ01	Кафедра 1400х600. ЛДСП/МДФ RAL 9010	1	Приложено КП
КАФ02	Кафедра 2800х600. ЛДСП/МДФ RAL 9010	1	Приложено КП
СТЕЛ01	Стеллаж 2000х300х2000. ЛДСП/МДФ RAL 5019	2	Приложено КП
СТЕЛ02	Стеллаж 2000х300х2900. ЛДСП/МДФ RAL 5019	4	Приложено КП
СТЕЛ03	Стеллаж 2500х300х2000. ЛДСП/МДФ RAL 5019	10	Приложено КП
СТЕЛ04	Стеллаж 2500х300х2900. ЛДСП/МДФ RAL 5019	3	Приложено КП
СТЕЛ05	Стеллаж 2500х400х2000. ЛДСП/МДФ RAL 5019	1	Приложено КП
СТЕЛ06	Стеллаж 3000х300х2000. ЛДСП/МДФ RAL 5019	10	Приложено КП
СТЕЛ07	Стеллаж 3000х300х2900. ЛДСП/МДФ RAL 5019	2	Приложено КП
СТЕЛ08	Стеллаж 3000х400х2900. ЛДСП/МДФ RAL 5019	1	Приложено КП
СТЕЛ09	Стеллаж 3500х300х2900. ЛДСП/МДФ RAL 5019	1	Приложено КП
СТЕЛ10	Стеллаж 3500х300х2000. ЛДСП/МДФ RAL 5019	6	Приложено КП
СТЕЛ11	Стеллаж 3500х400х2900. ЛДСП/МДФ RAL 5019	1	Приложено КП
СТЕЛ12	Стеллаж 4000х300х2900. ЛДСП/МДФ RAL 5019	3	Приложено КП
СТЕЛ13	Стеллаж 5400х300х2000. ЛДСП/МДФ RAL 5019	1	Приложено КП
СТЕЛ14	Стеллаж 4000х300х2000. ЛДСП/МДФ RAL 5019	1	Приложено КП
Общий итог		51	

Ведомость оборудования		
Марка	Наименование	Кол-во
Т01	Кулер	1
Т02	МФУ	1
Т03	Микрофон	2
Т04	Колонка	2
Т05	Микшер	1
Т06	Экран для проектора. Ширина 2400 мм	1
Т07	Проектор. Крепление к потолку	1
Общий итог		9

						Д030-25.08.23 – АИ			
						Проектирование межпоселенческой библиотеки в г.Чудово			
Изм.	Кол.уч.	Лист	№ док.	Подп.	Дата	Новгородская область, г. Чудово, ул. Новгородская, д.5.	Стадия	Лист	Листов
Архитектор	Потапова Е.В.						АИ	030	53
Визуализатор	Колесников А.С.					Ведомости	FLAT BUILDING		
Н.контр.	Исаков А.В.								

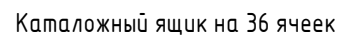

План

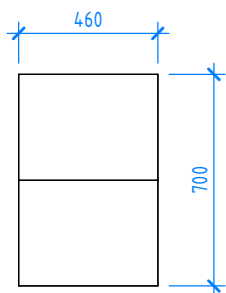

Вид спереди

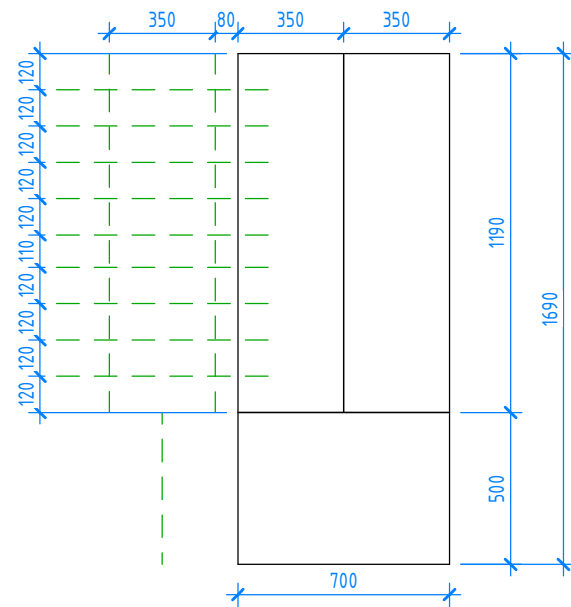

Каталожный ящик на 24 ячейки



План

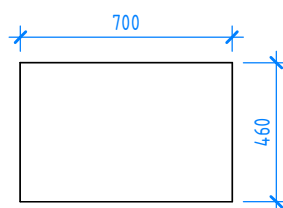

Вид спереди

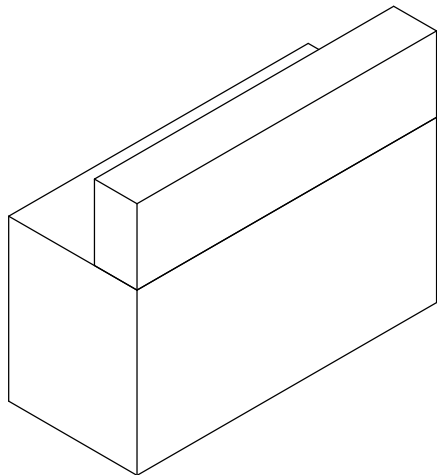
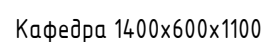
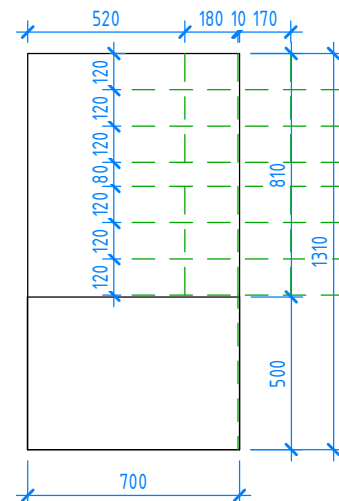

План

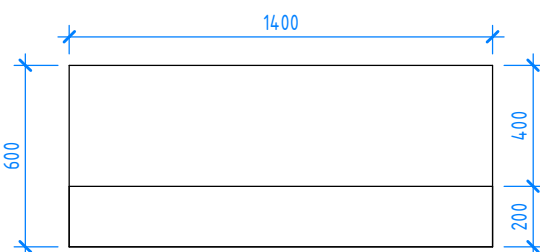

Вид спереду

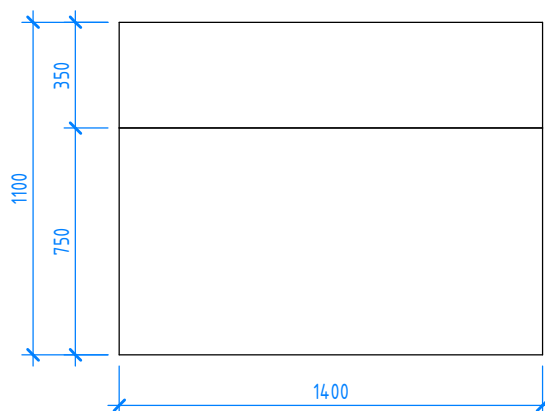

Кафедра 2800x600x1100

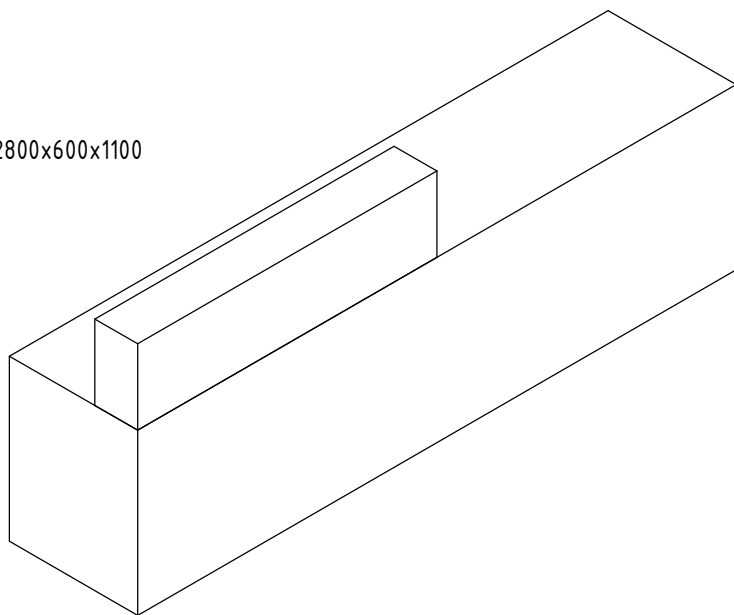

План

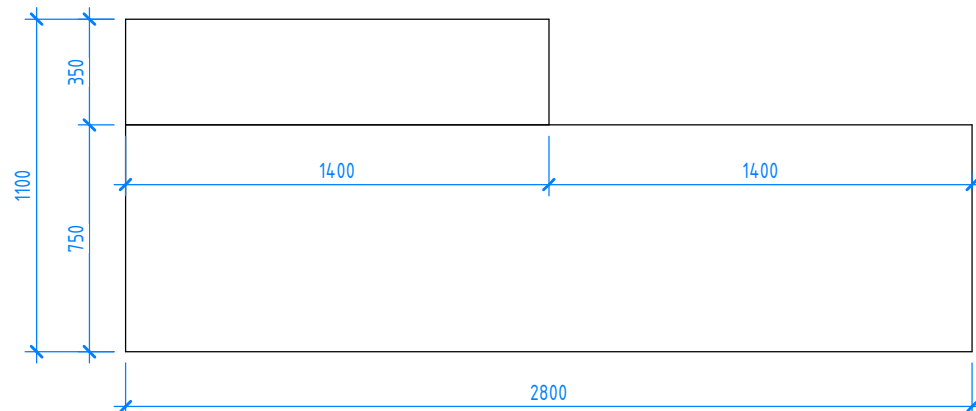

Вид спереди



Схема стеллажа для книг



Вид спереди (стеллаж Н=2000 мм)



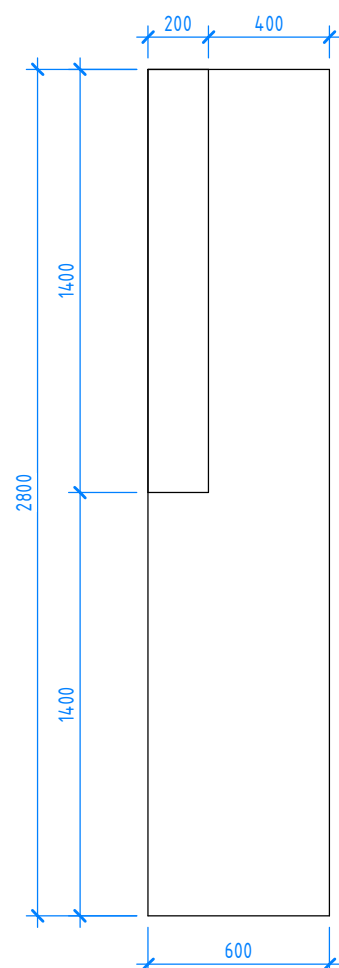
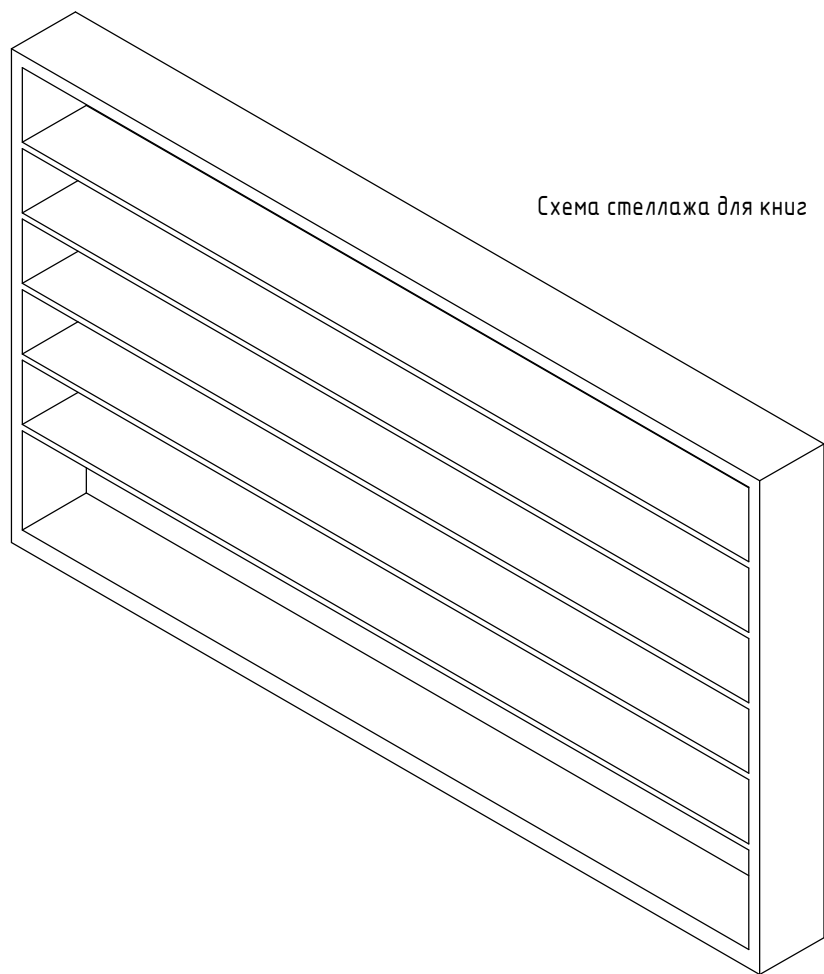
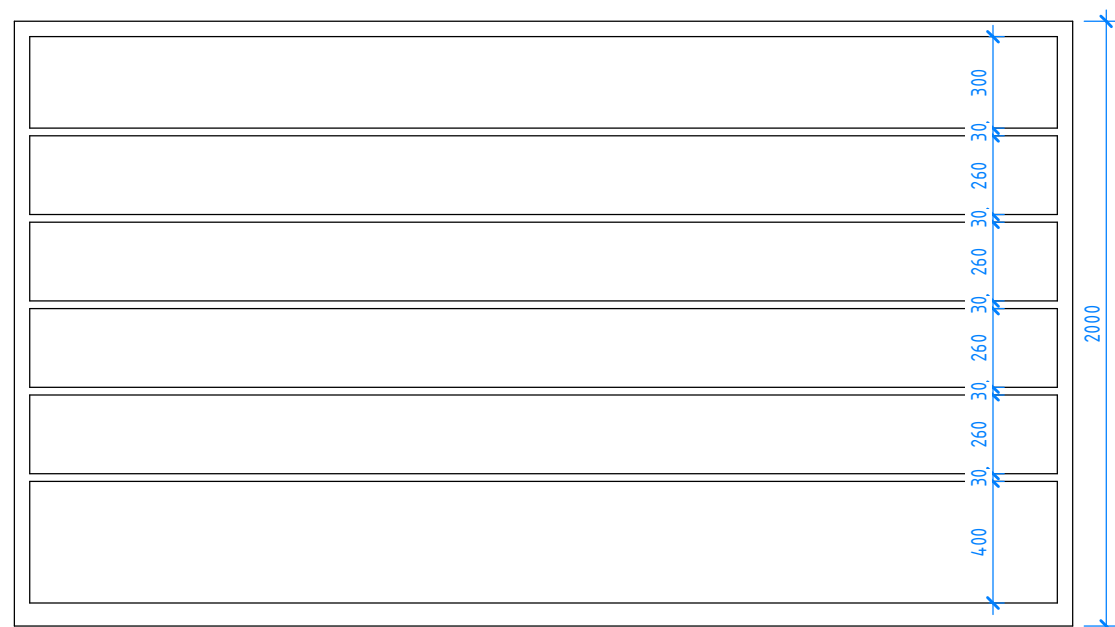

Вид спереди (стеллаж Н=2900 мм)



Ведомость позиций индивидуального изготовления			
Марка	Наименование	Кол-во	Ссылка
КАТ01	Каталожный ящик на 36 ячеек. ЛДСП/МДФ RAL 5019	2	Приложено КП
КАТ02	Каталожный ящик на 24 ячейки. ЛДСП/МДФ RAL 9010	1	Приложено КП
КАФ01	Кафедра 1400x600. ЛДСП/МДФ RAL 9010	1	Приложено КП
КАФ02	Кафедра 2800x600. ЛДСП/МДФ RAL 9010	1	Приложено КП
СТЕ/01	Стеллаж 2000x300x2000. ЛДСП/МДФ RAL 5019	2	Приложено КП
СТЕ/02	Стеллаж 2000x300x2900. ЛДСП/МДФ RAL 5019	4	Приложено КП
СТЕ/03	Стеллаж 2500x300x2000. ЛДСП/МДФ RAL 5019	10	Приложено КП
СТЕ/04	Стеллаж 2500x300x2900. ЛДСП/МДФ RAL 5019	3	Приложено КП
СТЕ/05	Стеллаж 2500x400x2000. ЛДСП/МДФ RAL 5019	1	Приложено КП
СТЕ/06	Стеллаж 3000x300x2000. ЛДСП/МДФ RAL 5019	10	Приложено КП
СТЕ/07	Стеллаж 3000x300x2900. ЛДСП/МДФ RAL 5019	2	Приложено КП
СТЕ/08	Стеллаж 3000x400x2900. ЛДСП/МДФ RAL 5019	1	Приложено КП
СТЕ/09	Стеллаж 3500x300x2900. ЛДСП/МДФ RAL 5019	1	Приложено КП
СТЕ/10	Стеллаж 3500x300x2000. ЛДСП/МДФ RAL 5019	6	Приложено КП
СТЕ/11	Стеллаж 3500x400x2900. ЛДСП/МДФ RAL 5019	1	Приложено КП
СТЕ/12	Стеллаж 4000x300x2900. ЛДСП/МДФ RAL 5019	3	Приложено КП
СТЕ/13	Стеллаж 5400x300x2900. ЛДСП/МДФ RAL 5019	1	Приложено КП
СТЕ/14	Стеллаж 4000x300x2000. ЛДСП/МДФ RAL 5019	1	Приложено КП

Օձպսն սոռ	51
-----------	----

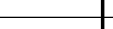
						Д030-25.08.23 - АИ			
						Проектирование межпоселенческой библиотеки в г.Чудово			
Изм.	Кол.уч.	Лист	№докум.	Подп.	Дата	Новгородская область, г. Чудово, ул. Новгородская, д.5.	Стадия	Лист	Листов
Архитектор	Потанова Е.В.						АИ	031	53
Визуализатор	Колесников А.С.					Схемы позиций индивидуального изготовления	FLAT BUILDING		
Н.контр.	Исаков А.В.								

Формат A2A



Инв. № подл.	Подп. и дата	Взам. инв. №

						Д030-25.08.23 - АИ			
						Проектирование межпоселенческой библиотеки в г.Чудово			
Изм.	Кол.уч.	Лист	№ док.	Подп.	Дата	Новгородская область, г. Чудово, ул. Новгородская, д.5.	Стадия	Лист	Листов
Архитектор	Потапова Е.В.						АИ	032	53
Визуализатор	Колесников А.С.					Визуализация	FLAT BUILDING		
Н.контр.	Исаков А.В.								



Инв. № подл.	Подп. и дата	Взам. инв. №

						Д030-25.08.23 - АИ		
						Проектирование межпоселенческой библиотеки в г.Чудово		
Изм.	Кол.уч.	Лист	№ док.	Подп.	Дата	Новгородская область, г. Чудово, ул. Новгородская, д.5.	Стадия	Лист
Архитектор	Потапова Е.В.						АИ	033
Визуализатор	Колесников А.С.					Визуализация		53
Н.контр.	Исаков А.В.					FLAT BUILDING		
						Формат А3А		



Инв. № подл.	Подп. и дата	Взам. инв. №

						Д030-25.08.23 - АИ			
						Проектирование межпоселенческой библиотеки в г.Чудово			
Изм.	Кол.уч.	Лист	№ док.	Подп.	Дата	Новгородская область, г. Чудово, ул. Новгородская, д.5.	Стадия	Лист	Листов
Архитектор	Потапова Е.В.						АИ	034	53
Визуализатор	Колесников А.С.					Визуализация	FLAT BUILDING		
Н.контр.	Исаков А.В.								



Инв. № подл.	Подп. и дата	Взам. инв. №

						Д030-25.08.23 - АИ			
						Проектирование межпоселенческой библиотеки в г.Чудово			
Изм.	Кол.уч.	Лист	№ док.	Подп.	Дата	Новгородская область, г. Чудово, ул. Новгородская, д.5.	Стадия	Лист	Листов
Архитектор	Потапова Е.В.						АИ	035	53
Визуализатор	Колесников А.С.					Визуализация	FLAT BUILDING		
Н.контр.	Исаков А.В.								



Инв. № подл.	Подп. и дата	Взам. инв. №

						Д030-25.08.23 - АИ			
						Проектирование межпоселенческой библиотеки в г.Чудово			
Изм.	Кол.уч.	Лист	№ док.	Подп.	Дата	Новгородская область, г. Чудово, ул. Новгородская, д.5.	Стадия	Лист	Листов
Архитектор	Потапова Е.В.						АИ	036	53
Визуализатор	Колесников А.С.					Визуализация	FLAT BUILDING		
Н.контр.	Исаков А.В.								



Инв. № подл.	Подп. и дата	Взам. инв. №

						Д030-25.08.23 - АИ			
						Проектирование межпоселенческой библиотеки в г.Чудово			
Изм.	Кол.уч.	Лист	№ док.	Подп.	Дата	Новгородская область, г. Чудово, ул. Новгородская, д.5.	Стадия	Лист	Листов
Архитектор		Потапова Е.В.					АИ	037	53
Визуализатор		Колесников А.С.				Визуализация	FLAT BUILDING		
Н.контр.		Исаков А.В.							

Инв. № подл.	Подп. и дата	Взам. инв. №



						Д030-25.08.23 - АИ			
						Проектирование межпоселенческой библиотеки в г.Чудово			
Изм.	Кол.уч.	Лист	№ док.	Подп.	Дата	Новгородская область, г. Чудово, ул. Новгородская, д.5.	Стадия	Лист	Листов
Архитектор	Потапова Е.В.						АИ	038	53
Визуализатор	Колесников А.С.					Визуализация	FLAT BUILDING		
Н.контр.	Исаков А.В.								





Инв. № подл.	Подп. и дата	Взам. инв. №

						Д030-25.08.23 - АИ			
						Проектирование межпоселенческой библиотеки в г.Чудово			
Изм.	Кол.уч.	Лист	№ док.	Подп.	Дата	Новгородская область, г. Чудово, ул. Новгородская, д.5.	Стадия	Лист	Листов
Архитектор	Потапова Е.В.						АИ	039	53
Визуализатор	Колесников А.С.					Визуализация	FLAT BUILDING		
Н.контр.	Исаков А.В.								



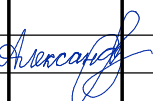

Инв. № подл.	Подп. и дата	Взам. инв. №

						Д030-25.08.23 - АИ			
						Проектирование межпоселенческой библиотеки в г.Чудово			
Изм.	Кол.уч.	Лист	№ док.	Подп.	Дата	Новгородская область, г. Чудово, ул. Новгородская, д.5.	Стадия	Лист	Листов
Архитектор	Потапова Е.В.						АИ	040	53
Визуализатор	Колесников А.С.					Визуализация	FLAT BUILDING		
Н.контр.	Исаков А.В.								

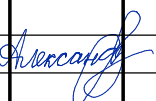

Инв. № подл.	Подп. и дата	Взам. инв. №

						Д030-25.08.23 – АИ			
						Проектирование межпоселенческой библиотеки в г.Чудово			
Изм.	Кол.уч.	Лист	№ док.	Подп.	Дата	Новгородская область, г. Чудово, ул. Новгородская, д.5.	Стадия	Лист	Листов
Архитектор		Потапова Е.В.					АИ	041	53
Визуализатор		Колесников А.С.							
Н.контр.		Исаков А.В.				Визуализация	FLAT BUILDING		



Инв. № подл.	Подп. и дата	Взам. инв. №

						Д030-25.08.23 - АИ			
						Проектирование межпоселенческой библиотеки в г.Чудово			
Изм.	Кол.уч.	Лист	№ док.	Подп.	Дата	Новгородская область, г. Чудово, ул. Новгородская, д.5.	Стадия	Лист	Листов
Архитектор	Потапова Е.В.						АИ	042	53
Визуализатор	Колесников А.С.					Визуализация	FLAT BUILDING		
Н.контр.	Исаков А.В.								



Инв. № подл.	Подп. и дата	Взам. инв. №

						Д030-25.08.23 - АИ			
						Проектирование межпоселенческой библиотеки в г.Чудово			
Изм.	Кол.уч.	Лист	№ док.	Подп.	Дата	Новгородская область, г. Чудово, ул. Новгородская, д.5.	Стадия	Лист	Листов
Архитектор	Потапова Е.В.						АИ	043	53
Визуализатор	Колесников А.С.					Визуализация	FLAT BUILDING		
Н.контр.	Исаков А.В.								



Инв. № подл.	Подп. и дата	Взам. инв. №

						Д030-25.08.23 - АИ			
						Проектирование межпоселенческой библиотеки в г.Чудово			
Изм.	Кол.уч.	Лист	№ док.	Подп.	Дата	Новгородская область, г. Чудово, ул. Новгородская, д.5.	Стадия	Лист	Листов
Архитектор	Потапова Е.В.						АИ	044	53
Визуализатор	Колесников А.С.					Визуализация	FLAT BUILDING		
Н.контр.	Исаков А.В.								





Взам. инв. №	
Подп. и дата	
Инв. № подл.	

						Д030-25.08.23 - АИ			
						Проектирование межпоселенческой библиотеки в г.Чудово			
Изм.	Кол.уч.	Лист	№ док.	Подп.	Дата	Новгородская область, г. Чудово, ул. Новгородская, д.5.	Стадия	Лист	Листов
Архитектор	Потапова Е.В.						АИ	045	53
Визуализатор	Колесников А.С.					Визуализация	FLAT BUILDING		
Н.контр.	Исаков А.В.								





Инв. № подл.	Подп. и дата	Взам. инв. №

						Д030-25.08.23 – АИ			
						Проектирование межпоселенческой библиотеки в г.Чудово			
Изм.	Кол.уч.	Лист	№ док.	Подп.	Дата	Новгородская область, г. Чудово, ул. Новгородская, д.5.	Стадия	Лист	Листов
Архитектор	Потапова Е.В.						АИ	046	53
Визуализатор	Колесников А.С.								
Н.контр.	Исаков А.В.					Визуализация	FLAT BUILDING		



Инв. № подл.	Подп. и дата	Взам. инв. №

						Д030-25.08.23 – АИ			
						Проектирование межпоселенческой библиотеки в г.Чудово			
Изм.	Кол.уч.	Лист	№ док.	Подп.	Дата	Новгородская область, г. Чудово, ул. Новгородская, д.5.	Стадия	Лист	Листов
Архитектор		Потапова Е.В.					АИ	047	53
Визуализатор		Колесников А.С.							
Н.контр.		Исаков А.В.				Визуализация	FLAT BUILDING		



Инв. № подл.	Подп. и дата	Взам. инв. №

						Д030-25.08.23 - АИ			
						Проектирование межпоселенческой библиотеки в г.Чудово			
Изм.	Кол.уч.	Лист	№ док.	Подп.	Дата	Новгородская область, г. Чудово, ул. Новгородская, д.5.	Стадия	Лист	Листов
Архитектор	Потапова Е.В.						АИ	048	53
Визуализатор	Колесников А.С.					Визуализация	FLAT BUILDING		
Н.контр.	Исаков А.В.								





Инв. № подл.	Подп. и дата	Взам. инв. №

						Д030-25.08.23 - АИ			
						Проектирование межпоселенческой библиотеки в г.Чудово			
Изм.	Кол.уч.	Лист	№док.	Подп.	Дата	Новгородская область, г. Чудово, ул. Новгородская, д.5.	Стадия	Лист	Листов
Архитектор	Потапова Е.В.						АИ	049	53
Визуализатор	Колесников А.С.					Визуализация	FLAT BUILDING		
Н.контр.	Исаков А.В.								



Инв. № подл.	Подп. и дата	Взам. инв. №

						Д030-25.08.23 – АИ			
						Проектирование межпоселенческой библиотеки в г.Чудово			
Изм.	Кол.уч.	Лист	№ док.	Подп.	Дата	Новгородская область, г. Чудово, ул. Новгородская, д.5.	Стадия	Лист	Листов
Архитектор	Потапова Е.В.						АИ	050	53
Визуализатор	Колесников А.С.								
Н.контр.	Исаков А.В.					Визуализация	FLAT BUILDING		



Инв. № подл.	Подп. и дата	Взам. инв. №

						Д030-25.08.23 - АИ			
						Проектирование межпоселенческой библиотеки в г.Чудово			
Изм.	Кол.уч.	Лист	№ док.	Подп.	Дата	Новгородская область, г. Чудово, ул. Новгородская, д.5.	Стадия	Лист	Листов
Архитектор	Потапова Е.В.						АИ	051	53
Визуализатор	Колесников А.С.					Визуализация	FLAT BUILDING		
Н.контр.	Исаков А.В.								



Инв. № подл.	Подп. и дата	Взам. инв. №

						Д030-25.08.23 - АИ		
						Проектирование межпоселенческой библиотеки в г.Чудово		
Изм.	Кол.уч.	Лист	№ док.	Подп.	Дата	Новгородская область, г. Чудово, ул. Новгородская, д.5.	Стадия	Лист
Архитектор	Потапова Е.В.						АИ	052
Визуализатор	Колесников А.С.					Визуализация		53
Н.контр.	Исаков А.В.						FLAT BUILDING	



Инв. № подл.	Подп. и дата	Взам. инв. №

						Д030-25.08.23 - АИ			
						Проектирование межпоселенческой библиотеки в г.Чудово			
Изм.	Кол.уч.	Лист	№ док.	Подп.	Дата	Новгородская область, г. Чудово, ул. Новгородская, д.5.	Стадия	Лист	Листов
Архитектор	Потапова Е.В.						АИ	053	53
Визуализатор	Колесников А.С.					Визуализация	FLAT BUILDING		
Н.контр.	Исаков А.В.								